

## 6. WEB先行登録、その他登録に注意が必要な科目

### ◆理工学部関連科目◆

- ・ 先行登録科目とは、施設や機器類の制約等からクラス定員が決められていて、講義開始以前に登録者を確定しなければならない科目（クラス）である。抽選等の結果がそのまま登録に反映される。登録が確定した科目は変更できないので、よく考えて1年間の履修計画を立てた上で登録すること。
- ・ 理工学部関連科目のうち先行登録が必要な科目については、開講学期ごとに先行登録を受け付ける。ただし、機械系学科設置科目の「コンピュータ支援設計（クラス③）」は、秋学期開講の先行登録科目であるが、春学期先行登録期間に受け付けるので注意すること。また、秋学期の講義開始前に、定員に満たない科目・クラスの追加募集を行う場合があるため、詳細はDUETおよび掲示等を確認すること。
- ・ 全学共通教養教育科目、B群Ⅲ類の先行登録科目については全学共通教養教育科目掲示板、理工学部共通掲示板を参照すること。

科目（クラス）ごとに登録日時、場所、方法が異なる。配当年次やどの科目が先行登録科目であるかは「履修要項」で、登録日程や会場、方法等については「理工学部登録要領」（この冊子）および掲示で確認してください。

#### （1）春学期先行登録期間に先行登録を受け付ける科目

##### 理工学部全学科

Academic English for Science 1～4  
先行登録  
(11610215～11610218)

下記のとおり登録を受け付けるので、希望者は登録すること。

##### 登録受付

※学修支援システム DUET (WEB) による受付  
3月25日(月) 10:00～4月5日(金) 17:00

##### 結果発表

4月6日(土) 0:00～DUET上で発表

##### 注意事項

クラス定員は、各クラス16名。  
定員を超えたクラスについては抽選により決定する。

定員に余裕があるクラスのみ、下記の通り、二次募集を行う。

##### 二次募集

※学修支援システム DUET (WEB) による受付  
4月6日(土) 10:00～4月9日(火) 17:00

##### 二次募集結果発表

4月10日(水) 0:00～DUET上で発表

先行登録科目は一度登録すると変更はできない。  
熟考の上、登録すること。

##### 機械系学科

コンピュータ支援設計 ①②③  
先行登録  
(11630100 - 001～003)

機械システム工学科、機械理工学科(エネルギー機械工学科)とも  
下記のとおり登録を受け付ける。

##### 登録受付

※学修支援システム DUET (WEB) による受付  
3月25日(金) 10:00～3月27日(水) 17:00

##### 結果発表

3月28日(木) 0:00～DUET上で発表

##### 注意事項

クラス定員は各クラス45名。  
秋学期クラスも春学期先行登録期間に受け付けるので、注意すること。  
機械システム工学科は①または③クラス、  
機械理工学科(エネルギー機械工学科)は②または③クラスを選択すること。

定員に余裕があるクラスのみ、下記の通り、二次募集を行う。

##### 二次募集

※学修支援システム DUET (WEB) による受付  
3月28日(木) 10:00～4月5日(金) 17:00

##### 二次募集結果発表

4月6日(土) 0:00～DUET上で発表

指定された2クラスからはどちらを選んでもよい。  
定員を超えたクラスについては抽選により決定する。  
先行登録科目は一度登録すると変更はできない。  
熟考の上、登録すること。

## 機械系学科

### 数値計算・同演習 ①②③④ 先行登録 (11630090 - 001~004)

機械システム工学科、機械理工学科(エネルギー機械工学科)とも  
下記のとおり登録を受け付ける。

#### 登録受付

※学修支援システム DUET (WEB) による受付

3月25日(月) 10:00 ~ 3月27日(水) 17:00

#### 結果発表

3月28日(木) 0:00 ~ DUET 上で発表

#### 注意事項

クラス定員は、①③クラス60名、②④クラス48名。

機械システム工学科は①③クラス(担当:高間)、

機械理工学科(エネルギー機械工学科)は②クラス

(担当:田中・松村・高間)④クラス(担当:高間)

が指定されている。

定員を超えたクラスについては抽選により決定する。

定員に余裕があるクラスのみ、下記の通り、二次募集を行う。

#### 二次募集

※学修支援システム DUET (WEB) による受付

3月28日(木) 10:00 ~ 4月5日(金) 17:00

#### 二次募集結果発表

4月6日(土) 0:00 ~ DUET 上で発表

先行登録科目は一度登録すると変更はできない。

熟考の上、登録すること。

## 化学システム創成工学科

### 科学英語 先行登録 (11645099)

下記のとおり登録を受け付けるので、希望者は登録すること。

#### 登録受付

※学修支援システム DUET (WEB) による受付

3月25日(月) 10:00 ~ 4月5日(金) 17:00

#### 結果発表

4月6日(土) 0:00 ~ DUET 上で発表

#### 注意事項

クラス定員は24名である。

定員を超えた場合は抽選により決定する。

先行登録科目は一度登録すると変更はできない。

熟考の上、登録すること。

## (2) 秋学期先行登録期間に先行登録を受け付ける科目

- ・ ネットワーク応用 (11615092)
- ・ システムプログラミング (11615117)
- ・ コンピュータプログラミングⅡ-①② (11620097-001~002)
- ・ プログラミング法Ⅱ (11645062)
- ・ 知的財産権 (11610204)
- (従) 知的財産権 (11640178)

詳細は、秋学期開始前に DUET および掲示にて周知するため、必ず確認すること。

## 2024年度 Academic English for Science (AES) 1～4 共通注意事項

### 【講義概要】

本科目は、科学実験を実施し、得られた結果を科学技術報告書（論文）としてまとめる過程において、受講者に英語の重要性に対する気づきを与えることを目的とする。外国人講師等の主導のもと、まず科学技術論文を執筆する場合の論文構成要素やその書き方の講義を行い、実験実施後に受講生による論文執筆と講師による添削、修正等を行う。また、グループワークやディスカッションなど双方向の講義を重視する。なお、本科目には授業時間外に相談できる仕組みを講じているので、受講生は積極的に活用すること。

### 1. 2024年度開講科目・クラス数および履修可能年度生

| 科目コード                  | 科目名  | クラス数 | 1クラス定員 | 履修可能年度生                     |
|------------------------|--|------|--------|-----------------------------|
| 11610215               | Academic English for Science 1                                   | 7    | 16     | 2019年度以降生                   |
| 11610216               | Academic English for Science 2                                   | 9    | 16     | 2019年度以降生                   |
| 11610217<br>(11610209) | Academic English for Science 3<br>(Academic English for Science) | 6    | 16     | 2019年度以降生<br>(2015～2018年度生) |
| 11610218               | Academic English for Science 4                                   | 4    | 16     | 2019年度以降生                   |

### 2. 2024年度開講クラス・担当者・時間割

| 学期  | 科目名            | クラス | 曜講  | 担当者                         |
|-----|----------------|-----|-----|-----------------------------|
| 春学期 | AES 1          | 001 | 月 4 | WESLEY JAMES ARMSTRONG      |
|     |                | 002 | 月 5 | WESLEY JAMES ARMSTRONG      |
|     |                | 003 | 火 2 | CRAWFORD JEFFREY ALAN       |
|     |                | 004 | 火 3 | CRAWFORD JEFFREY ALAN       |
|     |                | 005 | 水 4 | CRAWFORD JEFFREY ALAN       |
|     |                | 006 | 水 5 | CRAWFORD JEFFREY ALAN       |
|     | AES 2          | 001 | 水 3 | 戸田 就介                       |
|     |                | 002 | 木 4 | WESLEY JAMES ARMSTRONG      |
|     |                | 003 | 木 5 | WESLEY JAMES ARMSTRONG      |
|     |                | 004 | 火 2 | CAMILLE-FAITH PASCUA ROMERO |
|     | AES 3<br>(AES) | 001 | 水 2 | 戸田 就介                       |
|     |                | 002 | 火 3 | CAMILLE-FAITH PASCUA ROMERO |
|     | AES 4          | 001 | 水 4 | PHILIP TROMOVITCH           |
|     |                | 002 | 水 5 | PHILIP TROMOVITCH           |

| 学期  | 科目名            | クラス | 曜講  | 担当者                         |
|-----|----------------|-----|-----|-----------------------------|
| 秋学期 | AES 1          | 007 | 火 3 | CRAWFORD JEFFREY ALAN       |
|     | AES 2          | 005 | 水 3 | CRAWFORD JEFFREY ALAN       |
|     |                | 006 | 水 4 | CRAWFORD JEFFREY ALAN       |
|     |                | 007 | 火 2 | CAMILLE-FAITH PASCUA ROMERO |
|     |                | 008 | 木 4 | WESLEY JAMES ARMSTRONG      |
|     |                | 009 | 木 5 | WESLEY JAMES ARMSTRONG      |
|     | AES 3<br>(AES) | 003 | 月 4 | WESLEY JAMES ARMSTRONG      |
|     |                | 004 | 火 3 | CAMILLE-FAITH PASCUA ROMERO |
|     |                | 005 | 水 2 | 戸田 就介                       |
|     |                | 006 | 水 3 | 戸田 就介                       |
|     | AES 4          | 003 | 火 5 | PHILIP TROMOVITCH           |
|     |                | 004 | 水 4 | PHILIP TROMOVITCH           |

### 3. 履修に関する注意点

以下のレベルを目安に講義を行う。各クラスの授業内容はシラバスを参照すること。

| 種類            | グループ①<br>AES1、AES2 | グループ②<br>AES3、AES4 |
|---------------|--------------------|--------------------|
| CASEC         | 600 点未満            | 600 点以上            |
| TOEIC®L&R テスト | 545 点未満            | 545 点以上            |
| TOEFL iBT®テスト | 50 点未満             | 50 点以上             |
| 実用英語技能検定（英検）  | 準 2 級以下            | 2 級以上              |

※TOEIC および TOEFL iBT はエデュケーション・テスト・サービス（ETS）の登録商標です。

※L&R は LISTENING AND READING の短縮形です。

また、AES 1～4 で講義内容およびレベルが異なるため、【AES 1、AES 2】と【AES 3、AES 4】のグループ単位で履修条件を設けている。具体的には、 $\longrightarrow$  が履修可能な順序を示しており、 $\longrightarrow$  がない場合は履修できない。特に、グループ②の科目を一度でも履修した場合（途中で履修中止した場合は除く）は、グループ①の科目を履修することはできないので、履修順序に注意して計画的に履修すること。

（例：AES 3 を履修した場合は、AES 1 と AES 2 は履修できない。AES 4 は履修できる。）

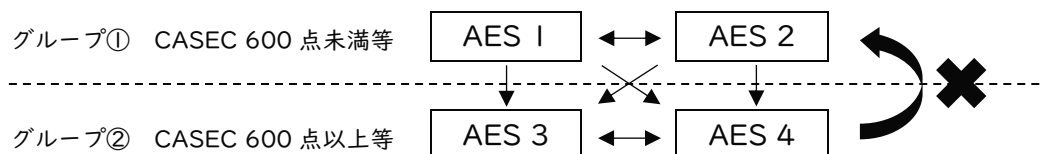

#### 4. 登録に関する注意点

- ・先行登録期間（3月25日（月）10時～4月5日（金）17時）にDUETにて科目登録を行うこと。
- ・定員は1クラス16名。定員を超えた場合は、DUETの自動抽選で登録者を決定する。定員に満たない場合は、追加募集を行う。詳細はDUETメッセージで周知する。
- ・科目ごとに第5希望まで登録申請を行うことができるが、科目ごとに自動抽選を行うため、複数科目の登録申請を行う場合は、時間割重複等が起こらないよう十分注意して登録すること。

#### 5. その他連絡事項

- ・理工学部WEBサイトにて、AES3の補講動画を配信しているので、予習復習に活用すること。

理工学部WEBサイトは以下のQRコードから参照できます。



# Academic English for Science 1~4

B群I類 1単位 先行登録科目



科学論文の書き方を学習



実験のレポートを作成

授業は全て英語!

少人数制で、各クラスTAが常時でしっかりサポート!!



楽しい実験を実施!

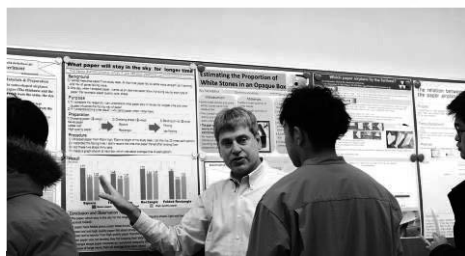

講師からのフィードバック



外国人講師指導のもと、英語で実験をして、英語でレポートを書いてみませんか? 英語好き、留学したい方はもちろんですが、英語が苦手な方も一から学ぶことができます! これからの理系に英語は必須です。ぜひ受講してみてください。

※履修希望者は、登録要領に記載の「AES1~4共通注意事項」を参照のうえ、各クラスの授業内容はシラバスを確認の上、期日までに先行登録を行うこと。時間割・授業形態は登録要領を参照。

| 種類            | AES1、AES2 | AES3、AES4 |
|---------------|-----------|-----------|
| CASEC         | 600点未満    | 600点以上    |
| TOEIC®L&Rテスト  | 545点未満    | 545点以上    |
| TOEFL iBT®テスト | 50点未満     | 50点以上     |
| 実用英語技能検定 (英検) | 準2級以下     | 2級以上      |

※TOEICおよびTOEFL iBTはエデュケーション・テスト・サービス(ETS)の登録商標です。  
※L&RはLISTENING AND READINGの短縮形です。

英語を聞き取る力、話す力が向上したと思う!

他の授業では学習できないことを沢山学ぶことができた!

授業でわからなかったことを補助授業で教えてもらったのでよかった!

Join us!



質問、不明点があればお気軽に理工学部事務室へご相談ください!!

## 外国語教育科目の取り扱いについて

理工学部では外国語教育科目のうち、定められた科目の中から必要な単位を卒業までに修得しなければならない。卒業必要単位数は理工学部履修要項の各学科のページに記載の「卒業必要単位(最少)数表」の通りであるが、入学した年度によって科目の取り扱いが異なるため、各科目要件を必ず確認の上、履修登録を行うこと。登録後の科目変更は原則認められないので、各学科の専門科目も含め計画的な履修を心がけること。

### ○B群Ⅰ類（英語科目）

卒業までに計8単位を必ず修得する必要があるが、入学年度によって必須の8単位に算入される科目が異なるため、以下を参照すること。

#### 【2022年度以降生】

理工学部履修要項 246～247 頁の科目一覧表の中から、計8単位を修得しなければならない。また、「卒業必要単位(最少)数表」に示す単位の範囲内であれば、8単位以上修得した単位も卒業単位として算入される。

#### 【2015～2021年度生】

理工学部履修要項 248～249 頁の科目一覧表の中から、計8単位を修得しなければならない。また、「卒業必要単位(最少)数表」に示す単位の範囲内であれば、8単位以上修得した単位も卒業単位として算入される。

### ○B群Ⅱ類（初修外国語科目）

初修外国語は英語以外の複数の言語の科目が設置されており、各外国語科目のうち理工学部で定められた科目の単位を修得するとB群Ⅱ類に算入される。

理工学部履修要項 250～255 頁の科目一覧表の中から選択し、卒業までに同一言語の科目から計4単位を必ず修得しなければならない。ただし、会話科目については2単位までしか卒業単位に算入されない。また、「卒業必要単位(最少)数表」に示す単位の範囲内であれば、4単位以上修得した単位も卒業単位として算入される。

※外国人留学生については日本語・日本文化教育科目の定められた科目を履修した場合は、B群Ⅱ類の科目に算入される。詳細は日本語・日本文化教育科目履修の手引きを参照すること。

# 2024年度 外国語教育科目 両校地 WEB先行登録スケジュール

## 希望クラス受付・決定者発表とも、学修支援システムDUETにて行う。

### ○注意事項

- ・各募集で希望者が定員を超えた場合は抽選を行う。登録クラスが決定した者は、同じ科目の再募集には応募できない。
- ・2次、3次募集では定員に余裕のあるクラスのみ受け付ける。
- ・3次募集終了後もクラスが未決定の場合は、最終募集でクラスを決定する。
- ・学部・学科・学年によって登録できない科目もあるので、必ず各科目のページを参照すること。
- ・各募集期間の「外国語教育科目」と「必修科目」または「当選した他の先行登録科目」が誤って時間割重複した場合は、登録削除・変更を認める。
- 「外国語教育科目」の当選者全員に、全学共通教養教育センター事務室から、DUETメッセージを送信する。「外国語教育科目」の登録削除を希望する場合は、メッセージの内容を確認し、締切日時までに必要な手続きを行うこと。窓口での受付は行わない。

○今出川/京田辺キャンパス教務センター(外国語教育科目窓口) 登録期間中(3月25日~4月9日)の閉室予定日

・3月30日(土)、3月31日(日)、4月6日(土)、4月7日(日)

| 月 日       | 【英語】<br>・English for Professional Purposes I,2<br>2,3年次生※2<br>・General Academic English(RW)<br>-Intermediate<br>2,3年次生<br>・General Academic English(RW)<br>-Pre-Intermediate<br>2,3年次生<br>・イングリッシュ1,2<br>4年次生以上<br><br>【初修外国語】<br>(独・仏・中・西・露・コ)<br>・入門I, II<br>2年次生以上<br>・応用I,3<br>2年次生以上<br>・インテグ III,IV<br>2年次生以上 | 【英語】<br>・General Academic English(LS)<br>-Intermediate<br>2,3年次生<br>・General Academic English(LS)<br>-Pre-Intermediate<br>2,3年次生<br>・Core English(LS), (RW)<br>-Intermediate I,2<br>2,3年次生<br>・Core English(LS), (RW)<br>-Pre-Intermediate I,2<br>2,3年次生<br>・コミュニケーションイングリッシュ1,2<br>4年次生以上<br>・インテグ・リーディング I,2<br>4年次生以上<br>・イングリッシュ・ライティング I,2<br>4年次生以上<br>・言語文化研究 I,2<br>4年次生以上<br><br>【初修外国語】<br>(独・仏・中・西・露・コ)<br>・応用2,4<br>2年次生以上<br><br>【兼修外国語】<br>・基礎インテグ III,IV<br>3年次生以上 | 【英語】<br>・Study Abroad Preparation<br>(TOEFL TEST)(IELTS) I,2<br>全年次生 ※4 | 【初修外国語】<br>(独・仏・中・西・露・コ)<br>・インテグ I, II<br>全年次生<br>・会話初級 I,2<br>全年次生 ※1<br><br>【兼修外国語】<br>・基礎インテグ I, II<br>2年次生以上 | 【初修外国語】<br>(独・仏・中・西・露・コ)<br>・入門 I, II<br>1年次生 | 【英語】<br>・English for Professional Purposes I,2<br>2,3年次生 ※3 |
|-----------|---|---|---|---|---|---|
| 3月 25日(月) | 10:00開始   | 10:00開始   | 10:00開始   | 10:00開始   |   |   |
| 26日(火)    | 1次募集  | 1次募集  |   |   |   |   |
| 27日(水)    |   |   |   |   |   |   |
| 28日(木)    | 15:00締切   |   |   |   |   |   |
| 29日(金)    | 0:00決定者発表(1次)<br>10:00開始  | 15:00締切   | 1次募集  | 1次募集  |   |   |
| 30日(土)    |   | 0:00決定者発表(1次)<br>10:00開始  |   |   |   |   |
| 31日(日)    | 2次募集  | 2次募集  |   |   |   |   |
| 4月 1日(月)  | 15:00締切   | 15:00締切   |   |   |   |   |
| 2日(火)     | 0:00決定者発表(2次)<br>10:00開始<br>15:00締切   | 0:00決定者発表(2次)<br>10:00開始<br>15:00締切   |   |   | 1次募集<br>10:00開始                               |   |
| 3日(水)     | 0:00決定者発表(3次)   | 0:00決定者発表(3次)   |   | 17:00締切   | 17:00締切                                       |   |
| 4日(木)     |   |   | 11:00締切   | 0:00決定者発表(1次)   | 0:00決定者発表(1次)                                 |   |
| 5日(金)     | 最終募集<br>10:00開始<br>15:00締切  | 最終募集<br>10:00開始<br>15:00締切  | 0:00決定者発表(1次)<br>16:00開始<br>15:00締切                                     | 最終募集<br>10:00開始<br>15:00締切  | 最終募集<br>10:00開始<br>15:00締切                    |   |
| 6日(土)     | 0:00決定者発表(最終)   | 0:00決定者発表(最終)   | 0:00決定者発表(最終)   | 0:00決定者発表(最終)   | 0:00決定者発表(最終)                                 |   |

※1 中国語会話初級1,2のみ2年次生以上。

※2 レベル「High Intermediate」の学生のみ対象。

※3 レベル「High Intermediate」以外の学生が対象。CASECのスコアを満たす必要がある。

※4 詳細は全学共通教養教育センターHP (<https://cgle.doshisha.ac.jp/cgle/syllabus/syllabus.html>) にアップロードされる資料を確認。





## 2024年度 外国語教育科目 京田辺校地 選考会・説明会等スケジュール

| 月 日                          | 時間                         | 科目・概要  | 会場                             | 対 象   |
|------------------------------|----------------------------|--|--------------------------------|---|
| 3月 28日(木)                    | 10:00集合<br>[時間厳守]          | 説明会・選考<br>アカデミック・イングリッシュA<br>プロフェッショナル・イングリッシュB<br>English for Academic Purposes 1<br>English for Academic Purposes 2<br>English for Academic Purposes 3 | TC2-204                        | アカデミック・イングリッシュA<br>プロフェッショナル・イングリッシュB<br>：4年次生  |
| 29日(金)                       | 0:00                       | 結果発表<br>アカデミック・イングリッシュA<br>プロフェッショナル・イングリッシュB<br>English for Academic Purposes 1<br>English for Academic Purposes 2<br>English for Academic Purposes 3   | 学修支援システム<br>DUET               | English for Academic Purposes 1<br>English for Academic Purposes 2<br>：2,3年次生<br><br>English for Academic Purposes 3<br>：3年次生 |
| 3月下旬頃公開                      |                            | 外国語教育科目に関する説明動画・資料<br>※英語、初修外国語に関する説明動画、及び科目登録に関する資料を公開している。科目登録を行う前に必ず確認すること。質問があれば4月2日(火)の質問受付に参加すること。   | 全学共通教養教育<br>センター<br>ホームページ(※1) | 1年次生  |
|                              |                            | 留学に関する説明動画<br>※海外での語学研修を伴う科目と外国協定大学派遣留学生制度についての説明動画を公開している。  | 国際課ホームページ<br>(※2)              | 1年次生  |
| 4月 1日(月)13:00~<br>3日(水)10:30 |                            | プレイスメントテスト(1年次生)   | WEB受験(※3)                      | 1年次生<br>(入学前未受験者のみ対象)   |
| 2日(火)                        | 15:00~16:00                | 外国語質問受付<br>※初修外国語科目登録認定(※4)も合わせて実施する。  | KD104・KD106                    | 全年次生  |
| 5日(金)                        | 10:00~11:00<br>12:30~13:30 | 初修外国語科目登録認定(※4)  | TC1-132                        | 全年次生  |

(※1) <https://cgle.doshisha.ac.jp/cgle/syllabus/syllabus.html>

(※2) <https://international.doshisha.ac.jp/oia/>

(※3) 受験方法は学修支援システムDUETのメッセージを確認すること。

(※4) 既習の初修外国語の登録を希望する1年次生の面談、登録資格を有しない初修外国語、及びこれまで認定・飛び級した初修外国語の登録を引き続き希望する学生の面談を実施。



(※1) 全学共通教養教育  
センターホームページ



(※2) 国際課ホームページ

### ○注意事項

- ・初修外国語の面談には学生証を持参の上、本人が手続をすること。学修支援システムDUETより印刷した時間割表、2年次生以上は成績通知書も必ず持参すること。
- ・登録方法は、各科目について説明しているページを参照すること。

○今出川/京田辺キャンパス教務センター(外国語教育科目窓口) 登録期間中(3月25日~4月9日)の閉室予定日

- ・3月30日(土)、3月31日(日)、4月6日(土)、4月7日(日)

## 外部試験による英語単位認定

入学前および、在学中に TOEIC® Listening & Reading 等の英語の外部試験で一定水準以上の成果を修めた場合、選択科目 B 群 I 類の単位として 4 単位を限度に認定します。

### 【申請について】

申請期間：(春学期) 3月25日(月)～ 4月9日(火) 窓口開室時間

(秋学期) 秋学期登録期間前に発表予定

申請場所：理工学部事務室(理化学館2階)

申請手続：①上記期間中に窓口にて「英語科目単位認定願」を受け取り、必要事項を記載の上、以下に記載する基準表の水準以上の成果を修めたことを証明できる資料〔原本〕を併せて窓口提出すること。

②郵送でも受付可。メール受付は不可。

DUET メッセージに添付の「2024 年度春学期 英語単位認定願.pdf」を印刷し、必要事項を記載の上、以下に記載する基準表の水準以上の成果を修めたことを証明できる資料〔原本〕を併せて理工学部事務室宛に郵送すること。締切日必着。

(郵送先) 〒610-0394 京都府 京田辺市 多々羅 都谷 1-3

同志社大学 理工学部・理工学研究科事務室(理化学館2階)

※認定に使用できる成果は、過去2年以内(2022/4/1以降)に試験が実施されたものに限る、実施から2年を超えるものは、一切受け付けない。

### 【単位認定基準について】

以下の外部試験のいずれかのみ(IPテスト(団体試験)は不可)を認定の対象とする。

| 種類                      | 1単位    | 2単位    | 4単位    | 提出書類        |
|-------------------------|--------|--------|--------|-------------|
| TOEIC®Listening&Reading | 600点以上 | 730点以上 | 850点以上 | 公式認定書〔原本〕   |
| TOEFL iBT®              | 61点以上  | 72点以上  | 100点以上 | スコアレポート〔原本〕 |
| 実用英語技能検定(英検)            |        | 準1級    | 1級     | 合格証明書〔原本〕   |

※TOEIC および TOEFL iBT はエデュケーション・テスト・サービス(ETS)の登録商標です。

※既に単位認定を受けた者が、同一種類または異なる種類の上級基準をクリアした場合は、対象となる認定単位数から既に認定を受けている単位数を差し引いた単位数を追加認定する。

例:TOEIC®Listening&Reading 730点により2単位を認定された者が850点を取得し再度認定された場合は、4単位ではなく、2単位の追加認定となる。

※異なる種類の同級基準を取得しても追加認定は行わない。

例: TOEIC®Listening&Reading 730点により単位認定を受けた者が TOEFL iBT®で72点を取得しても追加認定は行わない。ただし、TOEFL iBT®で100点を取得した場合は2単位の追加認定となる。

※4年進級後の学生は、単位修得状況を十分に確認の上、申請すること。

※休学期間中の単位認定は認めない。

### 【単位認定の成績について】

単位認定された成績は、成績通知書や成績証明書に「認定」と表示され、GPAには算入しない。

# 英 語

## Intensive Advanced English 1・2

2024 年度生 = 1 年次生 =

開講校地：京田辺 登録手続不要

単位数：各 3 単位

### I. 登録に関する注意点

- (1) 「Intensive Advanced English 1・2」はそれぞれ、週 2 回の授業を行う。
- (2) プレイスメントテストの結果に基づいて、4 段階（High Intermediate、Intermediate、Pre-Intermediate、Basic）にレベル分けを行い、レベルに応じた以下の科目を履修する。

#### 【1 年次で履修する英語科目一覧】

| レベル               | 科目  |
|-------------------|---|
| High Intermediate | Intensive Advanced English 1・2                |
| Intermediate      | Core English (LS) (RW) - Intermediate 1・2     |
| Pre-Intermediate  | Core English (LS) (RW) - Pre-Intermediate 1・2 |
| Basic             | Basic English (LS) (RW) 1・2                   |

- (3) 入学前にプレイスメントテストを受験できなかった者は、「2.登録日程」にある期間に自宅等のパソコンで受験すること。受験方法は全学共通教養教育センター事務室から DUET メッセージ（タイトル：「【英語プレイスメントテスト】入学前未受験の方へ」）を送付する。受験方法は入学前と異なるため、必ず確認の上、受験すること。なお、入学後は情報教室で受験も可能。
- (4) レベル：High Intermediate の学生は「Intensive Advanced English 1・2」を春学期・秋学期セットで登録する。大学が一括して登録するため、登録時の手続は不要。4月5日（金）0：00以降に学修支援システム DUET の「登録科目一覧」で、自分の登録クラス、担当者を確認すること。
- (5) 登録されたクラスの変更は一切認めない。
- (6) 今年度「Intensive Advanced English 1・2」を登録する意志のない者は、4月3日（水）17：00 までに理工学部事務室に学生証を持参して申し出ること。
- (7) 春学期の「Intensive Advanced English 1・2」の可否に関わらず、秋学期「Intensive Advanced English 1・2」を履修できる。
- (8) 春学期に不合格、もしくは履修中止した「Intensive Advanced English 1・2」は、秋学期に大学が一括して登録する（詳細は、秋学期登録要領を確認すること）。

## 2. 登録日程

### (1) プレイACEMENTテスト

※入学前にプレイACEMENTテストを受験した者はこの日程での受験は不要。

日時：4月1日(月) 13:00 ~ 3日(水) 10:30【時間厳守】

受験方法：自宅等のパソコンで受験。受験方法は全学共通教養教育センター事務室からDUETメッセージ(タイトル:「【英語プレイACEMENTテスト】入学前未受験の方へ」)を送付する。受験方法は入学前と異なるため、必ず確認の上、受験すること。なお、入学後は情報教室で受験も可能。

### (2) 決定クラスの発表

日時：4月5日(金) 0:00

場所：学修支援システムDUET「登録科目一覧」

## 3. クラス・担当者(各クラス定員:30名程度)

学修支援システムDUETを確認すること。各クラスの授業内容は、シラバスを参照すること。

2023・2022年度生=2・3年次生=

開講校地：京田辺 登録手続：先行登録

単位数：各3単位

## 1. 登録に関する注意点

(1)「Intensive Advanced English 1・2」はそれぞれ、週2回の授業を行う。

(2)本科目は、入学前のプレイACEMENTテストや登録期間に受験したCASECの結果で4段階のレベル(High Intermediate、Intermediate、Pre-Intermediate、Basic)に分けられた中で、レベル:High Intermediateの学生が履修する科目となる。各自のレベルは前年度に履修した科目から判断すること。

### 【1年次で履修する英語科目一覧】

| レベル               | 科目  |
|-------------------|---|
| High Intermediate | Intensive Advanced English 1・2                |
| Intermediate      | Core English (LS) (RW) - Intermediate 1・2     |
| Pre-Intermediate  | Core English (LS) (RW) - Pre-Intermediate 1・2 |
| Basic             | Basic English (LS) (RW) 1・2                   |

ただし、レベル:High Intermediate以外の学生もCASECのスコアによって履修を認める。後述の「レベル:High Intermediate以外の学生の登録手続きについて」を確認し、手続きを行うこと。

(3)休学等により自分のレベルが不明な場合は、科目登録の手続きを行う前に以下の手続きで自分のレベルを確認すること。

- ・入学時にプレースメントテストを受験した者

京田辺キャンパス教務センター（外国語教育科目窓口：0774-65-7517）まで電話で問い合わせること。

- ・入学時にプレースメントテストを受験していない者

CASEC 試験を受験する必要がある。全学共通教養教育センター事務室から DUET メッセージ（タイトル：「CASEC 試験の事前申込みについて」）を送付しているの、メッセージの内容を確認して先行登録申請に間に合うように CASEC の受験申込みを行うこと。CASEC 試験の日程等については、<CASEC 試験要領>を参照すること。CASEC 試験終了後、全学共通教養教育センター事務室からレベルを通知するので、レベルに応じた科目の希望申請を行うこと。

(4)1 次～最終募集は、希望クラス受付を Microsoft Forms、決定クラス発表を学修支援システム DUET で行う。詳細は以下のとおり。

|         |   |
|---------|---|
| 申請期間    | <1次募集>3月25日(月)10:00~4月1日(月)9:00<br><最終募集>4月3日(水)10:00~4月5日(金)9:00   |
| 申請方法    | Microsoft Forms にて先着順で受け付ける。以下の URL、もしくは QR コードでアクセスして申請すること。<br><一次募集> <a href="https://forms.office.com/r/XKfgKTXXxr">https://forms.office.com/r/XKfgKTXXxr</a><br><br><最終募集> <a href="https://forms.office.com/r/MUUQiShu9M">https://forms.office.com/r/MUUQiShu9M</a><br> |
| 決定クラス発表 | <1次募集>4月2日(火)0:00<br><最終募集>4月6日(土)0:00<br>学修支援システム DUET で発表する   |

(5) クラス決定後の変更は一切認めない。なお、春に登録した秋学期開講科目は、秋学期講義開始前に変更を認める。手続きは秋学期登録要領を確認すること。

レベル：High Intermediate 以外の学生の登録手続きについて

登録を希望する場合は、レベルアップの手続きが必要となる。レベルアップの可否は CASEC のスコアで判断する。全学共通教養教育センター事務室から DUET メッセージ（タイトル：「CASEC 試験の事前申込みについて」）を送付しているの、メッセージの内容を確認して先行登録申請に間に合うように CASEC の受験申込み、及びレベルアップの申請を行うこと。CASEC 試験の詳細は<CASEC 試験要領>の通り。

## 2. クラス・担当者（各クラス定員：25名程度）

全学共通教養教育センターのホームページにアップロードしている1年次生対象のクラスに登録する。各クラスの定員は25名程度だが、2年次生以上の各クラスの定員は5名程度となる。各クラスの授業内容は、シラバスを参照すること。

全学共通教養教育センターホームページ URL

<https://cgle.doshisha.ac.jp/cgle/syllabus/syllabus.html>



## Core English (LS) - Intermediate 1・2

## Core English (RW) - Intermediate 1・2

2024 年度生 = 1 年次生 =

開講校地：京田辺 登録手続不要

単位数：Core English (LS) - Intermediate 1・2 各 2 単位

Core English (RW) - Intermediate 1・2 各 1 単位

### 1. 登録に関する注意点

- (1) 「Core English (LS) - Intermediate 1・2」はそれぞれ 1 週間で面接授業 1 回、e-learning によるオンライン授業 1 回を実施する面接とオンラインを組み合わせたハイブリッド型の授業である。「Core English (RW) - Intermediate 1・2」はそれぞれ週 1 回の面接授業を行う。
- (2) プレイメントテストの結果に基づいて、4 段階（High Intermediate、Intermediate、Pre-Intermediate、Basic）にレベル分けを行い、レベルに応じた以下の科目を履修する。

#### 【1 年次で履修する英語科目一覧】

| レベル               | 科目  |
|-------------------|---|
| High Intermediate | Intensive Advanced English 1・2                |
| Intermediate      | Core English (LS) (RW) - Intermediate 1・2     |
| Pre-Intermediate  | Core English (LS) (RW) - Pre-Intermediate 1・2 |
| Basic             | Basic English (LS) (RW) 1・2                   |

- (3) 入学前にプレイメントテストを受験できなかった者は、「2.登録日程」にある期間に自宅等のパソコンで受験すること。受験方法は全学共通教養教育センター事務室から DUET メッセージ（タイトル：「【英語プレイメントテスト】入学前未受験の方へ」）を送付する。受験方法は入学前と異なるため、必ず確認の上、受験すること。なお、入学後は情報教室で受験も可能。
- (4) レベル：Intermediate の学生は「Core English (LS) - Intermediate 1・2」、「Core English (RW) - Intermediate 1・2」をそれぞれ春学期・秋学期セットで登録する。大学が一括して登録するため、登録時の手続は不要。4 月 5 日（金）0：00 以降に学修支援システム DUET の「登録科目一覧」で、自分の登録クラス、担当者を確認すること。
- (5) 登録されたクラスの変更は一切認めない。
- (6) 今年度「Core English (LS) - Intermediate 1・2」、「Core English (RW) - Intermediate 1・2」を登録する意志のない者は、4 月 3 日（水）17：00 までに理工学部事務室に学生証を持参して申し出ること。
- (7) 春学期の「Core English (LS) - Intermediate 1・2」、「Core English (RW) - Intermediate 1・2」の可否に関わらず、秋学期「Core English (LS) - Intermediate 1・2」、「Core English (RW) - Intermediate 1・2」を履修できる。
- (8) 春学期に不合格、もしくは履修中止した「Core English (LS) - Intermediate 1・2」、「Core English (RW) - Intermediate 1・2」は、秋学期に大学が一括して登録する（詳細は、秋学期登録要領を確認すること）。

(9)秋学期よりレベルアップを希望する者は、CASEC のスコアを見てレベルアップの可否を判断する。  
CASEC の受験機会は秋学期の登録期間中に別途設ける。CASEC 受験のスケジュール等は秋学期登録日程、レベルアップの手続については秋学期登録要領を確認すること。

## 2. 登録日程

### (1)プレースメントテスト

※入学前にプレースメントテストを受験した者はこの日程での受験は不要。

日時：4月1日(月) 13:00 ~ 3日(水) 10:30【時間厳守】

受験方法：自宅等のパソコンで受験。受験方法は全学共通教養教育センター事務室からDUET メッセージ(タイトル:「【英語プレースメントテスト】入学前未受験の方へ」)を送付する。受験方法は入学前と異なるため、必ず確認の上、受験すること。なお、入学後は情報教室で受験も可能。

### (2)決定クラスの発表

日時：4月5日(金) 0:00

場所：学修支援システムDUET「登録科目一覧」

## 3. クラス・担当者(各クラス定員：Core English (LS) - Intermediate 1・2 30名程度

Core English (RW) - Intermediate 1・2 40名程度)

学修支援システムDUETを確認すること。各クラスの授業内容は、シラバスを参照すること。



2023・2022年度生＝2・3年次生＝

開講校地：京田辺 登録手続：WEB 先行登録

単位数：Core English(LS)-Intermediate I・2 各2単位

Core English(RW)-Intermediate I・2 各1単位

## 1. 登録に関する注意点

- (1) 「Core English (LS) - Intermediate I・2」はそれぞれ1週間で面接授業1回、e-learningによるオンライン授業1回を実施する面接とオンラインを組み合わせたハイブリッド型の授業である。「Core English (RW) - Intermediate I・2」はそれぞれ週1回の面接授業を行う。
- (2) 本科目は、入学前のプレイメントテストや登録期間に受験したCASECの結果で4段階のレベル(High Intermediate、Intermediate、Pre-Intermediate、Basic)に分けられた中で、レベル：Intermediateの学生が履修する科目となる。各自のレベルは前年度に履修した科目から判断すること。

### 【1年次で履修する英語科目一覧】

| レベル               | 科目  |
|-------------------|---|
| High Intermediate | Intensive Advanced English I・2                |
| Intermediate      | Core English (LS) (RW) - Intermediate I・2     |
| Pre-Intermediate  | Core English (LS) (RW) - Pre-Intermediate I・2 |
| Basic             | Basic English (LS) (RW) I・2                   |

ただし、レベル：Pre-Intermediate、Basicの学生もCASECのスコアによって履修を認める。後述の「レベル：Pre-Intermediate、Basicの学生の登録手続きについて」を確認し、手続きを行うこと。レベル：High Intermediateの学生は登録不可。

- (3) 休学等により自分のレベルが不明な場合は、科目登録の手続きを行う前に以下の手続きで自分のレベルを確認すること。
  - ・入学時にプレイメントテストを受験した者  
京田辺キャンパス教務センター（外国語教育科目窓口：0774-65-7517）まで電話で問い合わせること。
  - ・入学時にプレイメントテストを受験していない者  
CASEC試験を受験する必要がある。全学共通教養教育センター事務室からDUETメッセージ(タイトル：「CASEC試験の事前申込みについて」)を送付しているので、メッセージの内容を確認して先行登録申請に間に合うようにCASECの受験申込みの手続を行うこと。CASEC試験の日程等については、<CASEC試験要領>を参照すること。CASEC試験終了後、全学共通教養教育センター事務室からレベルを通知するので、レベルに応じた科目の希望申請を行うこと。
- (4) 1次～最終募集は、希望クラス受付・決定者発表とも、学修支援システムDUETにて行う。
- (5) クラス決定後の変更は一切認めない。なお、春に登録した秋学期開講科目は、秋学期講義開始前に変更を認める。手続きは秋学期登録要領を確認すること。
- (6) レベルアップを希望する者は、CASECのスコアを見てレベルアップの可否を判断する。全学共通教養教育センター事務室からDUETメッセージ(タイトル：「CASEC試験の事前申込みについて」)を送付しているので、メッセージの内容を確認して先行登録申請に間に合うようにCASECの受験申込み、及びレベルアップ申請の手続を行うこと。CASEC試験の詳細は<CASEC試験要領>の通り。

レベル：Pre-Intermediate、Basic の学生の登録手続きについて

登録を希望する場合は、レベルアップの手続きが必要となる。レベルアップについては上記(6)に記載の通り。同様の手続きを行うこと。ただし、以下の①～④はレベルによって科目を分けているが、いずれか一方の科目のみ履修可能となる。

- ①「Core English (LS) -Pre-Intermediate1」 または 「Core English (LS) -Intermediate1」
- ②「Core English (LS) -Pre-Intermediate2」 または 「Core English (LS) -Intermediate2」
- ③「Core English (RW) -Pre-Intermediate1」 または 「Core English (RW) -Intermediate1」
- ④「Core English (RW) -Pre-Intermediate2」 または 「Core English (RW) -Intermediate2」

レベル：Pre-Intermediate の学生は、既に合格評価を得た科目がある場合、CASEC の結果に関わらず登録が認められない科目があるため、事前に上記を確認した上で、登録手続きを行うこと。

## 2. 登録日程

「外国語教育科目 両校地 WEB 先行登録スケジュール」を確認すること。

**※科目によって受付期間が異なるので、注意すること。また、時間割が重複しないよう十分確認して申請すること。**

## 3. クラス・担当者（各クラス定員：Core English (LS) - Intermediate 1・2 65名程度

Core English (RW) - Intermediate 1・2 65名程度)

各募集期間中に学修支援システムDUE Tで確認すること。各クラスの授業内容は、シラバスを参照すること。

※1年次生対象の「Core English(LS)-Intermediate1・2」、「Core English(RW) -Intermediate1・2」京田辺校地開講クラスの登録を希望する者は、4月8日(月)10:00～11:30、12:30～17:00に京田辺キャンパス教務センター(外国語教育科目窓口:0774-65-7053)に電話で申し出ること。定員に余裕のあるクラスのみ、先着順で受け付ける。

## Core English (LS) – Pre-Intermediate 1・2

## Core English (RW) – Pre-Intermediate 1・2

2024 年度生 = 1 年次生 =

開講校地：京田辺 登録手続不要

単位数：Core English (LS) – Pre-Intermediate 1・2 各 2 単位

Core English (RW) – Pre-Intermediate 1・2 各 1 単位

### I. 登録に関する注意点

- (1) 「Core English (LS) – Pre-Intermediate 1・2」はそれぞれ 1 週間で面接授業 1 回、e-learning によるオンライン授業 1 回を実施する面接とオンラインを組み合わせたハイブリッド型の授業である。「Core English (RW) – Pre-Intermediate 1・2」はそれぞれ週 1 回の面接授業を行う。
- (2) プレイスメントテストの結果に基づいて、4 段階 (High Intermediate、Intermediate、Pre-Intermediate、Basic) にレベル分けを行い、レベルに応じた以下の科目を履修する。

#### 【1 年次で履修する英語科目一覧】

| レベル               | 科目  |
|-------------------|---|
| High Intermediate | Intensive Advanced English 1・2                |
| Intermediate      | Core English (LS) (RW) – Intermediate 1・2     |
| Pre-Intermediate  | Core English (LS) (RW) – Pre-Intermediate 1・2 |
| Basic             | Basic English (LS) (RW) 1・2                   |

- (3) 入学前にプレイスメントテストを受験できなかった場合は、「2.登録日程」にある期間に自宅等のパソコンで受験すること。受験方法は全学共通教養教育センター事務室から DUET メッセージ (タイトル:「【英語プレイスメントテスト】入学前未受験の方へ」) を送付する。受験方法は入学前と異なるため、必ず確認の上、受験すること。なお、入学後は情報教室で受験も可能。
- (4) レベル: Pre-Intermediate の学生は「Core English (LS) – Pre-Intermediate 1・2」、「Core English (RW) – Pre-Intermediate 1・2」をそれぞれ春学期・秋学期セットで登録する。大学が一括して登録するため、登録時の手続は不要。4 月 5 日 (金) 0:00 以降に学修支援システム DUET の「登録科目一覧」で、自分の登録クラス、担当者を確認すること。
- (5) 登録されたクラスの変更は一切認めない。
- (6) 今年度「Core English (LS) – Pre-Intermediate 1・2」、「Core English (RW) – Pre-Intermediate 1・2」を登録する意志のない者は、4 月 3 日 (水) 17:00 までに理工学部事務室に学生証を持参して申し出ること。
- (7) 春学期の「Core English (LS) – Pre-Intermediate 1・2」、「Core English (RW) – Pre-Intermediate 1・2」の可否に関わらず、秋学期「Core English (LS) – Pre-Intermediate 1・2」、「Core English (RW) – Pre-Intermediate 1・2」を履修できる。
- (8) 春学期に不合格、もしくは履修中止した「Core English (LS) – Pre-Intermediate 1・2」、「Core English (RW) – Pre-Intermediate 1・2」は、秋学期に大学が一括して登録する (詳細は、秋学期登録要領を確認すること)。

(9)秋学期よりレベルアップを希望する者は、CASEC のスコアを見てレベルアップの可否を判断する。CASEC の受験機会は秋学期の登録期間中に別途設ける。CASEC 受験のスケジュール等は秋学期登録日程、レベルアップの手続については秋学期登録要領を確認すること。

## 2. 登録日程

### (1)プレイスメントテスト

※入学前にプレイスメントテストを受験した者はこの日程での受験不要。

日時：4月1日(月) 13:00 ~ 3日(水) 10:30【時間厳守】  
 受験方法：自宅等のパソコンで受験。受験方法は全学共通教養教育センター事務室からDUETメッセージ(タイトル:「【英語プレイスメントテスト】入学前未受験の方へ」)を送付する。受験方法は入学前と異なるため、必ず確認の上、受験すること。なお、入学後は情報教室で受験も可能。

### (2)決定クラスの発表

日時：4月5日(金) 0:00  
 場所：学修支援システムDUET「登録科目一覧」

3. クラス・担当者(各クラス定員:Core English(LS)-Pre-Intermediate 1・2 30名程度  
 Core English(RW)-Pre-Intermediate 1・2 40名程度)  
 学修支援システムDUETを確認すること。各クラスの授業内容は、シラバスを参照すること。

2023年度生=2年次生=

開講校地：京田辺  
 登録手続：WEB 先行登録(レベル：Pre-Intermediate)  
 登録手続不要(レベル：Basic)  
 単位数：Core English(LS)-Pre-Intermediate 1・2 各2単位  
 Core English(RW)-Pre-Intermediate 1・2 各1単位

本科目は、入学前に受験したプレイスメントテストの結果で4段階のレベル(High Intermediate、Intermediate、Pre-Intermediate、Basic)に分けられた中で、レベル：Pre-Intermediateの学生が1年次に履修する科目だが、レベル：Basicが2年次に履修する科目でもある。レベル：Pre-Intermediate、レベル：Basicに分けて記載しているので、各自のレベルの記載内容を確認して科目登録を行うこと。各自のレベルは前年度に履修した科目から判断すること。レベル：High Intermediate、Intermediateの学生は登録不可。

#### 【1年次で履修する英語科目一覧】

| レベル               | 科目  |
|-------------------|---|
| High Intermediate | Intensive Advanced English 1・2            |
| Intermediate      | Core English(LS)(RW)-Intermediate 1・2     |
| Pre-Intermediate  | Core English(LS)(RW)-Pre-Intermediate 1・2 |
| Basic             | Basic English(LS)(RW) 1・2                 |

休学等により自分のレベルが不明な場合は、科目登録の手続きを行う前に以下の手続きで自分のレベルを確認すること。

- ・入学時にプレースメントテストを受験した者

京田辺キャンパス教務センター（外国語教育科目窓口：0774-65-7517）まで電話で問い合わせること。

- ・入学時にプレースメントテストを受験していない者

CASEC 試験を受験する必要がある。全学共通教養教育センター事務室から DUET メッセージ（タイトル：「CASEC 試験の事前申込みについて」）を送付しているため、メッセージの内容を確認して先行登録申請に間に合うように CASEC の受験申込みを行うこと。CASEC 試験の日程等については、<CASEC 試験要領>を参照すること。CASEC 試験終了後、全学共通教養教育センター事務室からレベルを通知するので、レベルに応じた科目の希望申請を行うこと。

### レベル：Pre-Intermediate の場合

#### 1. 登録に関する注意点

- (1) 「Core English (LS) – Pre-Intermediate 1・2」はそれぞれ 1 週間で面接授業 1 回、e-learning によるオンライン授業 1 回を実施する面接とオンラインを組み合わせたハイブリッド型の授業である。「Core English (RW) – Pre-Intermediate 1・2」はそれぞれ週 1 回の面接授業を行う。
- (2) 1 次～最終募集は、希望クラス受付・決定者発表とも、学修支援システム DUET にて行う。
- (3) クラス決定後の変更は一切認めない。なお、春に登録した秋学期開講科目は、秋学期講義開始前に変更を認める。手続きは秋学期登録要領を確認すること。
- (4) レベルアップを希望する者は、CASEC のスコアを見てレベルアップの可否を判断する。全学共通教養教育センター事務室から DUET メッセージ（タイトル：「CASEC 試験の事前申込みについて」）を送付しているため、メッセージの内容を確認して先行登録申請に間に合うように CASEC の受験申込み、及びレベルアップ申請の手続きを行うこと。CASEC 試験の詳細は<CASEC 試験要領>の通り。

なお、CASEC 試験の結果、レベル：Intermediate の科目が履修可能であっても、レベル：Intermediate の希望の科目を履修できない場合がある。事前に「レベル：Pre-Intermediate、Basic の学生の登録手続きについて」を確認しておくこと。

#### 2. 登録日程

「外国語教育科目 両校地 WEB 先行登録スケジュール」を確認すること。

**※科目によって受付期間が異なるので、注意すること。また、時間割が重複しないよう十分確認して申請すること。**

3. クラス・担当者（各クラス定員：Core English (LS) – Pre-Intermediate 1・2 65 名程度  
Core English (RW) – Pre-Intermediate 1・2 65 名程度）

各募集期間中に学修支援システム DUET で確認すること。各クラスの授業内容は、シラバスを参照すること。

※1 年次生対象の「Core English(LS) - Pre-Intermediate 1・2」、「Core English(RW) - Pre-Intermediate 1・2」京田辺校地開講クラスの登録を希望する者は、4月8日(月)10:00~11:30、12:30~17:00に京田辺キャンパス教務センター(外国語教育科目窓口:0774-65-7053)に電話で申し出ること。定員に余裕のあるクラスのみ、先着順で受け付ける。

|              |
|--------------|
| レベル：Basicの場合 |
|--------------|

1. 登録に関する注意点

- (1) 「Core English (LS) - Pre-Intermediate 1・2」はそれぞれ1週間で面接授業1回、e-learningによるオンライン授業1回を実施する面接とオンラインを組み合わせたハイブリッド型の授業である。「Core English (RW) - Pre-Intermediate 1・2」はそれぞれ週1回の面接授業を行う。
- (2) レベル：Basicの学生は2年次で「Core English (LS) - Pre-Intermediate 1・2」、「Core English (RW) - Pre-Intermediate 1・2」の中から科目を選択して履修する。一旦、「Core English(RW) - Pre-Intermediate 1・2」を大学が一括して登録する。3月25日(月)10:00以降、学修支援システムDUETの「登録科目一覧」で確認すること。「Core English(LS) - Pre-Intermediate 1・2」への登録変更や追加登録も可能。
- (3) 「Core English(LS) - Pre-Intermediate 1・2」への登録変更や追加登録を希望する場合は、4月5日(金)10:00~11:30、12:30~17:00までに京田辺キャンパス教務センター(外国語教育科目窓口:0774-65-7517)まで電話で申し出ること。定員に余裕のある範囲で追加・変更を認める。なお、「Core English(LS) - Pre-Intermediate 1・2」への変更に伴う「Core English(RW) -Pre-Intermediate 1・2」の削除を認める。
- (4) 大学で登録した「Core English(RW) -Pre-Intermediate 1・2」について、必修科目との時間割重複エラーが発生した場合は、4月8日(月)17:00までに京田辺キャンパス教務センター(外国語教育科目窓口:0774-65-7517)まで電話で申し出ること。
- (5) 大学で登録した「Core English(RW) -Pre-Intermediate 1・2」について、今年度登録する意志のない者は、全学共通教養教育センター事務室からDUETメッセージ(タイトル:「Core English(RW) -Pre-Intermediate 1・2の一括登録について(登録削除希望者)」)を送付しているため、メッセージの内容を確認し、3月29日(金)10:00までに必要な手続きを行うこと。
- (6) 春学期「Core English (RW) - Pre-Intermediate 1または2」を履修中止した場合、秋学期「Core English (RW) - Pre-Intermediate 1または2」に「履修条件エラー」の登録エラーが表示されるが、履修中止可能である。登録エラーはエラー修正期間までに消えるため放置しておいてよい。
- (7) 学修支援システムDUETにも「Core English (LS) - Pre-Intermediate 1・2」、「Core English (RW) - Pre-Intermediate 1・2」が表示されるが、こちらはレベル：Pre-Intermediate用のクラスとなる。学修支援システムDUETでは申請しないこと。

(8)レベルアップを希望する者は、CASEC のスコアを見てレベルアップの可否を判断する。全学共通教養教育センター事務室から DUET メッセージ（タイトル：「CASEC 試験の事前申込みについて」）を送付しているので、メッセージの内容を確認して先行登録申請に間に合うように CASEC の受験申込み、及びレベルアップ申請の手続を行うこと。CASEC 試験の詳細は＜CASEC 試験要領＞の通り。

ただし、CASEC の結果、レベル：Intermediate、またはレベル：Pre-Intermediate の科目の履修が認められた場合であっても、レベル：Intermediate、レベル：Pre-Intermediate の学生が 2 年次で履修する①～④の科目は、レベル：Intermediate、レベル：Pre-Intermediate の学生が 1 年次で履修する⑤～⑧のいずれかの科目を履修（履修中止除く）した次の学期からしか認められない。①～④の科目の登録を希望する場合は、春学期に⑤～⑧のいずれかの科目の履修後（履修中止除く）、秋学期に科目登録を行うこと。手続きについては秋学期登録要領を確認すること。

【レベル：Intermediate、レベル：Pre-Intermediate 2 年次履修科目】

- ① 「General Academic English (LS) - Intermediate」
- ② 「General Academic English (RW) - Intermediate」
- ③ 「General Academic English (LS) - Pre-Intermediate」
- ④ 「General Academic English (RW) - Pre-Intermediate」

【レベル：Intermediate、レベル：Pre-Intermediate 1 年次履修科目】

- ⑤ 「Core English (LS) - Intermediate 1・2」
- ⑥ 「Core English (RW) -Intermediate 1・2」
- ⑦ 「Core English (LS) - Pre-Intermediate 1・2」
- ⑧ 「Core English (RW) - Pre-Intermediate 1・2」

2022 年度生 = 3 年次生 =

開講校地：京田辺

登録手続：WEB 先行登録(レベル：Pre-Intermediate)

単位数：Core English(LS)-Pre-Intermediate 1・2 各 2 単位

Core English(RW)-Pre-Intermediate 1・2 各 1 単位

本科目は、入学前に受験したプレースメントテストの結果で 4 段階のレベル (High Intermediate、Intermediate、Pre-Intermediate、Basic) に分けられた中で、レベル：Pre-Intermediate の学生が 1 年次に履修する科目だが、レベル：Basic の 2 年次以上が履修する科目でもある。各自のレベルは前年度に履修した科目から判断すること。レベル：High Intermediate、Intermediate の学生は登録不可。

【1 年次で履修する英語科目一覧】

| レベル               | 科目  |
|-------------------|---|
| High Intermediate | Intensive Advanced English 1・2                |
| Intermediate      | Core English (LS) (RW) - Intermediate 1・2     |
| Pre-Intermediate  | Core English (LS) (RW) - Pre-Intermediate 1・2 |
| Basic             | Basic English (LS) (RW) 1・2                   |

休学等により自分のレベルが不明な場合は、科目登録の手続きを行う前に以下の手続きで自分のレベルを確認すること。

- ・入学時にプレースメントテストを受験した者

京田辺キャンパス教務センター（外国語教育科目窓口：0774-65-7517）まで電話で問い合わせること。

- ・入学時にプレースメントテストを受験していない者

CASEC 試験を受験する必要がある。全学共通教養教育センター事務室から DUET メッセージ（タイトル：「CASEC 試験の事前申込みについて」）を送付しているため、メッセージの内容を確認して先行登録申請に間に合うように CASEC の受験申込みを行うこと。CASEC 試験の日程等については、<CASEC 試験要領>の通り。CASEC 試験終了後、全学共通教養教育センター事務室からレベルを通知するので、レベルに応じた科目の希望申請を行うこと。

1. 登録に関する注意点

- (1) 「Core English (LS) - Pre-Intermediate 1・2」はそれぞれ 1 週間で面接授業 1 回、e-learning によるオンライン授業 1 回を実施する面接とオンラインを組み合わせたハイブリッド型の授業である。「Core English (RW) - Pre-Intermediate 1・2」はそれぞれ週 1 回の面接授業を行う。
- (2) 1 次～最終募集は、希望クラス受付・決定者発表とも、学修支援システム DUET にて行う。
- (3) クラス決定後の変更は一切認めない。なお、春に登録した秋学期開講科目は、秋学期講義開始前に変更を認める。手続きは秋学期登録要領を確認すること。
- (4) レベルアップを希望する者は、CASEC のスコアを見てレベルアップの可否を判断する。全学共通教養教育センター事務室から DUET メッセージ（タイトル：「CASEC 試験の事前申込みについて」）を送付しているため、メッセージの内容を確認して先行登録申請に間に合うように



CASEC の受験申込み、及びレベルアップ申請の手続を行うこと。CASEC 試験の詳細は < CASEC 試験要領 > の通り。

なお、CASEC 試験の結果、レベル：Intermediate の科目が履修可能であっても、レベル：Intermediate の希望の科目を履修できない場合がある。事前に「レベル：Pre-Intermediate、Basic の学生の登録手続きについて」を確認しておくこと。

## 2. 登録日程

「外国語教育科目 両校地 WEB 先行登録スケジュール」を確認すること。

**※科目によって受付期間が異なるので、注意すること。また、時間割が重複しないよう十分確認して申請すること。**

## 3. クラス・担当者（各クラス定員：Core English (LS) - Pre-Intermediate 1・2 65 名程度 Core English (RW) - Pre-Intermediate 1・2 65 名程度）

各募集期間中に学修支援システム DUE T で確認すること。各クラスの授業内容は、シラバスを参照すること。

※1 年次生対象の「Core English(LS) - Pre-Intermediate 1・2」、「Core English(RW) - Pre-Intermediate 1・2」京田辺校地開講クラスの登録を希望する者は、4月8日(月)10:00~11:30、12:30~17:00 に京田辺キャンパス教務センター(外国語教育科目窓口:0774-65-7053)に電話で申し出ること。定員に余裕のあるクラスのみ、先着順で受け付ける。

## Basic English (LS) 1・2

## Basic English (RW) 1・2

2024 年度生 = 1 年次生 =

開講校地：京田辺 登録手続不要

単位数：Basic English (LS) 1・2 各 2 単位

Basic English (RW) 1・2 各 1 単位

### 1. 登録に関する注意点

- (1) 「Basic English (LS) 1・2」は 1 週間で面接授業 1 回、e-learning によるオンライン授業 1 回を実施する面接とオンラインを組み合わせたハイブリッド型の授業である。「Basic English (RW) 1・2」は週 1 回の面接授業を行う。
- (2) プレイスメントテストの結果に基づいて、4 段階（High Intermediate、Intermediate、Pre-Intermediate、Basic）にレベル分けを行い、レベルに応じた以下の科目を履修する。

#### 【1 年次で履修する英語科目一覧】

| レベル               | 科目  |
|-------------------|---|
| High Intermediate | Intensive Advanced English 1・2                |
| Intermediate      | Core English (LS) (RW) - Intermediate 1・2     |
| Pre-Intermediate  | Core English (LS) (RW) - Pre-Intermediate 1・2 |
| Basic             | Basic English (LS) (RW) 1・2                   |

- (3) 入学前にプレイスメントテストを受験できなかった者は、「2.登録日程」にある期間に自宅等のパソコンで受験すること。受験方法は全学共通教養教育センター事務室から DUET メッセージ（タイトル：「【英語プレイスメントテスト】入学前未受験の方へ」）を送付する。受験方法は入学前と異なるため、必ず確認の上、受験すること。なお、入学後は情報教室で受験も可能。
- (4) レベル：Basic の学生は「Basic English (LS) 1・2」、「Basic English (RW) 1・2」をそれぞれ春学期・秋学期セットで登録する。大学が一括して登録するため、登録時の手続は不要。4 月 5 日（金）0：00 以降に学修支援システム DUET の「登録科目一覧」で、自分の登録クラス、担当者を確認すること。
- (5) 登録されたクラスの変更は一切認めない。
- (6) 今年度「Basic English (LS) 1・2」、「Basic English (RW) 1・2」を登録する意志のない者は、4 月 3 日（水）の 17：00 までに理工学部事務室に学生証を持参して申し出ること。
- (7) 春学期の「Basic English (LS) 1・2」、「Basic English (RW) 1・2」の可否に関わらず、秋学期「Basic English (LS) 1・2」、「Basic English (RW) 1・2」を履修できる。
- (8) 春学期に不合格、もしくは履修中止した「Basic English (LS) 1・2」、「Basic English (RW) 1・2」は、秋学期に大学が一括して登録する（詳細は、秋学期登録要領を確認すること）。
- (9) 秋学期よりレベルアップを希望する者は、CASEC のスコアを見てレベルアップの可否を判断する。CASEC の受験機会は秋学期の登録期間中に別途設ける。CASEC 受験のスケジュール等は秋学期の登録日程、レベルアップの手続については秋学期の登録要領を確認すること。

## 2. 登録日程

### (1) プレイACEMENTテスト

※入学前にプレイACEMENTテストを受験した者はこの日程での受験不要。

日時：4月1日（月） 13:00～3日（水）10:30【時間厳守】

受験方法：自宅等のパソコンで受験。受験方法は全学共通教養教育センター事務室からDUETメッセージ（タイトル：「【英語プレイACEMENTテスト】入学前未受験の方へ」）を送付する。受験方法は入学前と異なるため、必ず確認の上、受験すること。なお、入学後は情報教室で受験も可能。

### (2) 決定クラスの発表

日時：4月5日（金） 0:00

場所：学修支援システムDUET「登録科目一覧」

## 3. クラス・担当者（各クラス定員：Basic English (LS) 1・2 25名程度

Basic English (RW) 1・2 35名程度）

学修支援システムDUETを確認すること。各クラスの授業内容は、シラバスを参照すること。

2023・2022年度生＝2・3年次生＝

開講校地：京田辺 登録手続：先行登録

単位数：Basic English(LS)1・2 各2単位

Basic English(RW)1・2 各1単位

## 1. 登録に関する注意点

(1) 「Basic English (LS) 1・2」は1週間で面接授業1回、e-learningによるオンライン授業1回を実施する面接とオンラインを組み合わせたハイブリッド型の授業である。「Basic English (RW) 1・2」は週1回の面接授業を行う。

(2) 本科目は、入学前のプレイACEMENTテストや登録期間に受験したCASECの結果で4段階のレベル（High Intermediate、Intermediate、Pre-Intermediate、Basic）に分けられた中で、レベル：Basicの学生が履修する科目となる。レベル：Basic以外の学生は登録不可。各自のレベルは前年度に履修した科目から判断すること。

### 【1年次で履修する英語科目一覧】

| レベル               | 科目  |
|-------------------|---|
| High Intermediate | Intensive Advanced English 1・2                |
| Intermediate      | Core English (LS) (RW) - Intermediate 1・2     |
| Pre-Intermediate  | Core English (LS) (RW) - Pre-Intermediate 1・2 |
| Basic             | Basic English (LS) (RW) 1・2                   |

(3)休学等により自分のレベルが不明な場合は、科目登録の手続きを行う前に以下の手続きで自分のレベルを確認すること。

- ・入学時にプレイズメントテストを受験した者

京田辺キャンパス教務センター（外国語教育科目窓口：0774-65-7517）まで電話で問い合わせること。

- ・入学時にプレイズメントテストを受験していない者

CASEC 試験を受験する必要がある。全学共通教養教育センター事務室から DUET メッセージ（タイトル：「CASEC 試験の事前申込みについて」）を送付しているので、メッセージの内容を確認して先行登録申請に間に合うように CASEC の受験申込みを行うこと。CASEC 試験の日程等については、＜CASEC 試験要領＞の通り。CASEC 試験終了後、全学共通教養教育センター事務室からレベルを通知するので、レベルに応じた科目の希望申請を行うこと。

(4)Ⅰ次～最終募集は、希望クラス受付を Microsoft Forms、決定クラス発表を学修支援システム DUET で行う。詳細は以下のとおり。

|         |  |
|---------|--|
| 申請期間    | <p>＜Ⅰ次募集＞3月25日（月）10：00～4月1日（月）9：00<br/>         ＜最終募集＞4月3日（水）10：00～4月5日（金）9：00</p>   |
| 申請方法    | <p>Microsoft Forms にて先着順で受け付ける。以下の URL、もしくは QR コードでアクセスして申請すること。</p> <p>＜Ⅰ次募集＞<a href="https://forms.office.com/r/Kxn4itMb1W">https://forms.office.com/r/Kxn4itMb1W</a></p>  <p>＜最終募集＞<a href="https://forms.office.com/r/wC21jHGF1K">https://forms.office.com/r/wC21jHGF1K</a></p>  |
| 決定クラス発表 | <p>＜Ⅰ次募集＞4月2日（火）0：00<br/>         ＜最終募集＞4月6日（土）0：00<br/>         学修支援システム DUET で発表する</p>   |

(5)レベルアップを希望する者は、CASEC のスコアを見てレベルアップの可否を判断する。全学共通教養教育センター事務室から DUET メッセージ(タイトル:「CASEC 試験の事前申込みについて」)を送付しているので、メッセージの内容を確認して先行登録申請に間に合うように CASEC の受験申込み、及びレベルアップ申請の手続を行うこと。CASEC 試験の詳細は<CASEC 試験要領>の通り。

ただし、CASEC の結果、レベル:Intermediate、またはレベル:Pre-Intermediate の科目の履修が認められた場合であっても、レベル:Intermediate、レベル:Pre-Intermediate の学生が2年次で履修する①~④の科目は、レベル:Intermediate、レベル:Pre-Intermediate の学生が1年次で履修する⑤~⑧のいずれかの科目を履修(履修中止除く)した次の学期からしか認められない。①~④の科目の登録を希望する場合は、春学期に⑤~⑧のいずれかの科目の履修後(履修中止除く)、秋学期に科目登録を行うこと。手続きについては秋学期登録要領を確認すること。

【レベル:Intermediate、レベル:Pre-Intermediate 2年次履修科目】

- ①「General Academic English (LS) - Intermediate」
- ②「General Academic English (RW) - Intermediate」
- ③「General Academic English (LS) - Pre-Intermediate」
- ④「General Academic English (RW) - Pre-Intermediate」

【レベル:Intermediate、レベル:Pre-Intermediate 1年次履修科目】

- ⑤「Core English (LS) - Intermediate 1・2」
- ⑥「Core English (RW) -Intermediate 1・2」
- ⑦「Core English (LS) - Pre-Intermediate 1・2」
- ⑧「Core English (RW) - Pre-Intermediate 1・2」

## 2. クラス・担当者

全学共通教養教育センターのホームページにアップロードしている1年次生対象のクラスに登録する。各クラスの定員は「Basic English(LS)1・2」25名、「Basic English(RW)1・2」35名程度だが、2年次生以上の各クラスの定員は5名程度となる。各クラスの授業内容は、シラバスを参照すること。

全学共通教養教育センターホームページ URL

<https://cgle.doshisha.ac.jp/syllabus/syllabus.html>



## General Academic English (LS) – Intermediate

## General Academic English (RW) – Intermediate

2023 年度生 = 2 年次生 =

開講校地：京田辺 登録手続：WEB 先行登録

単位数：各 1 単位

### I. 登録に関する注意点

- (1) 本科目は、入学前のプレースメントテストや登録期間に受験した CASEC の結果で 4 段階のレベル (High Intermediate、Intermediate、Pre-Intermediate、Basic) に分けられた中で、レベル：Intermediate の学生が履修する科目となる。各自のレベルは前年度に履修した科目から判断すること。

#### 【1 年次で履修する英語科目一覧】

| レベル               | 科目  |
|-------------------|---|
| High Intermediate | Intensive Advanced English 1・2                |
| Intermediate      | Core English (LS) (RW) – Intermediate 1・2     |
| Pre-Intermediate  | Core English (LS) (RW) – Pre-Intermediate 1・2 |
| Basic             | Basic English (LS) (RW) 1・2                   |

ただし、レベル：Pre-Intermediate の学生も CASEC のスコアによって履修を認める。後述の「レベル：Pre-Intermediate の学生の登録手続きについて」を確認し、手続きを行うこと。レベル：High Intermediate の学生は登録不可。レベル：Basic の学生は春学期の登録は不可だが、秋学期以降の登録は可能。詳細は後述の「レベル：Basic の学生の登録手続きについて」を確認すること。

- (2) 休学等により自分のレベルが不明な場合は、科目登録の手続きを行う前に以下の手続きで自分のレベルを確認すること。

- ・入学時にプレースメントテストを受験した者

京田辺キャンパス教務センター（外国語教育科目窓口：0774-65-7517）へ電話で申し出ること。

- ・入学時にプレースメントテストを受験していない者

CASEC 試験を受験する必要がある。全学共通教養教育センター事務室から DUET メッセージ（タイトル：「CASEC 試験の事前申込みについて」）を送付しているので、メッセージの内容を確認して先行登録申請に間に合うように CASEC の受験申込みを行うこと。CASEC 試験の日程等については <CASEC 試験要領> の通り。CASEC 試験終了後、全学共通教養教育センター事務室からレベルを通知するので、レベルに応じた科目の希望申請を行うこと。

- (3) LS と RW は原則、春学期と秋学期に分けて履修すること。履修する順序は問わない。

例) 春学期に「General Academic English (RW) – Intermediate」を履修する場合は、秋学期に「General Academic English (LS) – Intermediate」を履修すること。

- (4) I 次～最終募集は、希望クラス受付・決定者発表とも、学修支援システム DUET にて行う。

- (5) クラス決定後の変更は一切認めない。なお、春に登録した秋学期開講科目は、秋学期講義開始前に変更を認める。手続きは秋学期登録要領を確認すること。また、「General Academic English (LS) - Intermediate」と「General Academic English (RW) - Intermediate」は春学期に履修した科目の合否に関わらず、秋学期の科目を履修できる。
- (6) レベルによって登録する科目が異なるが、学修支援システム DUET では以下の通り他のレベルの科目も表示されるため、必ず「General Academic English(LS)、(RW)-Intermediate」を選択すること。

| 申請状況 | 科目名  | 募集状況     | 募集期間                         | 発表日時       |
|------|--|----------|------------------------------|------------|
| + 申請 | General Academic English (LS) - Intermediate                               | 募集中 (1次) | 3月24日 10時0分<br>～ 3月27日 15時0分 | 3月28日 0時0分 |
| + 申請 | General Academic English (RW) - Intermediate                               | 募集中 (1次) | 3月24日 10時0分<br>～ 3月27日 15時0分 | 3月28日 0時0分 |
| + 申請 | General Academic English (LS) - Pre-Intermediate                           | 募集中 (1次) | 3月24日 10時0分<br>～ 3月27日 15時0分 | 3月28日 0時0分 |
| + 申請 | General Academic English (RW) - Pre-Intermediate                           | 募集中 (1次) | 3月24日 10時0分<br>～ 3月27日 15時0分 | 3月28日 0時0分 |
| + 申請 | English for Professional Purposes 1<br>English for Professional Purposes 2 | 募集中 (1次) | 3月24日 10時0分<br>～ 3月27日 15時0分 | 3月28日 0時0分 |

※他のレベルの科目を誤って申請すると以下のエラーが表示される（申請しても履修できない）。

### エラー情報

エラーがある場合は、前画面に戻り修正してから再度『申請』ボタンを押し、内容の確認をしてください。  
エラーがなく、下記の内容で申請する場合は『申請確定』ボタンを押し申請を確定してください。  
また、エラーが表示されていても、履修要項を確認し、履修が可能な場合には、申請を確定させたのち、各校地教務センター、所属学部・研究科事務室に申し出てください。

| 科目コード    | 科目名 (クラス)  | 単位 | 校地  | 開講期間 | 授業時間 | 登録種別 | 担当者 | エラー内容  |
|----------|--|----|-----|------|------|------|-----|--|
| 16501151 | General Academic English (LS) - Pre-Intermediate-1 | 1  | 京田辺 | 春    |      |      |     | ❶ 履修条件エラー。履修要項で履修条件を確認すること。履修条件多数のため、詳細は履修要項で確認すること。 |

「General Academic English(LS)、(RW)-Intermediate」を選択し直して科目登録の申請を行うこと。ただし、「Core English (LS) (RW) - Intermediate 1・2」の全科目を1年次に登録してない、もしくは履修中止をした場合は同様に「履修条件エラー」の登録エラーが表示されるが、こちらはエラー修正期間までに消えるため、放置しておいてよい。

- (7) LS と RW で登録日程が異なるので注意すること。

レベル：Pre-Intermediate の学生の登録手続きについて

登録を希望する場合は、レベルアップの手続きが必要となる。レベルアップについては<CASEC 試験要領>を参照すること。

レベル：Basic の学生の登録手続きについて

登録を希望する場合は、レベルアップの手続きが必要となる。レベルアップについては<CASEC 試験要領>を参照すること。

ただし、「General Academic English (LS) - Intermediate」、「General Academic English (RW) - Intermediate」の登録は以下のいずれかの科目を履修（履修中止除く）した次の学期から認められる。

- ・「Core English (LS) - Pre-Intermediate 1・2」
- ・「Core English (RW) - Pre-Intermediate 1・2」
- ・「Core English (LS) - Intermediate 1・2」
- ・「Core English (RW) -Intermediate 1・2」

春学期に上記のいずれかの科目を履修（履修中止除く）し、レベル：Intermediate の科目の履修を認められていれば、秋学期以降「General Academic English (LS) - Intermediate」、「General Academic English (RW) - Intermediate」の登録が認められる。登録を希望する場合は、春学期に上記のいずれかの科目の履修後（履修中止除く）、秋学期に科目登録を行うこと。手続きについては秋学期登録要領を確認すること。

2. 登録日程

「外国語教育科目 両校地 WEB 先行登録スケジュール」を確認すること。

**※科目によって受付期間が異なるので、注意すること。また、時間割が重複しないよう十分確認して申請すること（LS と RW で登録日程が異なるので注意すること）。**

3. クラス・担当者（各クラス定員：35 名程度）

各募集期間中に学修支援システム D U E T で確認すること。各クラスの授業内容は、シラバスを参照すること。



## I. 登録に関する注意点

- (1) 本科目は、入学前のプレースメントテストや登録期間に受験した CASEC の結果で 4 段階のレベル (High Intermediate、Intermediate、Pre-Intermediate、Basic) に分けられた中で、レベル：Intermediate の学生が履修する科目となる。各自のレベルは前年度に履修した科目から判断すること。

## 【1 年次で履修する英語科目一覧】

| レベル               | 科目  |
|-------------------|---|
| High Intermediate | Intensive Advanced English 1・2                |
| Intermediate      | Core English (LS) (RW) - Intermediate 1・2     |
| Pre-Intermediate  | Core English (LS) (RW) - Pre-Intermediate 1・2 |
| Basic             | Basic English (LS) (RW) 1・2                   |

ただし、レベル：Pre-Intermediate の学生も CASEC のスコアによって履修を認める。後述の「レベル：Pre-Intermediate の学生の登録手続きについて」を確認し、手続きを行うこと。レベル：High Intermediate の学生は登録不可。レベル：Basic の学生は春学期の登録は不可だが、秋学期以降の登録は可能。詳細は後述の「レベル：Basic の学生の登録手続きについて」を確認すること。

- (2) 休学等により自分のレベルが不明な場合は、科目登録の手続きを行う前に以下の手続きで自分のレベルを確認すること。

- ・入学時にプレースメントテストを受験した者

京田辺キャンパス教務センター（外国語教育科目窓口：0774-65-7517）へ電話で申し出ること。

- ・入学時にプレースメントテストを受験していない者

CASEC 試験を受験する必要がある。全学共通教養教育センター事務室から DUET メッセージ（タイトル：「CASEC 試験の事前申込みについて」）を送付しているので、メッセージの内容を確認して先行登録申請に間に合うように CASEC の受験申込みを行うこと。CASEC 試験の日程等については＜CASEC 試験要領＞の通り。CASEC 試験終了後、全学共通教養教育センター事務室からレベルを通知するので、レベルに応じた科目の希望申請を行うこと。

- (3) 1 次～最終募集は、希望クラス受付・決定者発表とも、学修支援システム DUET にて行う。

- (4) クラス決定後の変更は一切認めない。なお、春に登録した秋学期開講科目は、秋学期講義開始前に変更を認める。手続きは秋学期登録要領を確認すること。また、「General Academic English (LS) - Intermediate」と「General Academic English (RW) - Intermediate」は春学期に履修した科目の可否に関わらず、秋学期の科目を履修できる。

(5)レベルによって登録する科目が異なるが、学修支援システム DUET では以下の通り他のレベルの科目も表示されるため、必ず「General Academic English(LS)、(RW)-Intermediate」を選択すること。

| 申請状況 | 科目名  | 募集状況        | 募集期間                         | 発表日時           |
|------|--|-------------|------------------------------|----------------|
| + 申請 | General Academic English (LS) - Intermediate                               | 募集中<br>(1次) | 3月24日 10時0分<br>～ 3月27日 15時0分 | 3月28日 0<br>時0分 |
| + 申請 | General Academic English (RW) - Intermediate                               | 募集中<br>(1次) | 3月24日 10時0分<br>～ 3月27日 15時0分 | 3月28日 0<br>時0分 |
| + 申請 | General Academic English (LS) - Pre-Intermediate                           | 募集中<br>(1次) | 3月24日 10時0分<br>～ 3月27日 15時0分 | 3月28日 0<br>時0分 |
| + 申請 | General Academic English (RW) - Pre-Intermediate                           | 募集中<br>(1次) | 3月24日 10時0分<br>～ 3月27日 15時0分 | 3月28日 0<br>時0分 |
| + 申請 | English for Professional Purposes 1<br>English for Professional Purposes 2 | 募集中<br>(1次) | 3月24日 10時0分<br>～ 3月27日 15時0分 | 3月28日 0<br>時0分 |

※他のレベルの科目を誤って申請すると以下のエラーが表示される（申請しても履修できない）。

**エラー情報**

エラーがある場合は、前画面に戻り修正してから再度『申請』ボタンを押し、内容の確認をしてください。  
エラーがなく、下記の内容で申請する場合は『申請確定』ボタンを押しして申請を確定してください。  
また、エラーが表示されていても、履修要項を確認し、履修が可能な場合には、申請を確定させたのち、各校地教務センター、所属学部・研究科事務室に申し出てください。

| 科目コード    | 科目名 (クラス)  | 単位 | 校地  | 開講期間 | 授業時間 | 登録種別 | 担当者 | エラー内容  |
|----------|--|----|-----|------|------|------|-----|--|
| 16501151 | General Academic English (LS) - Pre-Intermediate-1 | 1  | 京田辺 | 春    |      |      |     | ❶ 履修条件エラー。履修要項で履修条件を確認すること。履修条件多数のため、詳細は履修要項で確認すること。 |

「General Academic English(LS)、(RW)-Intermediate」を選択し直して科目登録の申請を行うこと。ただし、「Core English (LS) (RW) - Intermediate 1・2」の全科目を1年次に登録してない、もしくは履修中止をした場合は同様に「履修条件エラー」の登録エラーが表示されるが、こちらはエラー修正期間までに消えるため、放置しておいてよい。

(6)LS と RW で登録日程が異なるので注意すること。

レベル：Pre-Intermediate の学生の登録手続きについて

登録を希望する場合は、レベルアップの手続きが必要となる。レベルアップについては<CASEC 試験要領>を参照すること。

レベル：Basic の学生の登録手続きについて

登録を希望する場合は、レベルアップの手続きが必要となる。レベルアップについては<CASEC 試験要領>を参照すること。

ただし、「General Academic English (LS) - Intermediate」、「General Academic English (RW) - Intermediate」の登録は以下のいずれかの科目を履修（履修中止除く）した次の学期から認められる。

- ・「Core English (LS) - Intermediate 1・2」
- ・「Core English (RW) -Intermediate 1・2」

春学期に上記のいずれかの科目を履修（履修中止除く）し、レベル：Intermediate の科目の履修を認められていれば、秋学期以降「General Academic English (LS) - Intermediate」、「General Academic English (RW) - Intermediate」の登録が認められる。登録を希望する場合は、春学期に上記のいずれかの科目の履修後（履修中止除く）、秋学期に科目登録を行うこと。手続きについては秋学期登録要領を確認すること。

2. 登録日程

「外国語教育科目 両校地 WEB 先行登録スケジュール」を確認すること。

**※科目によって受付期間が異なるので、注意すること。また、時間割が重複しないよう十分確認して申請すること（LSとRWで登録日程が異なるので注意すること）。**

3. クラス・担当者（各クラス定員：65名程度）

各募集期間中に学修支援システムDUE Tで確認すること。各クラスの授業内容は、シラバスを参照すること。

※2年次生対象の「General Academic English (LS) - Pre-Intermediate」、「General Academic English (RW) - Pre-Intermediate」の京田辺校地開講クラスの登録を希望する者は、4月8日(月) 10:00~11:30、12:30~17:00に京田辺キャンパス教務センター（外国語教育科目窓口：0774-65-7517）に電話で申し出ること。定員に余裕のあるクラスのみ、先着順で受け付ける。

## General Academic English (LS) – Pre-Intermediate

## General Academic English (RW) – Pre-Intermediate

2023 年度生 = 2 年次生 =

開講校地：京田辺 登録手続：WEB 先行登録

単位数：各 1 単位

### I. 登録に関する注意点

- (1) 本科目は、入学前のプレースメントテストや登録期間に受験した CASEC の結果で 4 段階のレベル (High Intermediate、Intermediate、Pre-Intermediate、Basic) に分けられた中で、レベル：Pre-Intermediate の学生が履修する科目となる。各自のレベルは前年度に履修した科目から判断すること。

#### 【1 年次で履修する英語科目一覧】

| レベル               | 科目  |
|-------------------|---|
| High Intermediate | Intensive Advanced English 1・2                |
| Intermediate      | Core English (LS) (RW) – Intermediate 1・2     |
| Pre-Intermediate  | Core English (LS) (RW) – Pre-Intermediate 1・2 |
| Basic             | Basic English (LS) (RW) 1・2                   |

ただし、レベル：Basic の学生は春学期の登録は不可だが、秋学期以降の登録は可能。詳細は後述の「レベル:Basic の学生の登録手続きについて」を確認すること。レベル:High Intermediate、Intermediate の学生は登録不可。

- (2) 休学等により自分のレベルが不明な場合は、科目登録の手続きを行う前に以下の手続きで自分のレベルを確認すること。

- ・入学時にプレースメントテストを受験した者

京田辺キャンパス教務センター（外国語教育科目窓口：0774-65-7517）へ電話で申し出ること。

- ・入学時にプレースメントテストを受験していない者

CASEC 試験を受験する必要がある。全学共通教養教育センター事務室から DUET メッセージ（タイトル：「CASEC 試験の事前申込みについて」）を送付しているので、メッセージの内容を確認して先行登録申請に間に合うように CASEC の受験申込みを行うこと。CASEC 試験の日程等については <CASEC 試験要領> を参照すること。CASEC 試験終了後、全学共通教養教育センター事務室からレベルを通知するので、レベルに応じた科目の希望申請を行うこと。

- (3) LS と RW は原則、春学期と秋学期に分けて履修すること。履修する順序は問わない。

例) 春学期に「General Academic English (RW) – Pre-Intermediate」を履修する場合は、秋学期に「General Academic English (LS) – Pre-Intermediate」を履修すること。

- (4) 1 次～最終募集は、希望クラス受付・決定者発表とも、学修支援システム DUET にて行う。

- (5) クラス決定後の変更は一切認めない。なお、春に登録した秋学期開講科目は、秋学期講義開始前に変更を認める。手続きは秋学期登録要領を確認すること。また、「General Academic English (LS) - Pre-Intermediate」と「General Academic English (RW) - Pre-Intermediate」は春学期に履修した科目の可否に関わらず、秋学期の科目を履修できる。
- (6) レベルによって登録する科目が異なるが、学修支援システム DUET では以下の通り他のレベルの科目も表示されるため、必ず「General Academic English(LS)、(RW) - Pre-Intermediate」を選択すること。

| 申請状況 | 科目名  | 募集状況     | 募集期間                         | 発表日時       |
|------|--|----------|------------------------------|------------|
| + 申請 | General Academic English (LS) - Intermediate     | 募集中 (1次) | 3月24日 10時0分<br>～ 3月27日 15時0分 | 3月28日 0時0分 |
| + 申請 | General Academic English (RW) - Intermediate     | 募集中 (1次) | 3月24日 10時0分<br>～ 3月27日 15時0分 | 3月28日 0時0分 |
| + 申請 | General Academic English (LS) - Pre-Intermediate | 募集中 (1次) | 3月24日 10時0分<br>～ 3月27日 15時0分 | 3月28日 0時0分 |
| + 申請 | General Academic English (RW) - Pre-Intermediate | 募集中 (1次) | 3月24日 10時0分<br>～ 3月27日 15時0分 | 3月28日 0時0分 |
| + 申請 | English for Professional Purposes 1              | 募集中 (1次) | 3月24日 10時0分<br>～ 3月27日 15時0分 | 3月28日 0時0分 |
| + 申請 | English for Professional Purposes 2              | 募集中 (1次) | 3月24日 10時0分<br>～ 3月27日 15時0分 | 3月28日 0時0分 |

※他のレベルの科目を誤って申請すると以下のエラーが表示される（申請しても履修できない）。

### エラー情報

エラーがある場合は、前画面に戻り修正してから再度『申請』ボタンを押し、内容の確認をしてください。  
エラーがなく、下記の内容で申請する場合は『申請確定』ボタンを押して申請を確定してください。  
また、エラーが表示されていても、履修要項を確認し、履修が可能な場合には、申請を確定させたのち、各校地教務センター、所属学部・研究科事務室に申し出てください。

| 科目コード    | 科目名 (クラス)  | 単位 | 校地  | 開講期間 | 授業時間 | 登録種別 | 担当者 | エラー内容  |
|----------|--|----|-----|------|------|------|-----|--|
| 16501151 | General Academic English (LS) - Pre-Intermediate-1 | 1  | 京田辺 | 春    |      |      |     | ❶ 履修条件エラー。履修要項で履修条件を確認すること。履修条件多数のため、詳細は履修要項で確認すること。 |

「General Academic English(LS)、(RW) - Pre-Intermediate」を選択し直して科目登録の申請を行うこと。ただし、「Core English (LS) (RW) - Pre-Intermediate 1・2」の全科目を1年次に登録してない、もしくは履修中止をした場合は同様に「履修条件エラー」の登録エラーが表示されるが、こちらはエラー修正期間までに消えるため、放置しておいてよい。

- (7) LS と RW で登録日程が異なるので注意すること。

レベル：Basic の学生の登録手続きについて

登録を希望する場合は、レベルアップの手続きが必要となる。レベルアップについては<CASEC 試験要領>を参照すること。レベル：Basic の学生が「General Academic English (LS) - Pre-Intermediate」、「General Academic English (RW) - Pre-Intermediate」の登録を希望する場合は、以下のいずれかの科目を履修（履修中止除く）した次の学期から認められる。

- ・「Core English (LS) - Pre-Intermediate 1・2」
- ・「Core English (RW) - Pre-Intermediate 1・2」

春学期に上記のいずれかの科目の履修（履修中止除く）後、秋学期以降「General Academic English (LS) - Pre-Intermediate」、「General Academic English (RW) - Pre-Intermediate」の登録が認められる。登録を希望する場合は、春学期に上記のいずれかの科目の履修後（履修中止除く）、秋学期に科目登録を行うこと。手続きについては秋学期登録要領を確認すること。

2. 登録日程

「外国語教育科目 両校地 WEB 先行登録スケジュール」を確認すること。

**※科目によって受付期間が異なるので、注意すること。また、時間割が重複しないよう十分確認して申請すること（LS と RW で登録日程が異なるので注意すること）。**

3. クラス・担当者（各クラス定員：35 名程度）

各募集期間中に学修支援システム D U E T で確認すること。各クラスの授業内容は、シラバスを参照すること。

2022 年度生 = 3 年次生 =

開講校地：京田辺 登録手続：WEB 先行登録  
単位数：各 1 単位

1. 登録に関する注意点

(1) 本科目は、入学前のプレイスメントテストや登録期間に受験した CASEC の結果で 4 段階のレベル (High Intermediate、Intermediate、Pre-Intermediate、Basic) に分けられた中で、レベル：Pre-Intermediate の学生が履修する科目となる。各自のレベルは前年度に履修した科目から判断すること。

【1 年次で履修する英語科目一覧】

| レベル               | 科目  |
|-------------------|---|
| High Intermediate | Intensive Advanced English 1・2                |
| Intermediate      | Core English (LS) (RW) - Intermediate 1・2     |
| Pre-Intermediate  | Core English (LS) (RW) - Pre-Intermediate 1・2 |
| Basic             | Basic English (LS) (RW) 1・2                   |

ただし、レベル：High Intermediate、Intermediate の学生は登録不可。

(2)休学等により自分のレベルが不明な場合は、科目登録の手続きを行う前に以下の手続きで自分のレベルを確認すること。

- ・入学時にプレイスメントテストを受験した者

京田辺キャンパス教務センター（外国語教育科目窓口：0774-65-7517）へ電話で申し出ること。

- ・入学時にプレイスメントテストを受験していない者

CASEC 試験を受験する必要がある。全学共通教養教育センター事務室から DUET メッセージ（タイトル：「CASEC 試験の事前申込みについて」）を送付しているため、メッセージの内容を確認して先行登録申請に間に合うように CASEC の受験申込みを行うこと。CASEC 試験の日程等については <CASEC 試験要領> を参照すること。CASEC 試験終了後、全学共通教養教育センター事務室からレベルを通知するので、レベルに応じた科目の希望申請を行うこと。

(3)1次～最終募集は、希望クラス受付・決定者発表とも、学修支援システム DUET にて行う。

(4)クラス決定後の変更は一切認めない。なお、春に登録した秋学期開講科目は、秋学期講義開始前に変更を認める。手続きは秋学期登録要領を確認すること。また、「General Academic English (LS) - Pre-Intermediate」と「General Academic English (RW) - Pre-Intermediate」は春学期に履修した科目の可否に関わらず、秋学期の科目を履修できる。

(5)レベルによって登録する科目が異なるが、学修支援システム DUET では以下の通り他のレベルの科目も表示されるため、必ず「General Academic English(LS)、(RW) - Pre-Intermediate」を選択すること。

| 申請状況 | 科目名  | 募集状況     | 募集期間                         | 発表日時       |
|------|--|----------|------------------------------|------------|
| + 申請 | General Academic English (LS) - Intermediate     | 募集中 (1次) | 3月24日 10時0分<br>～ 3月27日 15時0分 | 3月28日 0時0分 |
| + 申請 | General Academic English (RW) - Intermediate     | 募集中 (1次) | 3月24日 10時0分<br>～ 3月27日 15時0分 | 3月28日 0時0分 |
| + 申請 | General Academic English (LS) - Pre-Intermediate | 募集中 (1次) | 3月24日 10時0分<br>～ 3月27日 15時0分 | 3月28日 0時0分 |
| + 申請 | General Academic English (RW) - Pre-Intermediate | 募集中 (1次) | 3月24日 10時0分<br>～ 3月27日 15時0分 | 3月28日 0時0分 |
| + 申請 | English for Professional Purposes 1              | 募集中 (1次) | 3月24日 10時0分<br>～ 3月27日 15時0分 | 3月28日 0時0分 |
| + 申請 | English for Professional Purposes 2              | 募集中 (1次) | 3月24日 10時0分<br>～ 3月27日 15時0分 | 3月28日 0時0分 |

※他のレベルの科目を誤って申請すると以下のエラーが表示される（申請しても履修できない）。

**エラー情報**

エラーがある場合は、前画面に戻り修正してから再度『申請』ボタンを押し、内容の確認をしてください。  
エラーがなく、下記の内容で申請する場合は『申請確定』ボタンを押し申請を確定してください。  
また、エラーが表示されていても、履修要項を確認し、履修が可能な場合には、申請を確定させたのち、各校地教務センター、所属学部・研究科事務室に申し出てください。

| 科目コード    | 科目名 (クラス)  | 単位 | 校地  | 開講期間 | 授業時間 | 登録種別 | 担当者 | エラー内容  |
|----------|--|----|-----|------|------|------|-----|--|
| 16501151 | General Academic English (LS) - Pre-Intermediate-1 | 1  | 京田辺 | 春    |      |      |     | ❶ 履修条件エラー。履修要項で履修条件を確認すること。履修条件多数のため、詳細は履修要項で確認すること。 |

「General Academic English(LS)、(RW) - Pre-Intermediate」を選択し直して科目登録の申請を行うこと。ただし、「Core English (LS) (RW) - Pre-Intermediate 1・2」の全科目を1年次に登録していない、もしくは履修中止をした場合は同様に「履修条件エラー」の登録エラーが表示されるが、こちらはエラー修正期間までに消えるため、放置しておいてよい。

(6)LSとRWで登録日程が異なるので注意すること。

「Core English (LS) - Pre-Intermediate 1・2」「Core English (RW) - Pre-Intermediate 1・2」  
未履修（履修中止含む）学生の登録手続きについて

「General Academic English (LS) - Pre-Intermediate」、「General Academic English (RW) - Pre-Intermediate」の登録を希望する場合は、以下のいずれかの科目を履修（履修中止除く）した次の学期から認められる。

- ・「Core English (LS) - Pre-Intermediate 1・2」
- ・「Core English (RW) - Pre-Intermediate 1・2」

春学期に上記のいずれかの科目の履修（履修中止除く）後、秋学期以降「General Academic English (LS) - Pre-Intermediate」、「General Academic English (RW) - Pre-Intermediate」の登録が認められる。登録を希望する場合は、春学期に上記のいずれかの科目の履修後（履修中止除く）、秋学期に科目登録を行うこと。手続きについては秋学期登録要領を確認すること。

## 2. 登録日程

「外国語教育科目 両校地 WEB 先行登録スケジュール」を確認すること。

**※科目によって受付期間が異なるので、注意すること。また、時間割が重複しないよう十分確認して申請すること（LSとRWで登録日程が異なるので注意すること）。**

## 3. クラス・担当者（各クラス定員：65名程度）

各募集期間中に学修支援システムDUE Tで確認すること。各クラスの授業内容は、シラバスを参照すること。

※2年次生対象の「General Academic English (LS) - Pre-Intermediate」、「General Academic English (RW) - Pre-Intermediate」の京田辺校地開講クラスの登録を希望する者は、4月8日(月) 10:00~11:30、12:30~17:00に京田辺キャンパス教務センター（外国語教育科目窓口：0774-65-7517）に電話で申し出ること。定員に余裕のあるクラスのみ、先着順で受け付ける。



## English for Professional Purposes 1・2

2023・2022年度生  
=2・3年次生=

開講校地：京田辺

登録手続：WEB 先行登録(レベル：High Intermediate)

先行登録(レベル：High Intermediate 以外)

単位数：各1単位

本科目は、後述の「2. 登録資格」を満たした者を対象とした上級科目である。入学前のプレースメントテストや登録期間に受験したCASECの結果で4段階のレベル(High Intermediate、Intermediate、Pre-Intermediate、Basic)に分けられた中で、レベル：High Intermediateの学生は2年次でこちらの上級科目を履修する。各自のレベルは前年度に履修した科目から判断すること。

### 【1年次で履修する英語科目一覧】

| レベル               | 科目  |
|-------------------|---|
| High Intermediate | Intensive Advanced English 1・2                |
| Intermediate      | Core English (LS) (RW) - Intermediate 1・2     |
| Pre-Intermediate  | Core English (LS) (RW) - Pre-Intermediate 1・2 |
| Basic             | Basic English (LS) (RW) 1・2                   |

ただし、レベル：High Intermediate以外の学生もCASECのスコアによって履修を認める。レベル：High Intermediateの場合と、それ以外の場合で「3. 登録に関する注意点」以降の記載を分けているので、各自のレベルの記載内容を確認して科目登録を行うこと。

休学等により自分のレベルが不明な場合は、科目登録の手続きを行う前に以下の手続きで自分のレベルを確認すること。

- ・入学時にプレースメントテストを受験した者

京田辺キャンパス教務センター（外国語教育科目窓口：0774-65-7517）へ電話で申し出ること。

- ・入学時にプレースメントテストを受験していない者

CASEC試験を受験する必要がある。全学共通教養教育センター事務室からDUETメッセージ（タイトル：「CASEC試験の事前申込みについて」）を送付しているため、メッセージの内容を確認して先行登録申請に間に合うようにCASECの受験申込みの手続きを行うこと。CASEC試験の日程等については、＜CASEC試験要領＞を参照すること。CASEC試験終了後、全学共通教養教育センター事務室からレベルを通知するので、レベルに応じた科目の希望申請を行うこと。

### 1. 授業概要

2年次生以上を対象とした、高度な批判的思考力を伴う、国内外を問わず英語を職業として使う領域で求められる英語コミュニケーション能力・文章読解力・文章記述力を兼ね備えた学習者・職業人・企業家の育成を目的とした科目で、リーディング、ライティング、プレゼンテーションにフォーカスした授業を行う。

## 2. 登録資格

登録資格：CASEC 629 点以上を満たした者を対象とした科目である。CASEC はテスト日から2年  
間がスコア有効期限であり、選考日時点で有効でないスコアは無効となるため注意すること。

## 3. 他の英語科目の登録削除

決定者は、以下の科目を登録削除することができる。登録削除を希望する者は、学修支援システム DUET で送信されるメッセージ「English for Professional Purposes 1・2の選考合格に伴う登録削除について」への回答にて、所定の期日までに手続きすること。また**春学期・秋学期セットで登録している科目は、春学期・秋学期セットで削除される。**

### ①登録削除可能な科目

- ・ Basic English(LS) 1・2
- ・ Basic English(RW) 1・2
- ・ Core English(LS) - Pre-Intermediate 1・2
- ・ Core English(RW) - Pre-Intermediate 1・2
- ・ Core English(LS) - Intermediate 1・2
- ・ Core English(RW) - Intermediate 1・2
- ・ Intensive Advanced English 1・2
- ・ General Academic English(LS) - Pre-Intermediate
- ・ General Academic English(RW) - Pre-Intermediate
- ・ General Academic English(LS) - Intermediate
- ・ General Academic English(RW) - Intermediate

### レベル：High Intermediate の場合

## 4. 登録に関する注意点

- (1) 「English for Professional Purposes 1・2」は、**春学期・秋学期セット**で登録される。
- (2) 1次～最終募集は、希望クラス受付・決定者発表とも、学修支援システム DUET にて行う。
- (3) クラス決定後の変更は一切認めない。なお、春に登録した秋学期開講科目は、秋学期講義開始前に変更を認める。手続きは秋学期登録要領を確認すること。また、「English for Professional Purposes 1・2」は春学期に履修した科目の可否に関わらず、秋学期の科目を履修できる。
- (4) レベルによって登録する科目が異なるが、学修支援システム DUET では以下の通り他のレベルの科目も表示されるため、必ず「English for Professional Purposes 1・2」を選択すること。

| 申請状況 | 科目名  | 募集状況        | 募集期間                         | 発表日時           |
|------|--|-------------|------------------------------|----------------|
| +    | General Academic English (LS) - Intermediate                               | 募集中<br>(1次) | 3月24日 10時0分<br>～ 3月27日 15時0分 | 3月28日 0<br>時0分 |
| +    | General Academic English (RW) - Intermediate                               | 募集中<br>(1次) | 3月24日 10時0分<br>～ 3月27日 15時0分 | 3月28日 0<br>時0分 |
| +    | General Academic English (LS) - Pre-Intermediate                           | 募集中<br>(1次) | 3月24日 10時0分<br>～ 3月27日 15時0分 | 3月28日 0<br>時0分 |
| +    | General Academic English (RW) - Pre-Intermediate                           | 募集中<br>(1次) | 3月24日 10時0分<br>～ 3月27日 15時0分 | 3月28日 0<br>時0分 |
| +    | English for Professional Purposes 1<br>English for Professional Purposes 2 | 募集中<br>(1次) | 3月24日 10時0分<br>～ 3月27日 15時0分 | 3月28日 0<br>時0分 |

※他のレベルの科目を誤って申請すると以下のエラーが表示される（申請しても履修できない）。

**エラー情報**

エラーがある場合は、前画面に戻り修正してから再度『申請』ボタンを押し、内容の確認をしてください。  
エラーがなく、下記の内容で申請する場合は『申請確定』ボタンを押し申請を確定してください。  
また、エラーが表示されていても、履修要項を確認し、履修が可能な場合には、申請を確定させたのち、各校地教務センター、所属学部・研究科事務室に申し出てください。

| 科目コード    | 科目名(クラス)   | 単位 | 校地  | 開講<br>期間 | 授業<br>時間 | 登録<br>種別 | 担当者 | エラー内容   |
|----------|--|----|-----|----------|----------|----------|-----|---|
| 16501151 | General Academic English (LS) - Pre-Intermediate-1 | 1  | 京田辺 | 春        |          |          |     | ❶履修条件エラー。履修要項で履修条件を確認すること。履修条件多数のため、詳細は履修要項で確認すること。 |

「English for Professional Purposes I・2」を選択し直して科目登録の申請を行うこと。ただし、「Intensive Advanced English I・2」を両科目とも1年次に登録してない、もしくは履修中止をした場合は同様に「履修条件エラー」の登録エラーが表示されるが、こちらはエラー修正期間までに消えるため、放置しておいてよい。

(5)既に「English for Professional Purposes I・2」どちらか一方を合格している2022年度生で、「English for Professional Purposes I」または「English for Professional Purposes2」どちらか一方のみの登録を希望する場合は、後述の「English for Professional Purposes I または English for Professional Purposes2 どちらか一方のみ登録を希望する2022年度生について」を確認すること。なお、春に登録した秋学期開講科目は、秋学期講義開始前に変更を認める。手続きは秋学期登録要領を確認すること。

(6)2024年度秋学期に留学を予定している者において、秋学期「English for Professional Purposes I」と春学期「English for Professional Purposes2」をセット登録申請した場合、登録エラーが表示されるが、申請可能である。秋学期「English for Professional Purposes I」は大学が削除するため、放置しておいてよい。

## 5. 登録日程

「外国語教育科目 両校地 WEB 先行登録スケジュール」を確認すること。

**※科目によって受付期間が異なるので、注意すること。また、時間割が重複しないよう十分確認して申請すること。**

## 6. クラス・担当者（各クラス定員：25名）

各募集期間中に学修支援システムDUE Tで確認すること。各クラスの授業内容は、シラバスを参照すること。

## レベル：High Intermediate 以外の場合

### 4. 登録に関する注意点

- (1) 「English for Professional Purposes 1・2」は、**春学期・秋学期セット**で登録される。
- (2) 登録資格（CASEC 629 点以上）はレベル：Intermediate の上位の学生が履修可能なスコア設定となっており、登録資格を満たした意欲ある学生が履修できる上級科目となっている。登録資格を有している場合は、レベルに関係なく登録が可能となる。
- (3) 登録資格を満たす CASEC スコアを保有しない者は、全学共通教養教育センター事務室から DUET メッセージ（タイトル：「CASEC 試験の事前申込みについて」）を送付しているため、メッセージの内容を確認して先行登録申請に間に合うように CASEC の受験申込みを行うこと。CASEC 試験の詳細は <CASEC 試験要領> を参照すること。
- (4) 登録希望者は学修支援システム DUET（先行登録申請）で希望申請を受け付ける。申請期間、及び選考結果発表は以下の通り。また、本科目の登録に関する注意事項を以下の全学共通教養教育センターのホームページにアップロードしている。登録資格の提出方法や注意事項を記載しているため、必ず確認すること。

【URL】 <https://cgle.doshisha.ac.jp/cgle/syllabus/syllabus.html>

【申請期間】 4月3日（水）10:00～4月4日（木）11:00

【選考結果発表】 4月5日（金）0:00 学修支援システム DUET 「登録科目一覧」にて

**※選考合格者に、合格した科目・クラスを表示する。**



- (5) 各クラスの定員は 25 名だが、レベル：High Intermediate の学生の 3 月の登録終了後の定員に空きがあるクラスのための募集となる。
- (6) 登録申請時に「履修条件エラー」の登録エラーが表示される。この登録エラーはエラー修正期間までに消えるため、放置しておいてよい。
- (7) クラス決定後の変更は一切認めない。なお、春に登録した秋学期開講科目は、秋学期講義開始前に変更を認める。手続きは秋学期登録要領を確認すること。また、「English for Professional Purposes 1・2」は春学期に履修した科目の可否に関わらず、秋学期の科目を履修できる。
- (8) 秋学期開講前にも、定員を満たしていない秋学期開講クラスの追加登録を受け付ける。詳細は秋学期登録要領を参照すること。
- (9) **既に「English for Professional Purposes 1・2」どちらか一方を合格している 2022 年度生**で、「English for Professional Purposes 1」または「English for Professional Purposes 2」どちらか一方のみの登録を希望する場合は、後述の「English for Professional Purposes 1 または English for Professional Purposes 2 どちらか一方のみ登録を希望する 2022 年度生について」を確認すること。なお、春に登録した秋学期開講科目は、秋学期講義開始前に変更を認める。手続きは秋学期登録要領を確認すること。

(10) 2024 年度秋学期に留学を予定している者において、秋学期「English for Professional Purposes1」と春学期「English for Professional Purposes2」をセット登録申請した場合、登録エラーが表示されるが、申請可能である。秋学期「English for Professional Purposes1」は大学が削除するため、放置しておいてよい。

#### 5. クラス・担当者（各クラス定員：25 名）

募集期間中に学修支援システム D U E T で確認すること。各クラスの授業内容は、シラバスを参照すること。

～English for Professional Purposes1 または English for Professional Purposes2 どちらか一方のみ登録を希望する 2022 年度生について～

希望クラス受付を Microsoft Forms、決定クラス発表を学修支援システム DUET で行う。詳細は以下のとおり。

<対象者>既に「English for Professional Purposes1・2」どちらか一方を合格している 2022 年度生

<注意事項>「English for Professional Purposes1・2」の 2 科目ともに合格していない場合は申請を受け付けないので注意すること。学修支援システム DUET から 2 科目を春学期・秋学期セットで先行登録申請を行う必要がある。なお、春学期・秋学期セットで登録される。

<申請期間>4 月 8 日（月）10：00～15：00

<申請方法>Microsoft Forms にて先着順で受け付ける。

以下の URL、もしくは QR コードでアクセスして申請すること。

<https://forms.office.com/r/N0X3VjjVeK>



<決定クラス発表>4 月 9 日（火）0：00 学修支援システム D U E T で発表する。

# English for Academic Purposes 1・2

2023・2022年度生＝2・3年次生＝

開講校地：京田辺・今出川

登録手続：先行登録 単位数：各2単位

## 1. 授業概要

特定の目的のための英語（ESP: English for Specific Purposes）に相当する科目であり、それぞれ週1回の授業を行う。ここでは学術的（Academic）な分野での英語を対象としている。高度な批判的思考力を伴うアカデミックな領域で求められる英語コミュニケーション能力（アカデミック・プレゼンテーションやディスカッション）・文章読解力（論文）・文章記述力（論文）を兼ね備えた「自律し、成長し続ける学習者・研究者」の育成を目的とした、6技能統合の授業を行うが、中でもリーディング、ライティング、プレゼンテーションにフォーカスして授業を行う。英語のコミュニケーション能力の向上はもちろんのこと、論文の記述力、読解力に重点を置いた科目となっている。

## 2. 登録資格

各科目について、下記のいずれかの資格を満たしておく必要がある。なお、下記以外で、国際的な標準英語試験のスコアを保有する者は、京田辺キャンパス教務センター（外国語教育科目窓口）まで問い合わせること。なお、TOEFL ITP® テスト、TOEFL iBT® テスト、TOEFL iBT® Home Edition テスト、IELTS™、CASEC は、テスト日から2年間がスコア有効期限であり、選考日時時点で有効でないスコアは無効となるため注意すること。

### (1) 「English for Academic Purposes 1」

- ①TOEFL ITP® テスト 480 点以上
- ②TOEFL iBT® テスト、TOEFL iBT® Home Edition テスト 55 点以上  
（「Test Date スコア」のみ可。「MyBest™スコア」は認めない。）
- ③TOEFL Essentials テスト 6.5 点以上
- ④TOEIC® LISTENING AND READING テスト、  
TOEIC® LISTENING AND READING テスト (IP) 、  
TOEIC® LISTENING AND READING テスト オンライン (IP) 575 点以上
- ⑤IELTS™ Overall band score 5 以上（「One Skill Retake」によるスコアは認めない。）
- ⑥CASEC 629 点以上

### (2) 「English for Academic Purposes 2」

- ①TOEFL ITP® テスト 520 点以上
- ②TOEFL iBT® テスト、TOEFL iBT® Home Edition テスト 68 点以上  
（「Test Date スコア」のみ可。「MyBest™スコア」は認めない。）
- ③TOEFL Essentials テスト 7.5 点以上
- ④TOEIC® LISTENING AND READING テスト、  
TOEIC® LISTENING AND READING テスト (IP) 、  
TOEIC® LISTENING AND READING テスト オンライン (IP) 650 点以上

⑤IELTS™ Overall band score 5.5 以上（「One Skill Retake」によるスコアは認めない。）

⑥CASEC 680 点以上

※TOEFL、TOEFL ITP、TOEFL iBT、TOEFL Essentials および TOEIC はエデュケーション・テスト・サービス（ETS）の登録商標です。

### 3. 説明会および選考方法

#### (1)説明会

①登録希望者は**学生証と登録資格証明書類のコピー（返却や転用は認めないため、原本は不可）**を持参のうえ、＜説明会・選考＞の日時・場所に集合すること。なお、説明会のみ参加も可能である。

当日、**登録資格証明書類のコピーを持参できない場合は、4月9日（火）17:00**までに学修支援システム DUET から提出すること。秋学期開講クラスの登録希望者も、この期日までに登録資格証明書類のコピーを持参すること。詳細は当日配付資料参照のこと。

②秋学期開講前にも説明会と選考を実施し、定員を満たしていない秋学期開講クラスの追加登録を受け付ける。詳細は秋学期登録要領を参照すること。資格証明書類のコピーは9月中旬までに用意しておく必要があるため、受験日時に注意すること。

③本学で実施した CASEC のスコアを登録資格として使用する者は、各自 CASEC Official Score Report を印刷・持参すること。

④登録資格を満たす CASEC スコアを保有しない者で、CASEC 試験の受験を希望する場合は、全学共通教養教育センター事務室からの DUET メッセージ（タイトル：「CASEC 試験の事前申込みについて」）の要領に従い、説明会・選考日に間に合うように Forms から事前申込みのうえ必ず受験すること。CASEC 試験日程は、＜CASEC 試験要領＞を参照すること。

#### ＜説明会・選考＞

##### 今出川校地開講クラス

日時：3月27日（水）10:00 集合

【時間厳守】※集合時刻以降の入室は認めない。

場所：RY201

決定者発表：3月28日（木）0:00 学修支援システム DUET 「登録科目一覧」

**※決定者の登録科目一覧に、決定した科目・クラスを表示する。各自確認すること。**

##### 京田辺校地開講クラス

日時：3月28日（木）10:00 集合

【時間厳守】※集合時刻以降の入室は認めない。

場所：TC2-204

決定者発表：3月29日（金）0:00 学修支援システム DUET 「登録科目一覧」

**※決定者の登録科目一覧に、決定した科目・クラスを表示する。各自確認すること。**

#### (2)選考方法

科目担当者による面接後、登録可否を決定する。

#### 4. 登録手続

(1) 選考合格者は、大学が一括登録するので、登録時の手続は不要。決定者発表の翌日以降に時間割重複等の登録エラーがないか学修支援システムDUETを確認すること。

(2) 選考合格者は、以下の科目を登録削除することができる。登録削除を希望する者は、学修支援システムDUETで送信されるメッセージ「English for Academic Purposes 1・2の選考合格に伴う登録削除について」を確認し、以下の受付日時に必要な手続きをすること。受付日時以外での削除は一切認めない。また春学期・秋学期セットで登録している科目は、春学期・秋学期セットで削除される。なお、登録削除を希望する科目を申請中の場合は、その募集次の先行登録募集期間が終了するまでに自身でDUETから申請取下げを行うこと。

##### ①登録削除可能な科目

- ・ Basic English(LS) 1・2
- ・ Basic English(RW) 1・2
- ・ Core English(LS) - Pre-Intermediate 1・2
- ・ Core English(RW) - Pre-Intermediate 1・2
- ・ Core English(LS) - Intermediate 1・2
- ・ Core English(RW) - Intermediate 1・2
- ・ Intensive Advanced English 1・2
- ・ General Academic English(LS) - Pre-Intermediate
- ・ General Academic English(RW) - Pre-Intermediate
- ・ General Academic English(LS) - Intermediate
- ・ General Academic English(RW) - Intermediate

##### ②受付日時

<今出川校地開講クラス>

- ・ 日時：3月28日(木) 0:00~15:00

<京田辺校地開講クラス>

- ・ 日時：3月29日(金) 0:00~15:00



5. クラス・担当者（各クラス定員：25名）

次表のとおりである。各クラスの授業内容は、シラバスを参照すること。

クラス・担当者表（○印は春学期開講、△印は秋学期開講）

| 校地  | 学期 | 科目                              | クラス | 曜講  | 担当者                 |
|-----|----|---------------------------------|-----|-----|---------------------|
| 京田辺 | △  | English for Academic Purposes 1 | 1   | 火 2 | 玉井 史絵               |
| 今出川 | ○  | English for Academic Purposes 1 | 51  | 火 3 | 渡辺 文                |
| 今出川 | ○  | English for Academic Purposes 1 | 52  | 木 3 | 渡辺 文                |
| 今出川 | ○  | English for Academic Purposes 1 | 53  | 水 2 | Susanna<br>PAVLOSKA |
| 今出川 | △  | English for Academic Purposes 1 | 54  | 火 2 | 崎田 智子               |
| 今出川 | △  | English for Academic Purposes 1 | 55  | 木 3 | 崎田 智子               |

| 校地  | 学期 | 科目                              | クラス | 曜講  | 担当者                 |
|-----|----|---------------------------------|-----|-----|---------------------|
| 京田辺 | ○  | English for Academic Purposes 2 | 1   | 火 2 | 玉井 史絵               |
| 今出川 | ○  | English for Academic Purposes 2 | 51  | 金 2 | Susanna<br>PAVLOSKA |
| 今出川 | △  | English for Academic Purposes 2 | 52  | 月 2 | 崎田 智子               |
| 今出川 | △  | English for Academic Purposes 2 | 53  | 火 1 | 崎田 智子               |

# English for Academic Purposes 3

2022 年度生 = 3 年次生 =

開講校地：京田辺・今出川

登録手続：先行登録 単位数：各 2 単位

## 1. 授業概要

特定の目的のための英語 (ESP: English for Specific Purposes) に相当する科目であり、ここでは学術的 (Academic) な分野での英語を対象としている。高度な批判的思考力を伴うアカデミックな領域で求められる英語コミュニケーション能力 (アカデミック・プレゼンテーションやディスカッション)・文章読解力 (論文)・文章記述力 (論文) を兼ね備えた「自律し、成長し続ける学習者・研究者」の育成を目的とした、6 技能統合の授業を行うが、中でもリーディング、ライティング、プレゼンテーションにフォーカスして授業を行う。英語のコミュニケーション能力の向上はもちろんのこと、論文の記述力、読解力に重点を置いた科目となっている。

## 2. 登録資格

各科目について、下記の資格を満たしておく必要がある。なお、下記以外で、国際的な標準英語試験のスコアを保有する者は、京田辺キャンパス教務センター (外国語教育科目窓口) まで問い合わせること。

- ① TOEFL ITP® テスト 565 点以上
- ② TOEFL iBT® テスト、TOEFL iBT® Home Edition テスト 82 点以上  
(「Test Date スコア」のみ可。「MyBest™ スコア」は認めない。)
- ③ TOEFL Essentials テスト 8.5 点以上
- ④ TOEIC® LISTENING AND READING テスト、  
TOEIC® LISTENING AND READING テスト (IP)、  
TOEIC® LISTENING AND READING テスト オンライン (IP) 730 点以上
- ⑤ IELTS™ Overall band score 6 以上 (「One Skill Retake」によるスコアは認めない。)
- ⑥ CASEC 740 点以上

※ TOEFL、TOEFL ITP、TOEFL iBT および TOEIC はエデュケーション・テスト・サービス (ETS) の登録商標です。

## 3. 説明会および選考方法

### (1) 説明会

① 登録希望者は学生証と登録資格証明書類のコピー (返却や転用は認めないため、原本は不可) を持参のうえ、<説明会・選考>の日時・場所に集合すること。なお、説明会のみ参加も可能である。

当日、登録資格証明書類のコピーを持参できない場合は、4 月 9 日 (火) 17:00 までに学修支援システム DUET から提出すること。秋学期開講クラスの登録希望者も、この期日までに登録資格証明書類のコピーを持参すること。詳細は当日配付資料参照のこと。

- ②秋学期開講前にも説明会と選考を実施し、定員を満たしていない秋学期開講クラスの追加登録を受け付ける。詳細は秋学期登録要領を参照すること。資格証明書類のコピーは9月中旬までに用意しておく必要があるため、受験日時に注意すること。
- ③本学で実施した CASEC のスコアを登録資格として使用する者は、各自 CASEC Official Score Report を印刷・持参すること。
- ④登録資格を満たす CASEC のスコアを保有しない者で、CASEC の受験を希望する場合は、全学共通教養教育センター事務室からの DUET メッセージ（タイトル：「CASEC 試験の事前申込みについて」）の要領に従い、説明会・選考日に間に合うように Forms から事前申込みのうえ必ず受験すること。CASEC 試験日程は、<CASEC 試験要領>を参照すること。

#### <説明会・選考>

##### 今出川校地開講クラス

日時：3月27日（水）10：00 集合

【時間厳守】※集合時刻以降の入室は認めない。

場所：R Y 2 0 1

決定者発表：3月28日（木）0：00 学修支援システム DUET 「登録科目一覧」

**※決定者の登録科目一覧に、決定した科目・クラスを表示する。各自確認すること。**

##### 京田辺校地開講クラス

日時：3月28日（木）10：00 集合

【時間厳守】※集合時刻以降の入室は認めない。

場所：T C 2 - 2 0 4

決定者発表：3月29日（金）0：00 学修支援システム DUET 「登録科目一覧」

**※決定者の登録科目一覧に、決定した科目・クラスを表示する。各自確認すること。**

#### (2)選考方法

科目担当者による面接後、登録可否を決定する。

#### 4. 登録手続

- (1)選考合格者は、大学が一括登録するので、登録時の手続は不要。決定者発表の翌日以降に時間割重複等の登録エラーがないか学修支援システム DUET を確認すること。
- (2)選考合格者は、以下の科目を登録削除することができる。登録削除を希望する者は、学修支援システム DUET で送信されるメッセージ「English for Academic Purposes 3 の選考合格に伴う登録削除について」を確認し、以下の受付日時に必要な手続きをすること。受付日時以外での削除は一切認めない。また春学期・秋学期セットで登録している科目は、春学期・秋学期セットで削除される。なお、登録削除を希望する科目を申請中の場合は、その募集次の先行登録募集期間が終了するまでに自身で DUET から申請取下げを行うこと。

①登録削除可能な科目

- ・ Basic English(LS) 1・2
- ・ Basic English(RW) 1・2
- ・ Core English(LS) - Pre-Intermediate 1・2
- ・ Core English(RW) - Pre-Intermediate 1・2
- ・ Core English(LS) - Intermediate 1・2
- ・ Core English(RW) - Intermediate 1・2
- ・ Intensive Advanced English 1・2
- ・ General Academic English(LS) - Pre-Intermediate
- ・ General Academic English(RW) - Pre-Intermediate
- ・ General Academic English(LS) - Intermediate
- ・ General Academic English(RW) - Intermediate

②受付日時

<今出川校地開講クラス>

- ・ 日時：3月28日(木) 0:00~15:00

<京田辺校地開講クラス>

- ・ 日時：3月29日(金) 0:00~15:00

5. クラス・担当者（各クラス定員：25名）

次表のとおりである。各クラスの授業内容は、シラバスを参照すること。

クラス・担当者表（○印は春学期開講、△印は秋学期開講）

| 校地  | 学期 | 科目                              | クラス | 曜講 | 担当者              |
|-----|----|---------------------------------|-----|----|------------------|
| 京田辺 | ○  | English for Academic Purposes 3 | 1   | 月2 | ROEHL SYBING     |
| 今出川 | △  | English for Academic Purposes 3 | 51  | 火4 | SUSANNA PAVLOSKA |

## コミュニケーション・イングリッシュⅠ・Ⅱ

2021年度以前生＝4年次生＝

開講校地：京田辺 登録手続：WEB先行登録  
単位数：各1単位

### 1. 登録方法

- (1)1次～最終募集は、希望クラス受付・決定者発表とも、学修支援システムDUE Tにて行う。
- (2)クラス決定後の変更は一切認めない。なお、春に登録した秋学期開講科目は、秋学期講義開始前に変更を認める。手続きは秋学期登録要領を確認すること。

### 2. 登録日程

「外国語教育科目 両校地 WEB 先行登録スケジュール」を確認すること。

**※科目によって受付期間が異なるので、注意すること。また、時間割が重複しないよう十分確認して申請すること。**

### 3. クラス・担当者（各クラス定員：65名程度）

各募集期間中に学修支援システムDUE Tで確認すること。各クラスの授業内容は、シラバスを参照すること。

## アナリティカル・リーディングⅠ・Ⅱ

2021年度以前生＝4年次生＝

開講校地：京田辺 登録手続：WEB先行登録  
単位数：各1単位

### 1. 登録方法

- (1)1次～最終募集は、希望クラス受付・決定者発表とも、学修支援システムDUE Tにて行う。
- (2)クラス決定後の変更は一切認めない。なお、春に登録した秋学期開講科目は、秋学期講義開始前に変更を認める。手続きは秋学期登録要領を確認すること。

### 2. 登録日程

「外国語教育科目 両校地 WEB 先行登録スケジュール」を確認すること。

**※科目によって受付期間が異なるので、注意すること。また、時間割が重複しないよう十分確認して申請すること。**

### 3. クラス・担当者（各クラス定員：65名程度）

各募集期間中に学修支援システムDUE Tで確認すること。各クラスの授業内容は、シラバスを参照すること。

## イングリッシュ・セミナー1・2

2021年度以前生=4年次生=

開講校地：京田辺 登録手続：WEB先行登録  
単位数：各1単位

### 1. 登録に関する注意点

「イングリッシュ・セミナー3」の単位を修得した場合、「イングリッシュ・セミナー1・2」は登録できない。

### 2. 登録方法

(1)1次～最終募集は、希望クラス受付・決定者発表とも、学修支援システムDUE Tにて行う。

(2)クラス決定後の変更は一切認めない。なお、春に登録した秋学期開講科目は、秋学期講義開始前に変更を認める。手続きは秋学期登録要領を確認すること。

### 3. 登録日程

「外国語教育科目 両校地 WEB 先行登録スケジュール」を確認すること。

**※科目によって受付期間が異なるので、注意すること。また、時間割が重複しないよう十分確認して申請すること。**

### 4. クラス・担当者（各クラス定員：65名程度）

各募集期間中に学修支援システムDUE Tで確認すること。各クラスの授業内容は、シラバスを参照すること。

## イングリッシュ・ワークショップ1・2

2021年度以前生=4年次生=

開講校地：京田辺 登録手続：WEB先行登録  
単位数：各1単位

### 1. 登録に関する注意点

「イングリッシュ・ワークショップ3」の単位を修得した場合、「イングリッシュ・ワークショップ1・2」は登録できない。

### 2. 登録方法

- (1)1次～最終募集は、希望クラス受付・決定者発表とも、学修支援システムDUE Tにて行う。
- (2)クラス決定後の変更は一切認めない。なお、春に登録した秋学期開講科目は、秋学期講義開始前に変更を認める。手続きは秋学期登録要領を確認すること。

### 3. 登録日程

「外国語教育科目 両校地 WEB 先行登録スケジュール」を確認すること。

**※科目によって受付期間が異なるので、注意すること。また、時間割が重複しないよう十分確認して申請すること。**

### 4. クラス・担当者（各クラス定員：65名程度）

各募集期間中に学修支援システムDUE Tで確認すること。各クラスの授業内容は、シラバスを参照すること。



## アカデミック・イングリッシュ A・B

## プロフェッショナル・イングリッシュ A・B

2021 年度以前生 = 4 年次生 =

開講校地：京田辺・今出川

登録手続：先行登録 単位数：各 2 単位

### 1. 授業概要

「アカデミック・イングリッシュ A・B」および「プロフェッショナル・イングリッシュ A・B」は、4 年次生を対象とした週 2 回集中型の中・上級者向けの科目である。授業はすべて英語で行われ、それぞれ A が上級レベル、B が中級レベルである。

「アカデミック・イングリッシュ A・B」は、英語を用いた授業を通して、論理的・批判的な思考に基づく英文の内容理解とスキル上達を目指す。

「プロフェッショナル・イングリッシュ A・B」は、社会の現場で実際に役立つ英語の基本的スキル習得を目指す。

### 2. 登録資格

各科目について、下記のいずれかの資格を満たしておく必要がある。なお、下記以外で、国際的な標準英語試験のスコアを保有する者は、京田辺キャンパス教務センター（外国語教育科目窓口）まで問い合わせること。なお、TOEFL ITP® テスト、TOEFL iBT® テスト、TOEFL iBT® Home Edition テスト、IELTS™、CASEC は、テスト日から 2 年間がスコア有効期限であり、選考日時時点で有効でないスコアは無効となるため注意すること。

#### (1) 「アカデミック・イングリッシュ A」「プロフェッショナル・イングリッシュ A」

① TOEFL ITP® テスト 500 点以上

② TOEFL iBT® テスト、TOEFL iBT® Home Edition テスト 61 点以上

（「Test Date スコア」のみ可。「MyBest™ スコア」は認めない。）

③ TOEFL Essentials テスト 7.0 点以上

④ TOEIC® LISTENING AND READING テスト、

TOEIC® LISTENING AND READING テスト (IP) 、

TOEIC® LISTENING AND READING テスト オンライン (IP) 630 点以上

⑤ IELTS™ Overall band score 5 以上（「One Skill Retake」によるスコアは認めない。）

⑥ CASEC 660 点以上

⑦ 「コミュニケーション・イングリッシュ 1・2」、「アナリティカル・リーディング 1・2」の 4 科目の GPA が 3.4 以上 ※

(2) 「アカデミック・イングリッシュ B」「プロフェッショナル・イングリッシュ B」

- ① TOEFL ITP® テスト 450 点以上
- ② TOEFL iBT® テスト、TOEFL iBT® Home Edition テスト 45 点以上  
(「Test Date スコア」のみ可。「MyBest™ スコア」は認めない。)
- ③ TOEFL Essentials テスト 5.5 点以上
- ④ TOEIC® LISTENING AND READING テスト、  
TOEIC® LISTENING AND READING テスト (IP)、  
TOEIC® LISTENING AND READING テスト オンライン (IP) 500 点以上
- ⑤ TOEIC Bridge® LISTENING AND READING テスト、  
TOEIC Bridge® LISTENING AND READING テスト (IP)、  
TOEIC Bridge® LISTENING AND READING テスト オンライン(IP) 153 点以上
- ⑥ IELTS™ Overall band score 4.5 以上 (「One Skill Retake」によるスコアは認めない。)
- ⑦ CASEC 570 点以上
- ⑦ 「コミュニケーション・イングリッシュ 1・2」、「アナリティカル・リーディング 1・2」の 4 科目  
の GPA が 3.0 以上 ※

※GPA は F 評価も含めて算出する。ただし、F 評価であった科目を再履修して D 評価以上を得た場合には、直近の F 評価を新たな評価に書き換えて算出する。なお、GPA については、履修要項やホームページ (<https://www.doshisha.ac.jp/students/gpa/index.html>) を参照して確認すること。

※TOEFL、TOEFL ITP、TOEFL iBT、TOEFL Essentials および TOEIC はエデュケーション・テスト・サービス (ETS) の登録商標です。

### 3. 説明会および選考方法

#### (1) 説明会

- ① 登録希望者は**学生証と登録資格証明書類のコピー (返却や転用は認めないため、原本は不可)**を持参のうえ、<説明会・選考>の日時・場所に集合すること。なお、説明会のみ参加も可能である。  
当日、**登録資格証明書類のコピーを持参できない場合は、4月9日(火)17:00**までに学修支援システム DUET から提出すること。秋学期開講クラスの登録希望者も、この期日までに登録資格証明書類のコピーを持参すること。詳細は当日配付資料参照のこと。
- ② 秋学期開講前にも説明会と選考を実施し、定員を満たしていない秋学期開講クラスの追加登録を受け付ける。詳細は秋学期登録要領を参照すること。資格証明書類のコピーは9月中旬までに用意しておく必要があるため、受験日時に注意すること。
- ③ 本学で実施した CASEC のスコアを登録資格として使用する者は、各自 CASEC Official Score Report を印刷・持参すること。
- ④ 登録資格を満たす CASEC スコアを保有しない者で、CASEC 試験の受験を希望する場合は、全学共通教養教育センター事務室からの DUET メッセージ (タイトル:「CASEC 試験の事前申込みについて」) の要領に従い、説明会・選考日に間に合うように Forms から事前申込みのうえ必ず受験すること。CASEC 試験日程は、<CASEC 試験要領>を参照すること。

## <説明会・選考>

### 今出川校地開講クラス

日時：3月27日（水）10：00集合

【時間厳守】※集合時刻以降の入室は認めない。

場所：RY201

決定者発表：3月28日（木）0：00 学修支援システムDUET「登録科目一覧」

**※決定者の登録科目一覧に、決定した科目・クラスを表示する。各自確認すること。**

### 京田辺校地開講クラス

日時：3月28日（木）10：00集合

【時間厳守】※集合時刻以降の入室は認めない。

場所：TC2-204

決定者発表：3月29日（金）0：00 学修支援システムDUET「登録科目一覧」

**※決定者の登録科目一覧に、決定した科目・クラスを表示する。各自確認すること。**

## (2)選考方法

科目担当者による面接後、登録可否を決定する。

## 4. 登録手続

(1)選考合格者は、大学が一括登録するので、登録手続は不要。決定者発表の翌日以降に時間割重複等の登録エラーがないか学修支援システムDUETを確認すること。

(2)選考合格者は、以下の科目を登録削除することができる。登録削除を希望する者は、学修支援システムDUETで送信されるメッセージ「アカデミック・イングリッシュA・B、プロフェッショナル・イングリッシュA・Bの選考合格に伴う登録削除について」を確認し、以下の受付日時に必要な手続きをすること。受付日時以外での削除は一切認めない。なお、登録削除を希望する科目を申請中の場合は、その募集次の先行登録募集期間が終了するまでに自身でDUETから申請取下げを行うこと。

### ①登録削除可能な科目

- ・コミュニケーション・イングリッシュ1・2
- ・アナリティカル・リーディング1・2
- ・イングリッシュ・セミナー1・2
- ・イングリッシュ・ワークショップ1・2

### ②受付日時

<今出川校地開講クラス>

- ・日時：3月28日（木）0：00～15：00

<京田辺校地開講クラス>

- ・日時：3月29日（金）0：00～15：00

5. クラス・担当者（各クラス定員：20名）

次表のとおりである。各クラスの授業内容については、シラバスを参照すること。

クラス・担当者表（○印は春学期開講、△印は秋学期開講）

| 校地  | 学期 | 科目              | クラス | 曜講    | 担当者        |
|-----|----|-----------------|-----|-------|------------|
| 京田辺 | ○  | アカデミック・イングリッシュA | I   | 月3・金4 | Peter NEFF |

| 校地  | 学期 | 科目              | クラス | 曜講    | 担当者   |
|-----|----|-----------------|-----|-------|-------|
| 今出川 | ○  | アカデミック・イングリッシュB | 5I  | 火3・木3 | 高橋 純子 |

| 校地  | 学期 | 科目                 | クラス | 曜講    | 担当者             |
|-----|----|--------------------|-----|-------|-----------------|
| 今出川 | △  | プロフェッショナル・イングリッシュA | 5I  | 月3・水2 | Peter SKRIVANIC |

| 校地  | 学期 | 科目                 | クラス | 曜講    | 担当者   |
|-----|----|--------------------|-----|-------|-------|
| 京田辺 | △  | プロフェッショナル・イングリッシュB | I   | 月3・火2 | 戸田 就介 |

## 言語文化研究 Ⅰ・Ⅱ

2021 年度以前生 = 4 年次生 =

開講校地：今出川 登録手続：WEB 先行登録  
単位数：各 2 単位

### 1. 登録方法と注意点

(1)それぞれ、週 1 回の授業を行う。

(2)1 次～最終募集は、希望クラス受付・決定者発表とも学修支援システム D U E T にて行う。

(3)クラス決定後の変更は一切認めない。なお、春に登録した秋学期開講科目は、秋学期講義開始前に変更を認める。手続きは秋学期登録要領を確認すること。

### 2. 登録日程

「外国語教育科目 両校地 WEB 先行登録スケジュール」を確認すること。

**※科目によって受付期間が異なるので、注意すること。また、時間割が重複しないよう十分確認して申請すること。**

### 3. クラス・担当者（各クラス定員：50 名程度）

各募集期間中に学修支援システム D U E T で確認すること。各クラスの授業内容は、シラバスを参照すること。

## 現代地域事情・上級講読（英語圏）Ⅰ・Ⅱ

2021 年度以前生＝4 年次生＝

開講校地：今出川 登録手続：一般登録  
単位数：各 2 単位

### 1. 登録資格

下記(1)～(4)のいずれかの条件を満たしておく必要がある。

(1) 下記①～④をすべて単位修得済みであること。

① 「コミュニケーション・イングリッシュⅠ・Ⅱ」

② 「アナリティカル・リーディングⅠ・Ⅱ」

③ 「イングリッシュ・セミナーⅠ・ⅡまたはⅢ」

④ 「イングリッシュ・ワークショップⅠ・ⅡまたはⅢ」

(2) 「イングリッシュ・プラクティクムⅠまたはⅡ」を単位修得済みであること。

(3) 「アカデミック・イングリッシュAまたはB」、「プロフェッショナル・イングリッシュAまたはB」のいずれかを単位修得済みであること。

(4) 「セメスタープログラム・英語Ⅰ・Ⅱ」を単位修得済みであること。

### 2. 登録手続

希望クラスを一般登録すること。

### 3. クラス・担当者（各クラス定員：30 名程度）

次表のとおりである。各クラスの授業内容については、シラバスを参照すること。

クラス・担当者表（○印は春学期開講、△印は秋学期開講）

| 校地  | 学期 | 科目                | クラス | 曜講 | 担当者   |
|-----|----|-------------------|-----|----|-------|
| 今出川 | ○  | 現代地域事情・上級講読(英語圏)Ⅰ | 5I  | 水3 | 細川 祐子 |

| 校地  | 学期 | 科目                | クラス | 曜講 | 担当者   |
|-----|----|-------------------|-----|----|-------|
| 今出川 | △  | 現代地域事情・上級講読(英語圏)Ⅱ | 5I  | 水3 | 細川 祐子 |

## Study Abroad Preparation (TOEFL TEST) 1・2

## Study Abroad Preparation (IELTS) 1・2

2024 年度以前生 = 1 年次生以上 =

開講校地：京田辺・今出川

登録手続：先行登録 単位数：各 2 単位

### 1. 授業概要

1 年次生以上対象の週 2 回集中型の授業で、TOEFL、IELTS のテストスコアアップを目的とした留学準備科目となる。

### 2. 登録資格

各科目について、下記の登録資格を満たしておく必要がある。テスト日から 2 年間がスコア有効期限であり、選考日時時点で有効でないスコアは無効となるため注意すること。

| 科目名   | 登録資格                  |
|---|-----------------------|
| Study Abroad Preparation (TOEFL TEST) 1<br>Study Abroad Preparation (IELTS) 1 | CASEC 550 点以上 679 点以下 |
| Study Abroad Preparation (TOEFL TEST) 2<br>Study Abroad Preparation (IELTS) 2 | CASEC 680 点以上         |

登録資格を満たす CASEC スコアを保有しない者で、CASEC 試験の受験を希望する場合は、選考に間に合うように全学共通教養教育センター事務室からの DUET メッセージ（タイトル：「CASEC 試験の事前申込みについて」）の要領に従い、Forms から事前申込みのうえ必ず受験すること。CASEC 試験日程は、<CASEC 試験要領>を参照すること。

### 3. 登録に関する注意点

- (1) 2021 年度以前生で、Intensive Courses for TOEFL (Practice)、Intensive Courses for TOEFL (Tutorial) とともに合格評価を得ている場合は、Study Abroad Preparation (TOEFL TEST) 1 を履修することができない。
- (2) 登録資格が CASEC スコアによって異なるため、1 と 2 を同時履修することはできない。

#### 4. 選考方法及び登録日程・手続

- (1) 「2. 登録資格」を満たす学生を対象に選考を行う。登録希望者はDUET（先行登録申請）で希望申請を受け付ける。DUET（先行登録申請）の申請期間は以下の通り。また、本科目の登録に関する注意事項を以下の全学共通教養教育センターのホームページにアップロードしている。登録資格の提出方法や注意事項を記載しているため、必ず確認すること。

全学共通教養教育センターホームページ URL

<https://cgle.doshisha.ac.jp/cgle/syllabus/syllabus.html>



##### 【申請期間】

- ・ 1次募集：3月25日（月）10：00～4月4日（木）11：00
- ・ 最終募集：4月5日（金）10：00～15：00

##### 【選考結果発表】

学修支援システムDUET「登録科目一覧」にて選考合格者に、合格した科目・クラスを表示する。

- ・ 1次募集：4月5日（金）0：00
- ・ 最終募集：4月6日（土）0：00

- (2)秋学期開講前にも、定員を満たしていない秋学期開講クラスの追加登録を受け付ける。詳細は秋学期登録要領を参照すること。



## 5. 他の英語科目の削除

決定者は、以下の科目を登録削除することができる。登録削除を希望する者は、学修支援システムDUE Tで送信されるメッセージ「Study Abroad Preparation (TOEFL TEST) 1・2、Study Abroad Preparation (IELTS) 1・2の選考合格に伴う登録削除について」を確認し、以下の受付日時に手続きすること。受付日時以外での削除は一切認めない。また春学期・秋学期セットで登録している者は、春学期・秋学期セットで削除される。

### ①登録削除可能な科目

#### 【2022年度以降生】

- ・ Basic English (LS) 1・2
- ・ Basic English (RW) 1・2
- ・ Core English (LS) - Pre-Intermediate 1・2
- ・ Core English (RW) - Pre-Intermediate 1・2
- ・ Core English (LS) - Intermediate 1・2
- ・ Core English (RW) - Intermediate 1・2
- ・ Intensive Advanced English 1・2
- ・ General Academic English (LS) - Pre-Intermediate
- ・ General Academic English (RW) - Pre-Intermediate
- ・ General Academic English (LS) - Intermediate
- ・ General Academic English (RW) - Intermediate

#### 【2021年度以前生】

- ・ コミュニカティブ・イングリッシュ 1・2
- ・ アナリティカル・リーディング 1・2
- ・ イングリッシュ・セミナー 1・2
- ・ イングリッシュ・ワークショップ 1・2

### ②受付日時

#### <今出川校地開講クラス>

- ・ 1次募集合格者：4月5日（金）0：00～14：00
- ・ 最終募集合格者：4月6日（土）0：00～14：00

#### <京田辺校地開講クラス>

- ・ 1次募集合格者：4月5日（金）0：00～14：00
- ・ 最終募集合格者：4月6日（土）0：00～14：00

## 6. クラス・担当者（各クラス定員：25名）

各募集期間中に学修支援システムDUE Tで確認すること。各クラスの授業内容については、シラバスを参照すること。

## サマープログラム・英語A・B・C

開講校地：京田辺・今出川 登録手続：先行登録  
 単位数：英語A 4単位 英語B 3単位 英語C 2単位

### 1. 授業概要

サマープログラムは、夏期休暇中に現地での集中的語学研修（約 3～5 週間）に参加し、英語の実践能力を養成するとともに、現地での生活体験をとおして異文化に対する理解を深め、国際感覚を養うことを目的とする。

### 2. 登録に関する注意点

- (1) サマープログラムは春学期科目だが、春学期末には成績付与されない（春学期成績通知日には成績は「保留」となる）。成績公表は秋学期成績通知日となる。そのため、再修生で9月卒業予定者は、登録することができない。
- (2) 春学期中に事前授業があるため、該当の曜日講時には他の授業は登録できない。事前授業が実施される校地と別校地において二校地間移動不可となる場合も同様。また、現地研修期間が重複する他の授業も登録することはできない（出願時に併願することも不可）。
- (3) 複数のサマープログラムを同一年度に登録することはできない。
- (4) 登録希望者対象の募集説明会は 2024 年 4 月に実施する。募集・選考日程は「4. 2024 年度サマープログラム 募集・選考日程」を参照すること。
- (5) 選考試験は CASEC 試験と面接試験を実施する。
- (6) サマープログラムに参加が決定した者は、春学期科目として大学が一括して登録するため、登録時の手続は不要。科目登録により発生する登録エラーの対応については、合格発表時に指示される方法で手続きを行うこと。
- (7) 卒業単位への算入については、選択科目B群I類に算入される。

### 3. クラス・担当者

次表のとおりである。各プログラムの内容は、シラバスを参照すること。

2024 年度 開講クラス・担当者表

| 学期 | 科目           | クラス | 担当者             | 研修先              |          | 事前授業     |     |
|----|--------------|-----|-----------------|------------------|----------|----------|-----|
|    |              |     |                 |                  |          | 曜講       | 校地  |
| ○  | サマープログラム・英語A | 1   | 坂本 南美           | ヨーク大学            | イギリス     | 春学期：火6   | 今出川 |
| ○  | サマープログラム・英語A | 2   | 崎田 智子           | ディーキン大学          | オーストラリア  | 春学期：月6・7 | 今出川 |
| ○  | サマープログラム・英語A | 4   | 二村 太郎           | ゲルフ大学            | カナダ      | 春学期：水6   | 今出川 |
| ○  | サマープログラム・英語A | 7   | 神崎 舞            | トンブソン・リバーズ大学     | カナダ      | 春学期：土3   | 今出川 |
| ○  | サマープログラム・英語B | 2   | 石野 未架           | カリフォルニア大学デービス校   | アメリカ     | 春学期：木6   | 今出川 |
| ○  | サマープログラム・英語B | 3   | Aysun UYAR      | コーク・カレッジ大学       | アイルランド   | 春学期：土3・4 | 今出川 |
| ○  | サマープログラム・英語B | 5   | 諏訪 暁            | オークランド大学         | ニュージーランド | 春学期：月6   | 京田辺 |
| ○  | サマープログラム・英語B | 6   | Roehl<br>SYBING | カリフォルニア大学サンディエゴ校 | アメリカ     | 春学期：土3・4 | 京田辺 |
| ○  | サマープログラム・英語C | 1   | 和泉 真澄           | ケンブリッジ大学         | イギリス     | 春学期：土3・4 | 今出川 |

※定員、最少催行人員については、以下の URL へ公開している募集案内を確認すること。

[https://international.doshisha.ac.jp/oia/study\\_abroad\\_program/summer.html](https://international.doshisha.ac.jp/oia/study_abroad_program/summer.html)



最新の情報は上記 URL へ公開している募集案内、募集要項へ適宜公開するので確認すること（募集要項は 2024 年 4 月上旬に公開予定）。

#### 4. 2024 年度サマープログラム 募集・選考日程

(1) 募集説明会 ※場所については上記 URL へ公開している募集案内を確認すること。

##### 【今出川】

日程：2024 年 4 月 11 日（木）18:25～

日程：2024 年 4 月 12 日（金）18:25～

##### 【京田辺】

日程：2024 年 4 月 10 日（水）13:10～

(2) 個別相談期間

日程：2024 年 4 月 4 日（木）～4 月 12 日（金）

場所：両校地

(3) 出願期間

日程：2024 年 4 月 4 日（木）9:00～4 月 15 日（月）9:00

出願方法：Go Global ポートフォリオ

(4) 選考試験

日程：2024 年 4 月 17 日（水）～4 月 20 日（土）

※詳細は上記 URL へ公開する募集要項を確認すること（2024 年 4 月上旬に公開予定）。

(5) 選考結果発表

日程：2024 年 4 月 24 日（水）13:00～

発表方法：Go Global ポートフォリオ

# スプリングプログラム・英語A・B・C

開講校地：未定 登録手続：先行登録  
単位数：英語A 4単位 英語B 3単位 英語C 2単位

## 1. 授業概要

スプリングプログラムは、春期休暇中に現地での集中的語学研修（約3～4週間）に参加し、英語の実践能力を養成するとともに、現地での生活体験をとおして異文化に対する理解を深め、国際感覚を養うことを目的とする。

## 2. 登録に関する注意点

(1)スプリングプログラムは秋学期科目だが、秋学期末には成績付与されない（秋学期成績通知日には成績は「保留」となる）。成績公表は次年度春学期成績通知日となる。そのため、4年次生以上は登録することができない（4年次生以上でスプリングプログラムの成績が公表される次年度春学期に在籍する場合は登録可）。

また、スプリングプログラムは秋学期科目だが、秋学期末には成績付与はされないため、履修済み（単位習得済み）にはならず、卒業論文の指導を受けるために必要な単位数（履修要項の各学科の卒業論文指導要件参照）には含まれないため、スプリングプログラムを含めずに条件を満たすように注意すること。

(2)秋学期中に事前授業があるため、該当の曜日講時には他の授業は登録できない。事前授業が実施される校地と別校地において二校地間移動不可となる場合も同様。また、現地研修期間が重複する他の授業も登録することはできない。

(3)複数のスプリングプログラムを同一年度に登録することはできない。

(4)登録希望者は2024年6月中旬に実施予定の募集説明会へ参加すること。募集・選考日程は「4. 2024年度スプリングプログラム 募集・選考日程」を参照すること。

(5)登録者（プログラム参加者）はCASEC試験と面接試験により決定する。

(6)スプリングプログラムに参加が決定した者は、秋学期科目として大学が一括して登録するため、登録時の手続は不要。科目登録により発生する登録エラーの対応については、合格発表時に指示される方法で手続きを行うこと。

(7) 卒業単位への算入については、選択科目B群I類に算入される。

## 3. クラス・担当者

2024年度に実施予定のプログラムの研修先は以下の通りである。

英語A：ホーソン・メルボルン英語学校（オーストラリア）

英語A：ヨーク大学（イギリス）

英語A：オタゴ大学（ニュージーランド）

英語B：セント・メアリーズ大学（カナダ）

英語B：オークランド大学（ニュージーランド）

英語C：カリフォルニア大学アーバイン校（アメリカ）

※最新の情報は以下の URL へ公開する募集案内、募集要項を確認すること（募集案内は 2024 年 5 月中旬、募集要項は 2024 年 6 月中旬に公開予定）。

[https://international.doshisha.ac.jp/oia/study\\_abroad\\_program/spring.html](https://international.doshisha.ac.jp/oia/study_abroad_program/spring.html)



#### 4. 2024 年度スプリングプログラム 募集・選考日程

※以下の募集・選考日程は予定となる。確定した日程は上記 URL へ公開する募集案内を確認すること（2024 年 5 月中旬に公開予定）。

(1) 募集説明会（予定）

日程：2024 年 6 月中旬

場所：両校地

(2) 個別相談期間（予定）

日程：2024 年 6 月中旬～下旬

場所：両校地

(3) 出願期間（予定）

日程：2024 年 6 月中旬～下旬

出願方法：Go Global ポートフォリオ

(4) 選考試験（予定）

日程：2024 年 7 月上旬～中旬

※詳細は上記 URL へ公開する募集要項を確認すること（2024 年 6 月中旬に公開予定）。

(5) 選考結果発表（予定）

日程：2024 年 7 月下旬

発表方法：Go Global ポートフォリオ

\*詳細は、各キャンパス教務センター（外国語教育科目窓口）に問い合わせること。

## セメスタープログラム・英語 I・II

開講校地：京田辺・今出川

登録手続：先行登録 単位数：各4単位

### 1. 授業概要

セメスタープログラムは、秋学期の1セメスター（約4ヶ月間）海外の研修校で集中的に語学研修に参加し、高度な外国語運用能力を養成するとともに、現地での生活体験を通してその国の文化・社会に対する理解を深め、国際感覚を養うことを目的とする。

### 2. 登録資格

下記のいずれかの資格を満たしておく必要がある。

- ①TOEFL ITP® テスト 450 点以上
- ②TOEFL iBT® テスト(TOEFL iBT® Home Edition テストも可) 45 点以上  
（「Test Date スコア」のみ可。「MyBest™ スコア」は認めない。）
- ③IELTS™ Overall band score 4.5 以上（「One Skill Retake」によるスコアは認めない。）

※TOEFL、TOEFL iBT、TOEFL ITP はエデュケーション・テスト・サービス（ETS）の登録商標です。

### 3. 登録に関する注意点

- (1)2024 年度の「セメスタープログラム・英語 I・II」に登録できるのは、2024 年 1 月の選考試験の合格者のみである。2025 年度の「セメスタープログラム・英語 I・II」への登録希望者は 2024 年 12 月上旬に実施予定の募集説明会へ参加すること。募集・選考日程は「5. 2025 年度セメスタープログラム 募集・選考日程」を参照すること。
- (2)春学期中に事前授業があるため、該当の曜日講時には他の授業は登録できない。事前授業が実施される校地と別校地において二校地間移動不可となる場合も同様。また、現地研修期間が重複する他の授業も登録することはできない。
- (3)プログラム参加者の秋学期の履修登録科目は本科目のみとなり、原則、他の科目の履修登録はできない。
- (4)2 年次生以上対象の科目だが、出願期間は 1 年次生から設けられている。なお、留学開始時の学年によっては、就職活動の時期と重複する可能性もあるため、十分に考慮したうえで出願すること。
- (5)この科目名のローマ数字はグレードを表すものではない。
- (6)登録者（プログラム参加者）は、出願時に提出された登録資格証明書類のコピー（返却や転用は認めないため、原本は不可）と選考試験（CASEC 試験、面接試験）により決定する。
- (7)セメスタープログラムに参加が決定した者は、秋学期科目として、大学が一括して登録する。登録時の手続は不要。科目登録により発生する登録エラーの対応については、合格発表時に指示される方法で手続きを行うこと。
- (8)卒業単位への算入については、選択科目 B 群 I 類に算入される。

#### 4. クラス・担当者

次表のとおりである。各プログラムの内容は、シラバスを参照すること。

2024 年度 開講クラス・担当者表

| 学期 | 科目                     | クラス | 担当者              | 研修先      |         | 定員     | 最少<br>催行<br>人数 | 事前授業    |     |
|----|------------------------|-----|------------------|----------|---------|--------|----------------|---------|-----|
|    |                        |     |                  |          |         |        |                | 曜講      | 校地  |
| △  | Semester プログラム・英語 I・II | 1   | 渡辺 文             | ウイニング大学  | カナダ     | 約 30 名 | 10 名           | 春学期：土 3 | 今出川 |
| △  | Semester プログラム・英語 I・II | 2   | 河原 大輔            | ディキンソン大学 | オーストラリア | 約 30 名 | 10 名           | 春学期：水 6 | 京田辺 |
| △  | Semester プログラム・英語 I・II | 3   | James<br>HEATHER | ハワイ大学    | アメリカ    | 約 30 名 | 7 名            | 春学期：木 6 | 今出川 |

#### 5. 2025 年度 Semester プログラム 募集・選考日程

※以下の募集・選考日程は予定となる。確定した日程は以下の URL へ公開する募集案内を確認すること（2024 年 11 月上旬に公開予定）。

[https://international.doshisha.ac.jp/study\\_abroad\\_program/semester.html](https://international.doshisha.ac.jp/study_abroad_program/semester.html)



##### (1) 募集説明会（予定）

日程：2024 年 12 月上旬

場所：両校地

##### (2) 個別相談期間（予定）

日程：2024 年 12 月上旬～下旬、2025 年 1 月上旬

場所：両校地

##### (3) 出願期間（予定）

日程：2024 年 12 月上旬～2025 年 1 月上旬

出願方法：Go Global ポートフォリオ

##### (4) 選考試験（予定）

日程：2025 年 1 月中旬～1 月下旬

※詳細は上記 URL へ公開する募集要項を確認すること（2024 年 12 月上旬に公開予定）。

##### (5) 選考結果発表（予定）

日程：2025 年 1 月下旬

発表方法：Go Global ポートフォリオ

\*詳細は、各キャンパス教務センター（外国語教育科目窓口）に問い合わせること。

## <CASEC 試験要領>

1. 対象学生（いずれかに該当するもの。複数選択可）※①～④以外は受験することができない。

①新2・3年次生で以下の科目を初めて登録する者で、入学時にプレイスマンステストを受験していない者

- ・ Intensive Advanced English 1・2
- ・ Core English (LS)(RW) - Intermediate 1・2
- ・ Core English (LS)(RW) - Pre Intermediate 1・2
- ・ Basic English (LS)(RW) 1・2
- ・ General Academic English(LS)(RW)-Intermediate
- ・ General Academic English(LS)(RW)-Pre-Intermediate

②①の科目のレベルアップのために受験を希望する新2・3年次生

※High Intermediate レベル(Intensive Advanced English1・2履修者)の学生は申請対象外です。

③英語上級科目・留学準備科目の登録資格を満たすために受験が必要な新2年次生以上

英語上級科目・留学準備科目（履修対象年次生）

- ・ English for Professional Purposes1・2（新2・3年次生）
- ・ English for Academic Purposes 1・2（新2・3年次生）
- ・ English for Academic Purposes 3（新3年次生）
- ・ アカデミック・イングリッシュ A・B（4年次生）
- ・ プロフェッショナル・イングリッシュ A・B（4年次生）
- ・ Study Abroad Preparation (TOEFL TEST) 1・2（全年次生）
- ・ Study Abroad Preparation (IELTS) 1・2（全年次生）

④2023年度スプリングプログラム・英語の参加者で受験を希望する者

## 2. 申込受付期間・方法

受付期間：3月15日（金）13：00～4月1日（月）10：00（時間厳守）

方法：全学共通教養教育センター事務室からのDUETメッセージ（タイトル：「CASEC 試験の事前申込みについて」）に記載の以下 Forms より CASEC の申込ならびに、レベルアップ希望の学生は申請を行う。

（1）申込みの前に必ず、<本文 4. 受験方法及び注意事項>を確認すること。

（2）以下 Forms へ回答送信すること。回答をもって申込みとする。※『回答送信』を受付終了日時までに完了すること。

<https://forms.office.com/r/9an6WTxDFO>



## 3. CASEC 試験日

<1期>：3月20日（水）10：00までに申請した者

3月21日（木）10：00～22日（金）17：00

<2期>：3月25日（月）10：00までに申請した者

3月26日（火）10：00～27日（水）17：00

<3期>：4月1日（月）10：00までに申請した者

4月2日（火）10：00～3日（水）10：30

## 4. 受験方法及び注意事項

・上記 Forms から事前申込みしていない者はCASECを受験できない。

・受験は一人につき1回のみ。

・先行登録を希望する科目の申請に間に合うように申込すること。

・申込者にのみ、各試験開始初日9時までに受験方法をメッセージで送付する。メッセージを確認のうえ、自宅等にて受験すること。

受験方法のメッセージが届かない場合、全学共通教養教育センター事務室（075-251-3325）に問い合わせること。

・レベルアップ希望の学生は、レベルアップ申請を行わなければならない。レベルアップ申請についても上記 Forms へ回答送信すること。

回答をもってレベルアップ申請とする。

・レベルアップが決定した場合、履修条件エラーが生じる可能性があるが、エラー修正期間までに消えるため放置しておいてよい。



# 英語以外の外国語

ドイツ語・フランス語・中国語・スペイン語・ロシア語・コリア語 各入門Ⅰ・Ⅱ

2024年度生 = 1年次生 =

開講校地：京田辺 登録手続：WEB先行登録  
単位数：各2単位

## Ⅰ. 登録に関する注意点

- (1) 「入門Ⅰ・Ⅱ」のローマ数字は、グレードを表す。これは、「Ⅰに合格しなければⅡに進めない」という意味である。それぞれ、週2回の授業を行う。
- (2) 同一外国語の「入門Ⅰ・Ⅱ」と「インテンシヴⅠ・Ⅱ」の同時登録はできない。
- (3) 同一外国語の「入門Ⅰ・Ⅱ」と「インテンシヴⅠ・Ⅱ」の両方に登録希望申請し、「インテンシヴⅠ・Ⅱ」に当選した場合、「入門Ⅰ・Ⅱ」が落選する。
- (4) 「入門Ⅰ・Ⅱ」の単位を修得すると、同一外国語の「インテンシヴⅠ・Ⅱ」を登録することができない。ただし、「入門Ⅰ」の単位修得後、「インテンシヴⅡ」にコース変更することはできる。詳細は、秋学期登録要領を確認すること。
- (5) 初修外国語の言語の選択については、以下のフローに従って行い、指定された登録方法で手続きを行うこと。登録方法については「2.登録方法」を確認すること。ただし、外国人留学生で日本語の登録を希望する場合は、所属学部の履修要項・登録要領、または「日本語・日本文化教育科目 履修の手引き」で科目の取り扱い、及び登録方法を確認の上、手続きを行うこと。

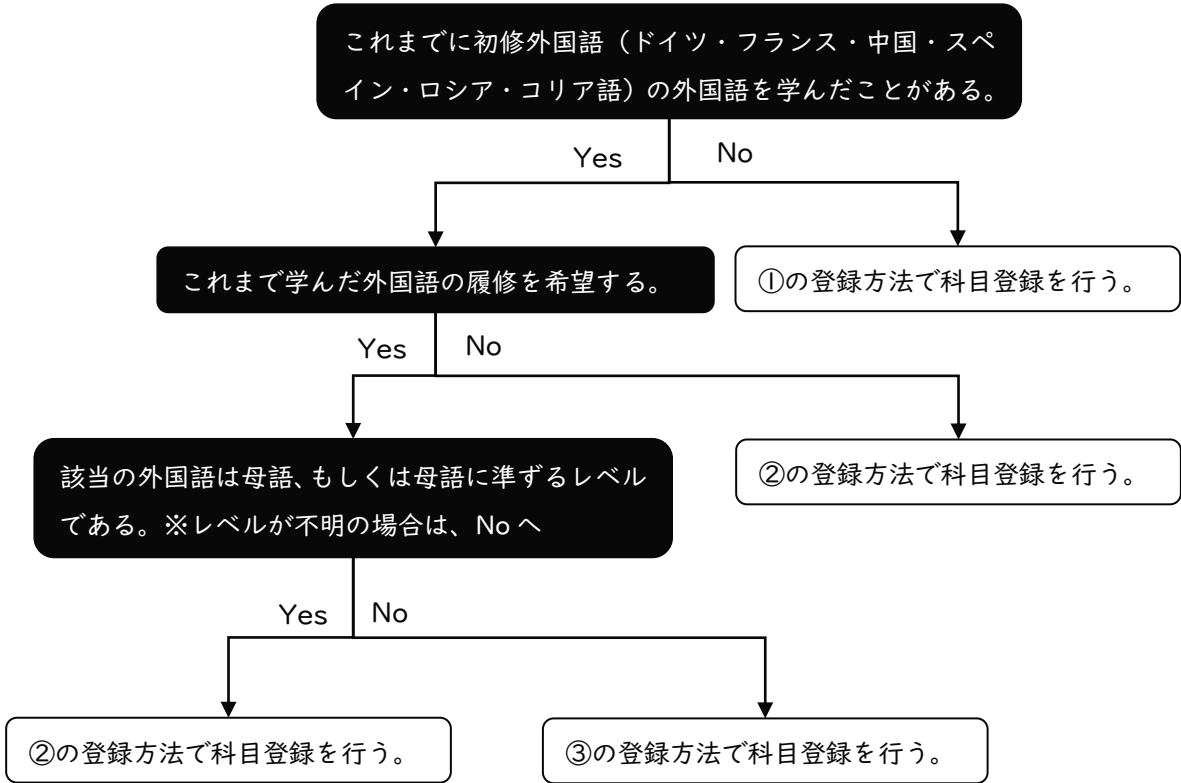

(6) 「入門Ⅰ」（春学期）・「入門Ⅱ」（秋学期）セットで登録される。

## 2.登録方法

- ①学修支援システムDUETで初修外国語の入門Ⅰ・Ⅱの登録申請を行う。(※)
- ②学修支援システムDUETでこれまで学んでいない外国語の入門Ⅰ・Ⅱの登録申請を行う。(※)
- ③京田辺校地にて実施する4月2日(火)の質問受付、もしくは4月5日(金)の初修外国語科目登録認定に必ず参加し、教員の面談を受けること。

なお、クラス決定後の変更は一切認めない。ただし、春に登録した秋学期開講科目は、秋学期講義開始前に変更を認める。手続きは秋学期登録要領を確認すること。

(※) 1次～最終募集は、希望受付・決定者発表とも、学修支援システムDUETにて行う。希望する外国語を必ず第5希望まで選択し、申請すること。なお、学修支援システムDUET上では「先行登録」の「複数科目をまとめて抽選するもの」に、全ての語部をまとめて「ドイツ・フランス・中国・スペイン・ロシア・コリア語入門」と表示されている。「ドイツ語入門Ⅰ・Ⅱ」など、外国語ごとには表示されていないため、申請の際には十分注意すること。また、決定者発表の際は、当選した外国語の種類だけでなく、クラス番号も確認すること。学修支援システムDUETでの登録方法の詳細は、別途配付している「外国語学習ガイドブック」に記載の通り。

## 3.登録日程

「外国語教育科目 両校地 WEB 先行登録スケジュール」を確認すること。

## 4.春学期開講「入門Ⅰ」のクラス・担当者(各クラス定員:45名程度)

クラス決定後に学修支援システムDUETで確認すること。各クラスの授業内容は、シラバスを参照すること。

## 5.秋学期開講「入門Ⅱ」のクラス・担当者

「入門Ⅰ・Ⅱ」はセット登録のため、春の登録段階で秋学期の「入門Ⅱ」も登録される。「入門Ⅱ」は800番台の仮クラスに登録され、担当者欄は未定となっている。

### ～秋学期開講前の「入門Ⅱ」登録手続について～

春学期「入門Ⅰ」の可否によって、秋学期開講前の登録手続が異なる。

#### (1)合格の場合

大学が「入門Ⅱ」を一括登録するので、手続は不要。成績通知日以降、学修支援システムDUET「登録科目一覧」で、秋学期「入門Ⅱ」のクラス・担当者を確認すること。**春学期「入門Ⅰ」のクラス・担当者とは異なる場合があるので、注意すること。**

\*春学期「入門Ⅰ」に合格し、秋学期から「インテンシヴⅡ」への変更を希望する者は、秋学期登録要領を参照の上、**学修支援システムDUET**より手続きすること。

#### (2)不合格の場合

**秋の登録期間に、秋学期「入門Ⅰ」の先行登録手続が必要となる。**詳細は秋学期登録要領を参照すること。なお、春に登録した秋学期「入門Ⅱ」は、大学が一括して登録を削除する。

2023 年度以前生 = 2 年次生以上 =

開講校地：京田辺 登録手続：WEB 先行登録

単位数：各 2 単位

## 1. 登録に関する注意点

- (1) 「入門Ⅰ・Ⅱ」のローマ数字は、グレードを表す。これは、「Ⅰに合格しなければⅡに進めない」という意味である。それぞれ、週 2 回の授業を行う。「入門Ⅱ」は、同一外国語の「入門Ⅰ」または「インテンシヴⅠ」の単位を修得済みであれば登録することができる。
- (2) 同一外国語の「入門Ⅰ・Ⅱ」と「インテンシヴⅠ・Ⅱ」は、同時登録することができない。
- (3) 「入門Ⅰ・Ⅱ」の単位を修得すると、同一外国語の「インテンシヴⅠ・Ⅱ」を登録することができない。ただし、「入門Ⅰ」の単位修得後、「インテンシヴⅡ」にコース変更することはできる。詳細は、秋学期登録要領を確認すること。
- (4) 春学期「入門Ⅰ」と秋学期「入門Ⅱ」はセット登録ではないので、それぞれの科目の手続きを行うこと。春学期に「入門Ⅰ」を登録すれば、秋学期の「入門Ⅱ」を登録することは可能。その際、春学期「入門Ⅰ」と秋学期「入門Ⅱ」のクラスが同一である必要はない。
- (5) 2022 年度以前生で、春学期「入門Ⅱ」とあわせて秋学期「応用」を登録する場合、《「応用」 2022 年度以前生 = 3 年次生以上 =》を参照し、必要な手続をとること。
- (6) 「入門Ⅰ」で 2 つ以上の外国語に登録希望申請した場合、各外国語で抽選が行われるため複数当選の可能性はある。**当選したすべての外国語を登録することになるので、申請時に十分注意すること。**
- (7) 「入門Ⅰ」または「インテンシヴⅠ」の単位を修得していないが同等の能力を有している場合は、同一外国語の「入門Ⅱ」の登録を認める。4 月 2 日（火）の質問受付もしくは 4 月 5 日（金）の初修外国語科目登録認定のいずれかに出席し、教員と面談のうえ、同等の能力を有するとの認定を受けること。「認定」の手続がないと登録は無効となる。**学生証を持参し、学修支援システム DUET の時間割表や成績通知書をスマートフォン等で確認できるよう準備して出席すること。**

## 2. 登録方法

- (1) 1 次～最終募集は、希望クラス受付・決定者発表とも、学修支援システム DUET にて行う。
- (2) クラス決定後の変更は一切認めない。なお、春に登録した秋学期開講科目は、秋学期講義開始前に変更を認める。手続きは秋学期登録要領を確認すること。

## 3. 登録日程

「外国語教育科目 両校地 WEB 先行登録スケジュール」を確認すること。

**※科目によって受付期間が異なるので、注意すること。また、時間割が重複しないよう十分確認して申請すること。**

## 4. クラス・担当者（各クラス定員：45 名程度）

各募集期間中に学修支援システム DUET で確認すること。各クラスの授業内容は、シラバスを参照すること。

※1 年次生対象の「入門Ⅰ」京田辺校地開講クラスの登録を希望する者は、4 月 8 日（月）10:00～11:30、12:30～17:00 に京田辺キャンパス教務センター（外国語教育科目窓口：0774-65-7053）に電話で申し出ること。定員に余裕のあるクラスのみ、先着順で受け付ける。

～秋学期開講前の登録手続について～

(1)春学期「入門Ⅱ」を登録した者

①合格の場合

**秋の登録期間に、秋学期「応用」の先行登録手続を行うことができる。**

または、2022年度以前生で春の先行登録時に秋学期「応用」を登録した場合、春に先行登録した秋学期「応用」をそのまま受講する。

②不合格の場合

**秋の登録期間に、秋学期「入門Ⅱ」の先行登録手続が必要となる。**

なお、春に先行登録した秋学期「応用」は、大学が一括して登録を削除する。

①・②いずれの場合も、春学期と秋学期の科目は同一の曜日・講時である必要はない。

(2)春学期「入門Ⅰ」を登録した者

①合格の場合

**秋の登録期間に、秋学期「入門Ⅱ」の先行登録手続が必要となる。**

または、春に先行登録した秋学期「入門Ⅱ」をそのまま受講する。

②不合格の場合

**秋の登録期間に、秋学期「入門Ⅰ」の先行登録手続が必要となる。**

春学期と秋学期の「入門Ⅰ」は同一の曜日・講時である必要はない。

なお、春に先行登録した秋学期「入門Ⅱ」は、大学が一括して登録を削除する。

**\* (1) (2) 共に、詳細は秋学期登録要領を参照すること。**

## ドイツ語・フランス語・中国語・スペイン語・ロシア語・コリア語 各インテンシヴⅠ・Ⅱ

2024年度生 = 1年次生 =

開講校地：京田辺

登録手続：WEB先行登録

単位数：各3単位

### Ⅰ. 登録に関する注意点

- (1) 「インテンシヴⅠ・Ⅱ」のローマ数字はグレード制を表す。これは「Ⅰに合格しなければⅡにすすめない」という意味である。それぞれ週3回の授業を行う。
- (2) 同一外国語の「インテンシヴⅠ・Ⅱ」と「入門Ⅰ・Ⅱ」の同時登録はできない。
- (3) 「インテンシヴⅠ・Ⅱ」の単位を修得すると、同一外国語の「入門Ⅰ・Ⅱ」を登録することができない。ただし、「インテンシヴⅠ」の単位修得後、「入門Ⅱ」にコース変更することはできる。詳細は、秋学期登録要領を確認すること。
- (4) 初修外国語の言語の選択については、以下のフローに従って行い、指定された登録方法で手続きを行うこと。登録方法については「2.登録方法」を確認すること。ただし、外国人留学生で日本語の登録を希望する場合は、所属学部の履修要項・登録要領、または「日本語・日本文化教育科目 履修の手引き」で科目の取り扱い、及び登録方法を確認の上、手続きを行うこと。

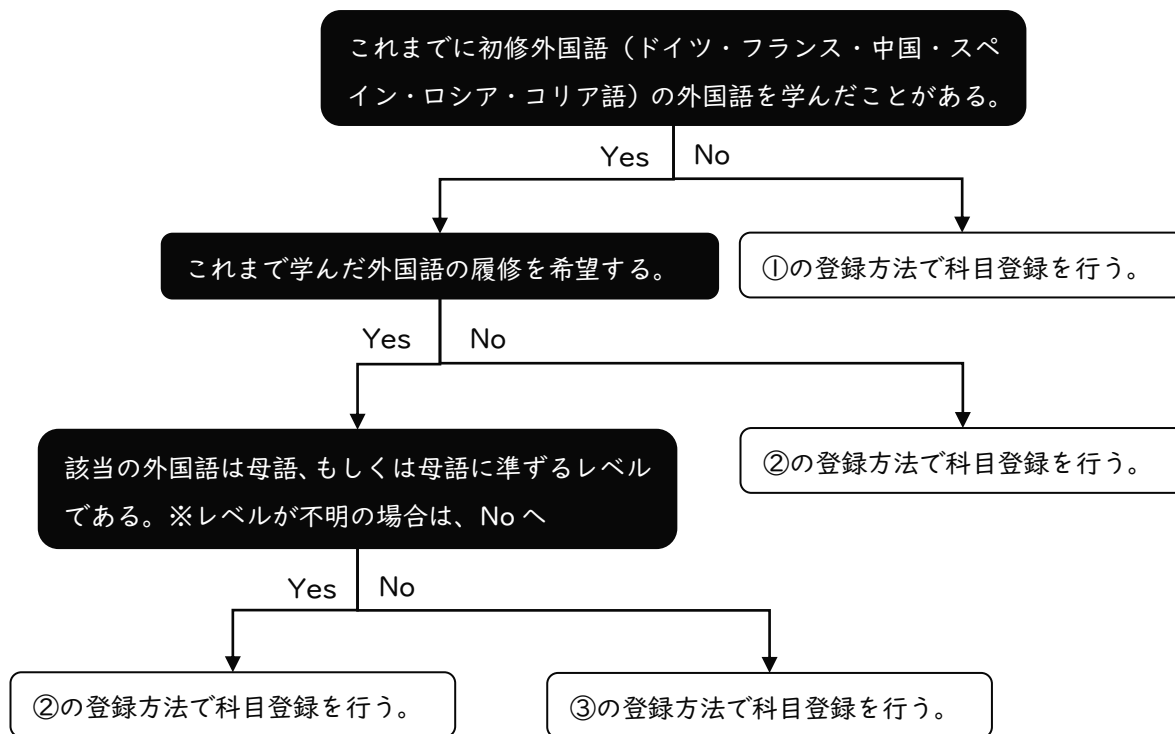

(5) 「インテンシヴⅠ」（春学期）・「インテンシヴⅡ」（秋学期）セットで登録される。

(6) 「インテンシヴⅡ」のみの登録を希望する場合は、秋学期に登録手続きをすること。詳細は秋学期登録要領にて確認すること。

## 2.登録方法

- ①学修支援システムDUE Tで初修外国語のインテンシヴI・IIの登録申請を行う。(※)
- ②学修支援システムDUE Tでこれまで学んでいない外国語のインテンシヴI・IIの登録申請を行う。(※)
- ③京田辺校地にて実施する4月2日(火)の質問受付、もしくは4月5日(金)の初修外国語科目登録認定に必ず参加し、教員の面談を受けること。

なお、クラス決定後の変更は一切認めない。ただし、春に登録した秋学期開講科目は、秋学期講義開始前に変更を認める。手続きは秋学期登録要領を確認すること。

(※) 学修支援システムDUE Tでの登録方法、及び注意事項については以下の通り。

- (1)I次～最終募集は、希望クラス受付・決定者発表とも、学修支援システムDUE Tにて行う。
- (2)同一外国語の「入門I・II」と「インテンシヴI・II」の両方に登録希望申請し、「インテンシヴI・II」に当選した場合、「入門I・II」が落選する。
- (3)「インテンシヴI・II」を2つ以上の外国語で登録希望申請した場合、各外国語で抽選が行われるため複数当選の可能性がある。当選したすべての外国語を登録することになるため、十分注意すること。
- (4)「インテンシヴI・II」の当選後、必修科目等との時間割重複のため、やむを得ず春・秋別クラスの登録を希望する者は、4月8日(月)の10:00～11:30、12:30～17:00に京田辺キャンパス教務センター(外国語教育科目窓口:0774-65-7053)まで電話で申し出ること。時間割重複したクラスの変更について、定員に余裕のあるクラスのみ先着順で受け付ける。

## 3.登録日程

「外国語教育科目 両校地 WEB 先行登録スケジュール」を確認すること。

## 4.クラス・担当者(各クラス定員:30名)

各募集期間中に学修支援システムDUE Tで確認すること。各クラスの授業内容は、シラバスを参照すること。

### ～秋学期開講前の「インテンシヴII」登録手続について～

春学期「インテンシヴI」の合否によって、秋学期開講前の登録手続が異なる。

#### (1)合格の場合

登録手続は不要。春に先行登録した秋学期「インテンシヴII」を受講できる。

#### (2)不合格の場合

秋の登録期間に「入門I」の先行登録手続が必要となる(秋学期には「インテンシヴI」の再履修クラスは開講しない)。詳細は秋学期登録要領を参照すること。なお、春に登録した秋学期「インテンシヴII」は、大学が一括して登録を削除する。

2015～2023 年度生

開講校地：京田辺  
登録手続：WEB 先行登録  
単位数：各 3 単位

## 1. 登録に関する注意点

- (1) 「インテンシヴ I・II」のローマ数字はグレード制を表す。これは「Iに合格しなければIIにすすめない」という意味である。それぞれ週 3 回の授業を行う。「インテンシヴII」は、同一外国語の「入門 I」または「インテンシヴ I」の単位を修得済みであれば登録することができる。
- (2) 同一外国語の「インテンシヴ I・II」と「入門 I・II」の同時登録はできない。
- (3) 「インテンシヴ I・II」の単位を修得すると、同一外国語の「入門 I・II」を登録することができない。ただし、「インテンシヴ I」の単位修得後、「入門 II」にコース変更することはできる。詳細は、秋学期登録要領を確認すること。
- (4) 「インテンシヴ I」(春学期)・「インテンシヴ II」(秋学期) セットで登録される。
- (5) 「インテンシヴ II」のみの登録を希望する場合は、秋学期に登録手続きをすること。詳細は秋学期登録要領にて確認すること。
- (6) 「インテンシヴ I」または「入門 I」の単位を修得していないが同等の能力を有している場合は、同一外国語の「インテンシヴ II」の登録を認める。4 月 2 日(火)の質問受付もしくは 4 月 5 日(金)の初修外国語科目登録認定のいずれかに出席し、教員と面談のうえ、同等の能力を有するとの認定を受けること。「認定」の手続がないと登録は無効となる。学生証を持参し、学修支援システム DUET の時間割表や成績通知書をスマートフォン等で確認できるよう準備して出席すること。

## 2. 登録方法

- (1) I 次～最終募集は、希望クラス受付・決定者発表とも、学修支援システム DUET にて行う。
- (2) 「インテンシヴ I・II」を 2 つ以上の外国語で登録希望申請した場合、各外国語で抽選が行われるため複数当選の可能性がある。当選したすべての外国語を登録することになるため、十分注意すること。
- (3) クラス決定後の変更は一切認めない。なお、春に登録した秋学期開講科目は、秋学期講義開始前に変更を認める。手続きは秋学期登録要領を確認すること。
- (4) 「インテンシヴ I・II」の当選後、必修科目等との時間割重複のため、やむを得ず春・秋別クラスの登録を希望する者は、4 月 8 日(月)の 10:00～11:30、12:30～17:00 に京田辺キャンパス教務センター(外国語教育科目窓口:0774-65-7053)まで電話で申し出ること。時間割重複したクラスの変更について、定員に余裕のあるクラスのみ先着順で受け付ける。

## 3. 登録日程

「外国語教育科目 両校地 WEB 先行登録スケジュール」を確認すること。

## 4. クラス・担当者(各クラス定員:30名)

各募集期間中に学修支援システム DUET で確認すること。各クラスの授業内容は、シラバスを参照すること。

～秋学期開講前の「インテンシヴⅡ」登録手続きについて～

春学期「インテンシヴⅠ」の合否によって、秋学期開講前の登録手続きが異なる。

(1)合格の場合

登録手続きは不要。春に先行登録した秋学期「インテンシヴⅡ」を受講できる。

(2)不合格の場合

**秋の登録期間に「入門Ⅰ」の先行登録手続きが必要となる（秋学期には「インテンシヴⅠ」の再履修クラスは開講しない）。**詳細は秋学期登録要領を参照すること。なお、春に登録した秋学期「インテンシヴⅡ」は、大学が一括して登録を削除する。



2023 年度生 =2 年次生 =

開講校地：京田辺 登録手続：WEB 先行登録  
単位数：各 1 単位

### 1. 登録資格

- (1) 同一外国語の「入門Ⅱ」または「インテンシヴⅡ」の単位を修得済みであること。
- (2) 登録資格を有しないが同等の能力を有している場合は登録を認める。4 月 2 日（火）の質問受付もしくは 4 月 5 日（金）の初修外国語科目登録認定のいずれかに出席し、教員と面談のうえ、同等の能力を有するとの認定を受けること。「認定」の手続がないと登録は無効となる。**学生証を持参し、学修支援システム DUET の時間割表や成績通知書をスマートフォン等で確認できるよう準備して出席すること。**

### 2. 登録に関する注意点

- (1) 同一外国語の「応用 1～4」と「インテンシヴⅢ・Ⅳ」の同時登録はできない。
- (2) 「インテンシヴⅢ・Ⅳ」のどちらか 1 科目でも単位修得済みの場合、同一外国語の「応用 1～4」を原則登録することができない。詳細は後述の「**コース変更について**」を参照。
- (3) 同一外国語の「応用 1～4」と「インテンシヴⅢ・Ⅳ」の両方に登録希望申請し、「インテンシヴⅢ・Ⅳ」に当選した場合、「応用 1～4」は落選する。
- (4) 「応用 1（春学期）・応用 3（秋学期）」と「応用 2（春学期）・応用 4（秋学期）」は、それぞれ**春学期・秋学期セット**で登録される。
- (5) フランス語は、「応用 1・3」と「応用 2・4」のいずれかしか申請しない場合、まず「応用 1・3」を履修すること。「応用 1」では、「入門Ⅰ・Ⅱ」に引き続き、文法の基礎を学習する。
- (6) 春学期「応用 1・2」の可否に関わらず、春に登録した秋学期「応用 3・4」を履修できる。
- (7) 春学期「応用 1」「応用 2」に合格し、秋学期から「インテンシヴⅣ」への変更を希望する者は、後述の「**コース変更について**」と秋学期登録要領を参照し、必要な手続きをとること。

### 3. 登録方法

- (1) 1 次～最終募集は、希望クラス受付・決定者発表とも、学修支援システム DUET にて行う。  
なお、「応用 1・3」と「応用 2・4」のクラス番号は、同一である必要はない。
- (2) クラス決定後の変更は一切認めない。なお、春に登録した秋学期開講科目は、秋学期講義開始前に変更を認める。手続きは秋学期登録要領を確認すること。

### 4. 登録日程

「外国語教育科目 両校地 WEB 先行登録スケジュール」を確認すること。

**※科目によって受付期間が異なるので、注意すること。また、時間割が重複しないよう十分確認して申請すること。**

## 5. クラス・担当者（各クラス定員：45名程度）

各募集期間中に学修支援システムDUE Tで確認すること。各クラスの授業内容は、シラバスを参照すること。

### コース変更について

#### 《インテシヴコース → レギュラー（応用）コース》

過学期に「インテシヴⅢ・Ⅳ」を登録したことがある者は、原則「応用1～4」へのコース変更は認めない。

ただし、以下の対象者は、学生証を持参し、学修支援システムDUE Tの時間割表や成績通知書をスマートフォン等で確認できるよう準備のうえ、登録を希望する応用クラスの開講校地の初修外国語科目登録認定に出席すること。

【対象】①秋学期にインテシヴⅣが不合格となった者

②必修・準必修科目と時間割が重複する者(クラス変更によって時間割重複を回避できる場合は、クラス変更をする。)

【手続】教員による時間割・成績確認を経て手続を行う。

【備考】インテシヴⅢと応用を横断して登録する場合は、授業内容の重複を避けるため、登録単位数は5単位とする。過年度にインテシヴⅢが不合格になった者は、学修支援システムDUE Tで登録手続を行うこと。

#### 《レギュラー（応用）コース → インテシヴコース》

レギュラーコース（「応用1～4」）からインテシヴコース（「インテシヴⅢまたはⅣ」）への変更を希望する者で、以下の対象者は、学生証を持参し、学修支援システムDUE Tの時間割表や成績通知書をスマートフォン等で確認できるよう準備のうえ、登録を希望するインテシヴの開講校地の初修外国語科目登録認定に出席すること。

【対象】応用1～4の中から2科目単位修得済み

※応用1科目のみ、もしくは応用3科目以上単位修得済みの場合はコース変更不可

【手続】「インテシヴⅢまたはインテシヴⅣ」のどちらを登録するかは、「応用1～4」の既修状況を見て教員が判断する。（教員の判断により、コース変更できない場合もある。）

【備考】応用とインテシヴⅢまたはインテシヴⅣを横断して登録する場合は、授業内容の重複を避けるため、登録単位数は5単位とする。

2022 年度以前生 =3 年次生以上=

開講校地：京田辺 登録手続：電話受付  
単位数：各 1 単位

### 1. 登録資格

- (1)同一外国語の「入門Ⅱ」または「インテンシヴⅡ」の単位を修得済みであること。
- (2)登録資格を有しないが同等の能力を有している場合は登録を認める。4月2日（火）の質問受付もしくは4月5日（金）の初修外国語科目登録認定のいずれかに出席し、教員と面談のうえ、同等の能力を有するとの認定を受けること。「認定」の手続がないと登録は無効となる。学生証を持参し、学修支援システム DUET の時間割表や成績通知書をスマートフォン等で確認できるよう準備して出席すること。

### 2. 登録に関する注意点

- (1)同一外国語の「応用 1~4」と「インテンシヴⅢ・Ⅳ」の同時登録はできない。
- (2)「インテンシヴⅢ・Ⅳ」のどちらか 1 科目でも単位修得済みの場合、同一外国語の「応用 1~4」を原則登録することができない。詳細は前述の「コース変更について」を参照。
- (3)フランス語について、はじめて応用を履修する場合は、春学期にまず「応用 1」を含めて履修すること（例：「応用 1」と「応用 2」）。「応用 1」では、「入門Ⅰ・Ⅱ」に引き続き、文法の基礎を学習する。
- (4)「応用 1~4」のうち 2 科目の単位を修得したうえで、インテンシヴコースへの変更を希望する者は、前述の「コース変更について」と秋学期登録要領を参照し、必要な手続きをとること。

### 3. 登録方法

- (1)登録を希望する者は、4月8日（月）の 10:00~11:30、12:30~17:00 に京田辺キャンパス教務センター（外国語教育科目窓口：0774-65-7053）に電話で申し出ること。定員に余裕のあるクラスのみ、先着順で受け付ける。
- (2)クラス決定後の変更は一切認めない。なお、春に登録した秋学期開講科目は、秋学期講義開始前に変更を認める。手続きは秋学期登録要領を確認すること。

2015～2023年度生 =2年次生以上=

開講校地：京田辺

登録手続：WEB先行登録

単位数：各3単位

### 1. 登録資格

- (1)同一外国語の「入門Ⅱ」または「インテンシヴⅡ」の単位を修得済みであること。
- (2)登録資格を有しないが同等の能力を有している場合は登録を認める。4月2日(火)の質問受付もしくは4月5日(金)の初修外国語科目登録認定のいずれかに出席し、教員と面談のうえ、同等の能力を有するとの認定を受けること。「認定」の手続がないと登録は無効となる。学生証を持参し、学修支援システムDUETの時間割表や成績通知書をスマートフォン等で確認できるよう準備して出席すること。

### 2. 登録に関する注意点

- (1)「インテンシヴⅢ・Ⅳ」はセットで登録しなければならない。  
応用へのコース変更(例：春学期：インテンシヴⅢ→秋学期：応用3・4)は原則認めないため、登録希望申請する際は注意すること。詳細は後述の「コース変更について」を参照。
- (2)「インテンシヴⅢ・Ⅳ」のローマ数字はグレード制を表す。これは「Ⅲに合格しなければⅣに進めない」という意味である。それぞれ週3回の授業を行う。
- (3)同一外国語の「インテンシヴⅢ・Ⅳ」と「応用1～4」の同時登録はできない。
- (4)「インテンシヴⅠ・Ⅱ」の単位を修得済みの者は、「インテンシヴⅢ・Ⅳ」を登録することが望ましい。
- (5)2年次生について、同一外国語の「インテンシヴⅢ・Ⅳ」と「応用1～4」の両方に登録希望申請し、「インテンシヴⅢ・Ⅳ」に当選した場合、「応用1～4」は落選する。
- (6)「インテンシヴⅢ・Ⅳ」は、「インテンシヴⅢ」(春学期)・「インテンシヴⅣ」(秋学期)セットで登録される。
- (7)「インテンシヴⅣ」のみの登録を希望する場合は、秋学期に登録手続きをすること。詳細は、秋学期登録要領を参照すること。

### 3. 登録方法

- (1)1次～最終募集は、希望クラス受付・決定者発表とも、学修支援システムDUETにて行う。
- (2)「インテンシヴⅢ・Ⅳ」を当選後、必修科目等との時間割重複のため、やむを得ず春・秋別クラスの登録を希望する者は、4月8日(月)の10:00～11:30、12:30～17:00に京田辺キャンパス教務センター(外国語教育科目窓口：0774-65-7053)まで電話で申し出ること。定員に余裕のあるクラスのみ先着順で受け付ける。
- (3)クラス決定後の変更は一切認めない。なお、春に登録した秋学期開講科目は、秋学期講義開始前に変更を認める。手続きは秋学期登録要領を確認すること。

#### 4. 登録日程

「外国語教育科目 両校地 WEB 先行登録スケジュール」を確認すること。

**※科目によって受付期間が異なるので、注意すること。また、時間割が重複しないよう十分確認して申請すること。**

#### 5. クラス・担当者（各クラス定員：30名）

各募集期間中に学修支援システムDUE Tで確認すること。各クラスの授業内容については、シラバスを参照すること。

#### ～秋学期開講前の「インテンシヴⅣ」登録手続について～

春学期「インテンシヴⅢ」の合否によって、秋学期開講前の登録手続が異なる。

##### (1)合格の場合

登録手続は不要。春に先行登録した秋学期「インテンシヴⅣ」を受講できる。

##### (2)不合格の場合

春に登録した秋学期「インテンシヴⅣ」は、大学が一括して登録を削除する。秋学期には「インテンシヴⅢ」の再履修クラスは開講しないため、引き続き当該外国語の履修を希望する場合は、秋の登録期間に「応用」の先行登録手続をとること。

## コース変更について

### 《インテンシヴコース → レギュラー（応用）コース》

過学期に「インテンシヴⅢ・Ⅳ」を登録したことがある者は、原則「応用Ⅰ～Ⅳ」へのコース変更は認めない。

ただし、以下の対象者は、学生証を持参し、学修支援システムDUE Tの時間割表や成績通知書をスマートフォン等で確認できるよう準備のうえ、登録を希望する応用クラスの開講校地の初修外国語科目登録認定に出席すること。

【対象】①秋学期にインテンシヴⅣが不合格となった者

②必修・準必修科目と時間割が重複する者(クラス変更によって時間割重複を回避できる場合は、クラス変更をする。)

【手続】教員による時間割・成績確認を経て手続を行う。

【備考】インテンシヴⅢと応用を横断して登録する場合は、授業内容の重複を避けるため、登録単位数は5単位とする。過年度にインテンシヴⅢが不合格になった者は、学修支援システムDUE Tで登録手続を行うこと。

### 《レギュラー（応用）コース → インテンシヴコース》

レギュラーコース（「応用Ⅰ～Ⅳ」）からインテンシヴコース（「インテンシヴⅢまたはⅣ」）への変更を希望する者で、以下の対象者は、学生証を持参し、学修支援システムDUE Tの時間割表や成績通知書をスマートフォン等で確認できるよう準備のうえ、登録を希望するインテンシヴの開講校地の初修外国語科目登録認定に出席すること。

【対象】応用Ⅰ～Ⅳの中から2科目単位修得済み

※応用Ⅰ科目のみ、もしくは応用3科目以上単位修得済みの場合はコース変更不可

【手続】「インテンシヴⅢまたはインテンシヴⅣ」のどちらを登録するかは、「応用Ⅰ～Ⅳ」の既修状況を見て教員が判断する。（教員の判断により、コース変更できない場合もある。）

【備考】応用とインテンシヴⅢまたはインテンシヴⅣを横断して登録する場合は、授業内容の重複を避けるため、登録単位数は5単位とする。

## ドイツ語・フランス語・中国語・スペイン語・コリア語 各インテンシヴV・VI

2022年度以前生 =3年次生以上=

開講校地：京田辺・今出川（一部） 登録手続：一般登録  
単位数：各2単位

### 1. 登録資格

- (1) 「応用1~4」または「インテンシヴIV」またはの単位を修得済みであること。
- (2) 登録資格を有しないが同等の能力を有している場合は登録を認める。4月2日（火）の質問受付もしくは4月5日（金）の初修外国語科目登録認定のいずれかに出席し教員と面談のうえ、同等の能力を有するとの認定を受けること。「認定」の手続がないと登録は無効となる。学生証を持参し、学修支援システム DUET の時間割表や成績通知書をスマートフォン等で確認できるよう準備して出席すること。

### 2. 登録に関する注意点

- (1) 「インテンシヴV・VI」のローマ数字はグレード制を表す。これは「Vに合格しなければVIに進めない」という意味である。それぞれ週2回の授業を行う。
- (2) ドイツ語、フランス語、中国語は、京田辺校地・今出川校地の両校地で開講する。それ以外の外国語は、今出川校地のみで開講する。

### 3. 登録方法

学修支援システム DUET にて希望クラスを一般登録すること。「インテンシヴV」（春学期）と「インテンシヴVI」（秋学期）はセットで登録することが望ましい。

#### 4. クラス・担当者（各クラス定員：30名程度）

次表のとおりである。各クラスの授業内容は、シラバスを参照すること。

クラス・担当者表（○印は春学期開講、△印は秋学期開講）

| 校地  | 学期 | 科目           | クラス | 曜講1 | 曜講2 | 担当者1                                 | 担当者2                                 |
|-----|----|--------------|-----|-----|-----|--------------------------------------|--------------------------------------|
| 京田辺 | ○  | ドイツ語インテンシヴⅤ  | I   | 火5  | 木5  | MARCO SCHULZE                        | 薦田 奈美                                |
| 京田辺 | △  | ドイツ語インテンシヴⅥ  | I   | 火5  | 木5  | MARCO SCHULZE                        | 薦田 奈美                                |
| 京田辺 | ○  | フランス語インテンシヴⅤ | I   | 月3  | 木5  | MOUTON GHISLAIN<br>PHILIPPE GONTRAND | MOUTON GHISLAIN<br>PHILIPPE GONTRAND |
| 京田辺 | △  | フランス語インテンシヴⅥ | I   | 月3  | 木5  | MOUTON GHISLAIN<br>PHILIPPE GONTRAND | MOUTON GHISLAIN<br>PHILIPPE GONTRAND |
| 京田辺 | ○  | 中国語インテンシヴⅤ   | I   | 火2  | 金3  | 久田 麻実子                               | 郭 雲輝                                 |
| 京田辺 | △  | 中国語インテンシヴⅥ   | I   | 火2  | 金3  | 岡原 嗣春                                | 甘 琳樺                                 |

| 校地  | 学期 | 科目           | クラス | 曜講1 | 曜講2 | 担当者1             | 担当者2               |
|-----|----|--------------|-----|-----|-----|------------------|--------------------|
| 今出川 | ○  | ドイツ語インテンシヴⅤ  | 51  | 水4  | 木5  | STEFANIE SETTELE | 大木 清香              |
| 今出川 | △  | ドイツ語インテンシヴⅥ  | 51  | 水4  | 木5  | STEFANIE SETTELE | 大木 清香              |
| 今出川 | ○  | フランス語インテンシヴⅤ | 51  | 月5  | 水3  | OLIVIER ROUAUD   | ERVAN FAUCHER      |
| 今出川 | △  | フランス語インテンシヴⅥ | 51  | 月5  | 水3  | OLIVIER ROUAUD   | ERVAN FAUCHER      |
| 今出川 | ○  | フランス語インテンシヴⅤ | 52  | 火4  | 木2  | BOGAERS JULIEN   | KEVIN TORTISSIER   |
| 今出川 | △  | フランス語インテンシヴⅥ | 52  | 火4  | 木2  | BOGAERS JULIEN   | KEVIN TORTISSIER   |
| 今出川 | ○  | 中国語インテンシヴⅤ   | 51  | 火5  | 水4  | 副島 一郎            | 李 燦                |
| 今出川 | △  | 中国語インテンシヴⅥ   | 51  | 火5  | 水4  | 副島 一郎            | 李 燦                |
| 今出川 | ○  | 中国語インテンシヴⅤ   | 52  | 水3  | 金2  | 井上 薫             | 王 嵐                |
| 今出川 | △  | 中国語インテンシヴⅥ   | 52  | 水3  | 金2  | 井上 薫             | 王 嵐                |
| 今出川 | ○  | スペイン語インテンシヴⅤ | 51  | 火3  | 金4  | 宮多良 ディスネル        | IGNACIO ARISTIMUNO |
| 今出川 | △  | スペイン語インテンシヴⅥ | 51  | 火3  | 金4  | 宮多良 ディスネル        | IGNACIO ARISTIMUNO |
| 今出川 | ○  | コア語インテンシヴⅤ   | 51  | 月3  | 木4  | 朴 鍾厚             | 朴 鍾厚               |
| 今出川 | △  | コア語インテンシヴⅥ   | 51  | 月3  | 木4  | 朴 鍾厚             | 朴 鍾厚               |

#### ～秋学期開講前の「インテンシヴⅥ」登録手続について～

春学期「インテンシヴⅤ」の可否によって、秋学期開講前の登録手続が異なる。

##### (1)合格の場合

春に一般登録した秋学期「インテンシヴⅥ」を受講できる。未登録の者は、一般登録すること。

##### (2)不合格の場合

春に登録した秋学期「インテンシヴⅥ」は、大学が一括して登録を削除する（秋学期には「インテンシヴⅤ」の再履修クラスは開講しない）。



## フランス語・中国語 各インテンシヴⅦ・Ⅷ

2021 年度以前生 =4 年次生 =

開講校地：今出川 登録手続：一般登録  
単位数：各 2 単位

### 1. 登録資格

- (1) 「インテンシヴⅥ」の単位を修得済みであること。
- (2) 登録資格を有しないが同等の能力を有している場合は登録を認める。4 月 2 日（火）の質問受付もしくは 4 月 5 日（金）の初修外国語科目登録認定に出席し教員と面談のうえ、同等の能力を有するとの認定を受けること。「認定」の手続がないと登録は無効となる。学生証を持参し、学修支援システム DUET の時間割表や成績通知書をスマートフォン等で確認できるよう準備して出席すること。

### 2. 登録に関する注意点

「インテンシヴⅦ・Ⅷ」のローマ数字はグレード制を表す。これは「Ⅶに合格しなければⅧに進めない」という意味である。それぞれ週 2 回の授業を行う。

### 3. 登録方法

学修支援システム DUET にて希望クラスを一般登録すること。「インテンシヴⅦ」（春学期）と「インテンシヴⅧ」（秋学期）はセットで登録することが望ましい。

### 4. クラス・担当者（各クラス定員：30 名程度）

次表のとおりである。各クラスの授業内容は、シラバスを参照すること。

クラス・担当者表（○印は春学期開講、△印は秋学期開講）

| 校地  | 学期 | 科目          | クラス | 曜講 1 | 曜講 2 | 担当者 1  | 担当者 2  |
|-----|----|-------------|-----|------|------|--------|--------|
| 今出川 | ○  | フランス語インテシヴⅦ | 51  | 火 1  | 木 4  | 亀谷 百合佳 | 亀谷 百合佳 |
| 今出川 | △  | フランス語インテシヴⅧ | 51  | 火 1  | 木 4  | 亀谷 百合佳 | 亀谷 百合佳 |
| 今出川 | ○  | 中国語インテシヴⅦ   | 51  | 月 4  | 金 4  | 王 嵐    | 黄 明月   |
| 今出川 | △  | 中国語インテシヴⅧ   | 51  | 月 4  | 金 4  | 王 嵐    | 黄 明月   |

### ～秋学期開講前の「インテンシヴⅧ」登録手続について～

春学期「インテンシヴⅦ」の可否によって、秋学期開講前の登録手続が異なる。

#### (1) 合格の場合

春に一般登録した秋学期「インテンシヴⅧ」を受講できる。未登録の者は、一般登録すること。

#### (2) 不合格の場合

春に登録した秋学期「インテンシヴⅧ」は、大学が一括して登録を削除する（秋学期には「インテンシヴⅦ」の再履修クラスは開講しない）。

開講校地：京田辺・今出川  
登録手続：初級：WEB先行登録  
中・上級：一般登録  
単位数：各1単位

## 1. 登録資格

(1) 会話科目の中には、科目の性質上、登録資格を定めているものがある。

○「中国語会話初級Ⅰ・Ⅱ」

・「中国語入門Ⅱ」または「中国語インテンシヴⅡ」の単位を修得済みであること。

○「中国語以外の会話初級Ⅰ・Ⅱ」

「入門Ⅰ・Ⅱ」または「インテンシヴⅠ・Ⅱ」と同時に履修するレベルの科目となるため、

・「入門Ⅱ」、または「インテンシヴⅡ」を未履修もしくは登録中であること。

・「入門Ⅱ」、または「インテンシヴⅡ」よりレベルの高い科目（「応用Ⅰ～Ⅳ」・「インテンシヴⅢ～Ⅷ（※）」・「会話中級Ⅰ・Ⅱ」・「会話上級Ⅰ・Ⅱ」・「文化事情Ⅰ・Ⅱ」・「表現法Ⅰ・Ⅱ」・「言語文化原典演習Ⅰ・Ⅱ」・「現代地域事情・上級講読Ⅰ・Ⅱ」）を未履修、未登録であること。

（※）ドイツ語、スペイン語、コリア語はインテンシヴⅥ、ロシア語はインテンシヴⅣ

○「会話中級・上級」は、クラス・担当者表の登録資格欄で確認すること。

(2) 登録資格を有しないが同等の能力を有している場合は登録を認める。4月2日（火）の質問受付もしくは4月5日（金）の初修外国語科目登録認定に出席し、教員と面談のうえ、同等の能力を有するとの認定を受けること。なお、一般登録科目はいずれの校地でも出席可、先行登録科目は希望する校地に出席すること。「認定」の手続がないと登録は無効となる。学生証を持参し、学修支援システム DUET の時間割表や成績通知書をスマートフォン等で確認できるよう準備して出席すること。

## 2. 登録に関する注意点

(1) 「中国語会話初級Ⅰ・Ⅱ」は、1年次生は登録不可。

(2) 各外国語初級Ⅰ・Ⅱ、中級Ⅰ・Ⅱ、上級Ⅰ・Ⅱについては、2単位までしか卒業必要単位に算入されないので注意すること。

(3) 会話初級はWEB先行登録、会話中・上級は一般登録をすること。

### <会話初級について>

① 次募集～最終募集は、希望クラス受付・決定者発表とも、学修支援システム DUET にて行う。

② クラス決定後の変更は一切認めない。なお、春に登録した秋学期開講科目は、秋学期講義開始前に変更を認める。手続きは秋学期登録要領を確認すること。

③ 登録日程

「外国語教育科目 両校地 WEB 先行登録スケジュール」を確認すること。

※科目によって受付期間が異なるので、注意すること。また、時間割が重複しないよう十分確認して申請すること。

④クラス・担当者（各クラス定員：30名）

各募集期間中に学修支援システムDUETで確認すること。各クラスの授業内容は、シラバスを参照すること。

<会話中・上級について>

①学修支援システムDUETにて希望クラスを一般登録すること。

②クラス・担当者（各クラス定員：30名程度）

次表の通りである。各クラスの授業内容は、シラバスを参照すること。

会話中級1・2 クラス・担当者表（○印は春学期開講、△印は秋学期開講）

| 校地  | 学期 | 科目           | クラス | 曜講 | 担当者               | 登録資格                                       |
|-----|----|--------------|-----|----|-------------------|--|
| 京田辺 | ○  | ﾄﾞｲｯｼﾞ語会話中級1 | 1   | 火3 | ROGER TIBOR WALCH | 入門ⅡまたはｲﾝﾃﾝｼﾞﾝｸﾞⅡを履修済み                      |
| 京田辺 | △  | ﾄﾞｲｯｼﾞ語会話中級2 | 1   | 火3 | ROGER TIBOR WALCH | 入門ⅡまたはｲﾝﾃﾝｼﾞﾝｸﾞⅡを履修済み                      |
| 京田辺 | ○  | ﾌﾗﾝｽ語会話中級1   | 1   | 木2 | ERVAN FAUCHER     | 入門ⅡまたはｲﾝﾃﾝｼﾞﾝｸﾞⅡを履修済み                      |
| 京田辺 | △  | ﾌﾗﾝｽ語会話中級2   | 1   | 木2 | ERVAN FAUCHER     | 入門ⅡまたはｲﾝﾃﾝｼﾞﾝｸﾞⅡを履修済み                      |
| 京田辺 | ○  | 中国語会話中級1     | 1   | 月4 | 李 玲               | ｲﾝﾃﾝｼﾞﾝｸﾞⅣまたは応用1～4またはｲﾝﾃﾝｼﾞﾝｸﾞⅢと応用2科目を履修済み |
| 京田辺 | △  | 中国語会話中級2     | 1   | 月4 | 李 玲               | ｲﾝﾃﾝｼﾞﾝｸﾞⅣまたは応用1～4またはｲﾝﾃﾝｼﾞﾝｸﾞⅢと応用2科目を履修済み |
| 京田辺 | ○  | ｽﾊﾟｲﾝ語会話中級1  | 1   | 水2 | 青木 アンヘリカ          | 入門ⅡまたはｲﾝﾃﾝｼﾞﾝｸﾞⅡを履修済み                      |
| 京田辺 | △  | ｽﾊﾟｲﾝ語会話中級2  | 1   | 水2 | 青木 アンヘリカ          | 入門ⅡまたはｲﾝﾃﾝｼﾞﾝｸﾞⅡを履修済み                      |
| 京田辺 | ○  | ﾛｼﾞｱ語会話中級1   | 1   | 水2 | ALEXANDRE FEDOROV | 入門ⅡまたはｲﾝﾃﾝｼﾞﾝｸﾞⅡを履修済み                      |
| 京田辺 | △  | ﾛｼﾞｱ語会話中級2   | 1   | 水2 | ALEXANDRE FEDOROV | 入門ⅡまたはｲﾝﾃﾝｼﾞﾝｸﾞⅡを履修済み                      |
| 京田辺 | ○  | ｺﾘｱ語会話中級1    | 1   | 木4 | 姜 鍾植              | 入門ⅡまたはｲﾝﾃﾝｼﾞﾝｸﾞⅡを履修済み                      |
| 京田辺 | △  | ｺﾘｱ語会話中級2    | 1   | 木4 | 姜 鍾植              | 入門ⅡまたはｲﾝﾃﾝｼﾞﾝｸﾞⅡを履修済み                      |

| 校地  | 学期 | 科目           | クラス | 曜講 | 担当者                       | 登録資格                                       |
|-----|----|--------------|-----|----|---------------------------|--|
| 今出川 | ○  | ﾄﾞｲｯｼﾞ語会話中級1 | 51  | 金5 | STEFANIE SETTELE          | 入門ⅡまたはｲﾝﾃﾝｼﾞﾝｸﾞⅡを履修済み                      |
| 今出川 | ○  | ﾄﾞｲｯｼﾞ語会話中級1 | 52  | 木3 | STEPHANIE ANNA KOPP       | 入門ⅡまたはｲﾝﾃﾝｼﾞﾝｸﾞⅡを履修済み                      |
| 今出川 | △  | ﾄﾞｲｯｼﾞ語会話中級2 | 51  | 金5 | STEFANIE SETTELE          | 入門ⅡまたはｲﾝﾃﾝｼﾞﾝｸﾞⅡを履修済み                      |
| 今出川 | △  | ﾄﾞｲｯｼﾞ語会話中級2 | 52  | 木3 | STEPHANIE ANNA KOPP       | 入門ⅡまたはｲﾝﾃﾝｼﾞﾝｸﾞⅡを履修済み                      |
| 今出川 | ○  | ﾌﾗﾝｽ語会話中級1   | 51  | 木4 | KEVIN TORTISSIER          | 入門ⅡまたはｲﾝﾃﾝｼﾞﾝｸﾞⅡを履修済み                      |
| 今出川 | ○  | ﾌﾗﾝｽ語会話中級1   | 52  | 金4 | KEVIN TORTISSIER          | 入門ⅡまたはｲﾝﾃﾝｼﾞﾝｸﾞⅡを履修済み                      |
| 今出川 | △  | ﾌﾗﾝｽ語会話中級2   | 51  | 木4 | KEVIN TORTISSIER          | 入門ⅡまたはｲﾝﾃﾝｼﾞﾝｸﾞⅡを履修済み                      |
| 今出川 | △  | ﾌﾗﾝｽ語会話中級2   | 52  | 金4 | KEVIN TORTISSIER          | 入門ⅡまたはｲﾝﾃﾝｼﾞﾝｸﾞⅡを履修済み                      |
| 今出川 | ○  | 中国語会話中級1     | 51  | 金2 | 楊 維公                      | ｲﾝﾃﾝｼﾞﾝｸﾞⅣまたは応用1～4またはｲﾝﾃﾝｼﾞﾝｸﾞⅢと応用2科目を履修済み |
| 今出川 | △  | 中国語会話中級2     | 51  | 金2 | 楊 維公                      | ｲﾝﾃﾝｼﾞﾝｸﾞⅣまたは応用1～4またはｲﾝﾃﾝｼﾞﾝｸﾞⅢと応用2科目を履修済み |
| 今出川 | ○  | ｽﾊﾟｲﾝ語会話中級1  | 51  | 水3 | JORGE ALVAREZ BARBERO     | 入門ⅡまたはｲﾝﾃﾝｼﾞﾝｸﾞⅡを履修済み                      |
| 今出川 | ○  | ｽﾊﾟｲﾝ語会話中級1  | 52  | 土2 | EVA MARIA GARCIA DE CELIS | 入門ⅡまたはｲﾝﾃﾝｼﾞﾝｸﾞⅡを履修済み                      |
| 今出川 | △  | ｽﾊﾟｲﾝ語会話中級2  | 51  | 水3 | JORGE ALVAREZ BARBERO     | 入門ⅡまたはｲﾝﾃﾝｼﾞﾝｸﾞⅡを履修済み                      |
| 今出川 | △  | ｽﾊﾟｲﾝ語会話中級2  | 52  | 土2 | EVA MARIA GARCIA DE CELIS | 入門ⅡまたはｲﾝﾃﾝｼﾞﾝｸﾞⅡを履修済み                      |
| 今出川 | ○  | ﾛｼﾞｱ語会話中級1   | 51  | 月4 | ANNA BARINOVA             | 入門ⅡまたはｲﾝﾃﾝｼﾞﾝｸﾞⅡを履修済み                      |
| 今出川 | △  | ﾛｼﾞｱ語会話中級2   | 51  | 月4 | ANNA BARINOVA             | 入門ⅡまたはｲﾝﾃﾝｼﾞﾝｸﾞⅡを履修済み                      |
| 今出川 | ○  | ｺﾘｱ語会話中級1    | 51  | 火3 | 朴 恵貞                      | 入門ⅡまたはｲﾝﾃﾝｼﾞﾝｸﾞⅡを履修済み                      |
| 今出川 | ○  | ｺﾘｱ語会話中級1    | 52  | 木3 | 李 鎮榮                      | 入門ⅡまたはｲﾝﾃﾝｼﾞﾝｸﾞⅡを履修済み                      |
| 今出川 | ○  | ｺﾘｱ語会話中級1    | 53  | 金4 | 朴 恵貞                      | 入門ⅡまたはｲﾝﾃﾝｼﾞﾝｸﾞⅡを履修済み                      |
| 今出川 | △  | ｺﾘｱ語会話中級2    | 51  | 火3 | 朴 恵貞                      | 入門ⅡまたはｲﾝﾃﾝｼﾞﾝｸﾞⅡを履修済み                      |
| 今出川 | △  | ｺﾘｱ語会話中級2    | 52  | 木3 | 李 鎮榮                      | 入門ⅡまたはｲﾝﾃﾝｼﾞﾝｸﾞⅡを履修済み                      |
| 今出川 | △  | ｺﾘｱ語会話中級2    | 53  | 金4 | 朴 恵貞                      | 入門ⅡまたはｲﾝﾃﾝｼﾞﾝｸﾞⅡを履修済み                      |

会話上級1・2 クラス・担当者表 (○印は春学期開講、△印は秋学期開講)

| 校地  | 学期 | 科目         | クラス | 曜講 | 担当者                                  | 登録資格  |
|-----|----|------------|-----|----|--------------------------------------|---|
| 京田辺 | ○  | フランス語会話上級1 | 1   | 木2 | MOUTON GHISLAIN<br>PHILIPPE GONTRAND | ｲﾝﾃﾝｼﾞﾝｸﾞⅣまたは応用1～4 またはｲﾝﾃﾝｼﾞﾝｸﾞⅢと応用2科目を履修済み |
| 京田辺 | △  | フランス語会話上級2 | 1   | 木2 | MOUTON GHISLAIN<br>PHILIPPE GONTRAND | ｲﾝﾃﾝｼﾞﾝｸﾞⅣまたは応用1～4 またはｲﾝﾃﾝｼﾞﾝｸﾞⅢと応用2科目を履修済み |

| 校地  | 学期 | 科目          | クラス | 曜講 | 担当者                 | 登録資格  |
|-----|----|-------------|-----|----|---------------------|---|
| 今出川 | ○  | ﾄﾞｲﾁ語会話上級1  | 51  | 木4 | STEPHANIE ANNA KOPP | ｲﾝﾃﾝｼﾞﾝｸﾞⅣまたは応用1～4 またはｲﾝﾃﾝｼﾞﾝｸﾞⅢと応用2科目を履修済み |
| 今出川 | △  | ﾄﾞｲﾁ語会話上級2  | 51  | 木4 | STEPHANIE ANNA KOPP | ｲﾝﾃﾝｼﾞﾝｸﾞⅣまたは応用1～4 またはｲﾝﾃﾝｼﾞﾝｸﾞⅢと応用2科目を履修済み |
| 今出川 | ○  | フランス語会話上級1  | 51  | 水5 | BOGAERS JULIEN      | ｲﾝﾃﾝｼﾞﾝｸﾞⅣまたは応用1～4 またはｲﾝﾃﾝｼﾞﾝｸﾞⅢと応用2科目を履修済み |
| 今出川 | △  | フランス語会話上級2  | 51  | 水5 | BOGAERS JULIEN      | ｲﾝﾃﾝｼﾞﾝｸﾞⅣまたは応用1～4 またはｲﾝﾃﾝｼﾞﾝｸﾞⅢと応用2科目を履修済み |
| 今出川 | ○  | 中国語会話上級1    | 51  | 土2 | 馬 小菲                | 会話中級1・2 またはｲﾝﾃﾝｼﾞﾝｸﾞⅥを履修済み                  |
| 今出川 | △  | 中国語会話上級2    | 51  | 土2 | 馬 小菲                | 会話中級1・2 またはｲﾝﾃﾝｼﾞﾝｸﾞⅥを履修済み                  |
| 今出川 | ○  | ｽﾊﾟｲﾝ語会話上級1 | 51  | 月5 | DAVID TARANCO       | ｲﾝﾃﾝｼﾞﾝｸﾞⅣまたは応用1～4 またはｲﾝﾃﾝｼﾞﾝｸﾞⅢと応用2科目を履修済み |
| 今出川 | △  | ｽﾊﾟｲﾝ語会話上級2 | 51  | 月5 | DAVID TARANCO       | ｲﾝﾃﾝｼﾞﾝｸﾞⅣまたは応用1～4 またはｲﾝﾃﾝｼﾞﾝｸﾞⅢと応用2科目を履修済み |
| 今出川 | ○  | ﾛｼｱ語会話上級1   | 51  | 月5 | ANNA BARINOVA       | ｲﾝﾃﾝｼﾞﾝｸﾞⅣまたは応用1～4 またはｲﾝﾃﾝｼﾞﾝｸﾞⅢと応用2科目を履修済み |
| 今出川 | △  | ﾛｼｱ語会話上級2   | 51  | 月5 | ANNA BARINOVA       | ｲﾝﾃﾝｼﾞﾝｸﾞⅣまたは応用1～4 またはｲﾝﾃﾝｼﾞﾝｸﾞⅢと応用2科目を履修済み |
| 今出川 | ○  | ｺﾘｱ語会話上級1   | 51  | 火3 | 高 永珍                | ｲﾝﾃﾝｼﾞﾝｸﾞⅣまたは応用1～4 またはｲﾝﾃﾝｼﾞﾝｸﾞⅢと応用2科目を履修済み |
| 今出川 | △  | ｺﾘｱ語会話上級2   | 51  | 火3 | 高 永珍                | ｲﾝﾃﾝｼﾞﾝｸﾞⅣまたは応用1～4 またはｲﾝﾃﾝｼﾞﾝｸﾞⅢと応用2科目を履修済み |

ドイツ語・フランス語・中国語・スペイン語・ロシア語・コリア語 各 文化事情 1・2

ドイツ語・フランス語・中国語・スペイン語・ロシア語・コリア語 各 表現法 1・2

2022 年度以前生 =3 年次生以上=

開講校地：今出川、京田辺（ドイツ語のみ）

登録手続：一般登録

単位数：各 2 単位

言語文化原典演習（ドイツ語・フランス語・中国語・スペイン語・ロシア語・コリア語） 1・2

2022 年度以前生 =3 年次生以上=

開講校地：今出川

登録手続：一般登録

単位数：各 2 単位

1. 登録に関する注意点

当該外国語の「応用 1~4」または「インテンシヴⅢ・Ⅳ」の単位を修得済み、もしくは同等の学力を持っていることを前提とする。

2. 登録方法

学修支援システム DUET にて希望クラスを一般登録すること。

3. クラス・担当者（各クラス定員：30 名程度）

次表のとおりである。各クラスの授業内容は、シラバスを参照すること。

クラス・担当者表（○印は春学期開講、△印は秋学期開講）

| 校地  | 学期 | 科目         | クラス | 曜講 | 担当者   |
|-----|----|------------|-----|----|-------|
| 京田辺 | ○  | ﾄﾞｲｯ語文化事情1 | 1   | 月4 | 薦田 奈美 |
| 京田辺 | △  | ﾄﾞｲｯ語文化事情2 | 1   | 月4 | 薦田 奈美 |
| 京田辺 | ○  | ﾄﾞｲｯ語表現法1  | 1   | 木3 | 渡邊 紗代 |
| 京田辺 | △  | ﾄﾞｲｯ語表現法2  | 1   | 木3 | 渡邊 紗代 |

| 校地  | 学期 | 科目               | クラス | 曜講 | 担当者                       |
|-----|----|------------------|-----|----|---------------------------|
| 今出川 | ○  | ﾄﾞｲｯ語文化事情1       | 51  | 木5 | 石井 香江                     |
| 今出川 | △  | ﾄﾞｲｯ語文化事情2       | 51  | 木5 | 石井 香江                     |
| 今出川 | ○  | ﾌﾗﾝｽ語文化事情1       | 51  | 木4 | 宮崎 克裕                     |
| 今出川 | △  | ﾌﾗﾝｽ語文化事情2       | 51  | 木4 | 宮崎 克裕                     |
| 今出川 | ○  | 中国語文化事情1         | 51  | 水3 | 山本 恭子                     |
| 今出川 | △  | 中国語文化事情2         | 51  | 水3 | 山本 恭子                     |
| 今出川 | ○  | ｽﾊﾟﾝ語文化事情1       | 51  | 木4 | PEREZ RIOBO ANDRES        |
| 今出川 | △  | ｽﾊﾟﾝ語文化事情2       | 51  | 木4 | PEREZ RIOBO ANDRES        |
| 今出川 | ○  | ﾛｼﾞｱ語文化事情1       | 51  | 月3 | NECHAEVA ANGELINA         |
| 今出川 | △  | ﾛｼﾞｱ語文化事情2       | 51  | 月3 | NECHAEVA ANGELINA         |
| 今出川 | ○  | ｺﾘｱ語文化事情1        | 51  | 水3 | 高 永珍                      |
| 今出川 | △  | ｺﾘｱ語文化事情2        | 51  | 水3 | 高 永珍                      |
| 今出川 | ○  | ﾄﾞｲｯ語表現法1        | 51  | 水5 | 藤井 あゆみ                    |
| 今出川 | △  | ﾄﾞｲｯ語表現法2        | 51  | 水5 | 藤井 あゆみ                    |
| 今出川 | ○  | ﾌﾗﾝｽ語表現法1        | 51  | 火4 | 亀谷 百合佳                    |
| 今出川 | △  | ﾌﾗﾝｽ語表現法2        | 51  | 火4 | 亀谷 百合佳                    |
| 今出川 | ○  | 中国語表現法1          | 51  | 木3 | 張 黎                       |
| 今出川 | △  | 中国語表現法2          | 51  | 木3 | 張 黎                       |
| 今出川 | ○  | ｽﾊﾟﾝ語表現法1        | 51  | 木5 | EVA MARIA GARCIA DE CELIS |
| 今出川 | △  | ｽﾊﾟﾝ語表現法2        | 51  | 木5 | EVA MARIA GARCIA DE CELIS |
| 今出川 | ○  | ﾛｼﾞｱ語表現法1        | 51  | 月2 | ALEXANDRE FEDOROV         |
| 今出川 | △  | ﾛｼﾞｱ語表現法2        | 51  | 月2 | ALEXANDRE FEDOROV         |
| 今出川 | ○  | ｺﾘｱ語表現法1         | 51  | 木5 | 金 善美                      |
| 今出川 | △  | ｺﾘｱ語表現法2         | 51  | 木5 | 金 善美                      |
| 今出川 | ○  | 言語文化原典演習（ﾄﾞｲｯ語）1 | 51  | 火5 | 高木 繁光                     |
| 今出川 | △  | 言語文化原典演習（ﾄﾞｲｯ語）2 | 51  | 火5 | 高木 繁光                     |
| 今出川 | ○  | 言語文化原典演習（ﾌﾗﾝｽ語）1 | 51  | 木3 | 中井 敦子                     |
| 今出川 | △  | 言語文化原典演習（ﾌﾗﾝｽ語）2 | 51  | 木3 | 中井 敦子                     |
| 今出川 | ○  | 言語文化原典演習（中国語）1   | 51  | 水4 | 塚田 亮太                     |
| 今出川 | △  | 言語文化原典演習（中国語）2   | 51  | 水4 | 塚田 亮太                     |
| 今出川 | ○  | 言語文化原典演習（ｽﾊﾟﾝ語）1 | 51  | 水4 | 小川 雅美                     |
| 今出川 | △  | 言語文化原典演習（ｽﾊﾟﾝ語）2 | 51  | 水4 | 小川 雅美                     |
| 今出川 | ○  | 言語文化原典演習（ﾛｼﾞｱ語）1 | 51  | 水2 | 山下 大吾                     |
| 今出川 | △  | 言語文化原典演習（ﾛｼﾞｱ語）2 | 51  | 水2 | 山下 大吾                     |
| 今出川 | ○  | 言語文化原典演習（ｺﾘｱ語）1  | 51  | 月5 | 李 建濟                      |
| 今出川 | △  | 言語文化原典演習（ｺﾘｱ語）2  | 51  | 月5 | 李 建濟                      |

## 現代地域事情・上級講読

(ドイツ語圏・フランス語圏・中国語圏・スペイン語圏・ロシア語圏・コリア語圏) 1・2

2022年度以前生 = 3年次生以上 =

開講校地：今出川  
登録手続：一般登録  
単位数：各2単位

### 1. 登録資格

- (1) 当該外国語の「応用1~4」のうち2科目以上または「インテンシヴⅢ」の単位を修得済みであること（※応用の場合は全科目、インテンシヴの場合はⅣの単位を修得済みであることが望ましい）。
- (2) 登録資格を有しないが同等の能力を有している場合は登録を認める。4月2日（火）の質問受付もしくは4月5日（金）の初修外国語科目登録認定のいずれかに出席し、教員と面談のうえ、同等の能力を有するとの認定を受けること。「認定」の手続がないと登録は無効となる。学生証を持参し、学修支援システム DUET の時間割表や成績通知書をスマートフォン等で確認できるよう準備して出席すること。

### 2. 登録方法

希望するクラスを一般登録すること。

### 3. クラス・担当者（各クラス定員：30名程度）

次表のとおりである。各クラスの授業内容は、シラバスを参照すること。

クラス・担当者表（○印は春学期開講、△印は秋学期開講）

| 校地  | 学期 | 科目                   | クラス | 曜講 | 担当者    |
|-----|----|----------------------|-----|----|--------|
| 今出川 | ○  | 現代地域事情・上級講読（ドイツ語圏）1  | 51  | 金4 | 小野 文生  |
| 今出川 | △  | 現代地域事情・上級講読（ドイツ語圏）2  | 51  | 金4 | 小野 文生  |
| 今出川 | ○  | 現代地域事情・上級講読（フランス語圏）1 | 51  | 火5 | 伊藤 玄吾  |
| 今出川 | △  | 現代地域事情・上級講読（フランス語圏）2 | 51  | 木3 | 亀谷 百合佳 |
| 今出川 | ○  | 現代地域事情・上級講読（中国語圏）1   | 51  | 水5 | 井上 薫   |
| 今出川 | △  | 現代地域事情・上級講読（中国語圏）2   | 51  | 水5 | 井上 薫   |
| 今出川 | ○  | 現代地域事情・上級講読（スペイン語圏）1 | 51  | 金3 | 清水 達也  |
| 今出川 | △  | 現代地域事情・上級講読（スペイン語圏）2 | 51  | 金3 | 清水 達也  |
| 今出川 | ○  | 現代地域事情・上級講読（ロシア語圏）1  | 51  | 木2 | 立石 洋子  |
| 今出川 | △  | 現代地域事情・上級講読（ロシア語圏）2  | 51  | 木2 | 立石 洋子  |
| 今出川 | ○  | 現代地域事情・上級講読（コリア語圏）1  | 51  | 木3 | 金 善美   |
| 今出川 | △  | 現代地域事情・上級講読（コリア語圏）2  | 51  | 木3 | 金 善美   |

# サマープログラム・ドイツ語B、フランス語、中国語B、

## スペイン語、ロシア語

開講校地：今出川・京田辺 登録手続：先行登録

単位数：フランス語・スペイン語 4単位、ドイツ語B・中国語B・ロシア語 3単位

### 1. 授業概要

サマープログラムは、夏期休暇中に現地での集中的語学研修（約4週間）に参加し、各外国語の実践能力を養成するとともに、現地での生活体験をとおして異文化に対する理解を深め、国際感覚を養うことを目的とする。

※2024年度ロシア語は休講

### 2. 登録に関する注意点

- (1)2024年度のサマープログラムに登録できるのは、2024年1月の選考試験の合格者のみである。2025年度のサマープログラムへの登録希望者は2024年12月上旬に実施予定である募集説明会へ参加すること。募集・選考日程は「4. 2025年度サマープログラム（初修外国語）募集・選考日程」を参照すること。
- (2)2年次生以上対象科目だが、出願期間は1年次生から設けられている。
- (3)サマープログラムは春学期科目だが、春学期末には成績付与されない（春学期成績通知日には成績は「保留」となる）。成績公表は秋学期成績通知日となる。そのため、再修生で9月卒業予定者は、登録することができない。
- (4)春学期中に事前授業があるため、該当の曜日講時には他の授業は登録できない。事前授業が実施される校地と別校地において二校地間移動不可となる場合も同様。また、現地研修期間が重複する他の授業も登録することはできない。ただし、初修外国語のサマープログラムは、各言語1プログラムの開講であることから、必修科目等の履修により、やむを得ず二校地間移動不可が発生する合格者がいた場合のみ、両校地を遠隔講義システム等で接続して事前授業を実施するなどの調整を行い、両校地で事前授業を受講可能とする。科目履修状況を全学共通教養教育センター事務室で確認の上、該当者へ連絡する。
- (5)複数のサマープログラムを、同一年度に登録することはできない。
- (6)2021年度以前生でサマープログラム・中国語の単位を修得済みの場合、サマープログラム・中国語Bを登録することはできない。
- (7)登録者（プログラム参加者）は面接試験等により決定する。
- (8)サマープログラムに参加が決定した者は、春学期科目として、大学が一括して登録する。登録時の手続は不要。科目登録により発生する登録エラーの対応については、合格発表時に指示される方法で手続きを行うこと。
- (9)卒業単位への算入については、選択科目B群Ⅱ類に算入される。



### 3. クラス・担当者

次表のとおりである。各プログラムの内容は、シラバスを参照すること。

2024 年度 開講クラス・担当者表

| 学期 | 科目             | 担当者             | 研修先         |      | 定員     | 最少<br>催行<br>人数 | 事前授業    |     |
|----|----------------|-----------------|-------------|------|--------|----------------|---------|-----|
|    |                |                 |             |      |        |                | 曜講      | 校地  |
| ○  | サマープログラム・ドイツ語B | Marco Schulze   | マルティン・ルター大学 | ドイツ  | 約 20 名 | 1 名            | 春学期：木 6 | 今出川 |
| ○  | サマープログラム・フランス語 | Ghislain Mouton | フランシュ＝コンテ大学 | フランス | 約 20 名 | 5 名            | 春学期：木 6 | 京田辺 |
| ○  | サマープログラム・中国語B  | 向 正樹            | 北京大学        | 中国   | 約 20 名 | 6 名            | 春学期：月 6 | 今出川 |
| ○  | サマープログラム・スペイン語 | 柴田 修子           | ラス・アメリカス大学  | メキシコ | 約 20 名 | 10 名           | 春学期：月 6 | 今出川 |
| ○  | サマープログラム・ロシア語  | コ ヨンジン          | 延世大学        | 韓国   | 約 20 名 | 7 名            | 春学期：火 6 | 今出川 |

※2024 年度 ロシア語は休講

### 4. 2025 年度サマープログラム（初修外国語） 募集・選考日程

※以下の募集・選考日程は予定となる。確定した日程は以下の URL へ公開する募集案内を確認すること（2024 年 11 月上旬に公開予定）。

[https://international.doshisha.ac.jp/oia/study\\_abroad\\_program/summer.html](https://international.doshisha.ac.jp/oia/study_abroad_program/summer.html)



#### (1) 募集説明会（予定）

日程：2024 年 12 月上旬

場所：両校地

#### (2) 個別相談期間（予定）

日程：2024 年 12 月上旬～下旬、2025 年 1 月上旬

場所：両校地

#### (3) 出願期間（予定）

日程：2024 年 12 月上旬～2025 年 1 月上旬

出願方法：Go Global ポートフォリオ

#### (4) 選考試験（予定）

日程：2025 年 1 月中旬～1 月下旬

※詳細は上記 URL へ公開する募集要項を確認すること（2024 年 12 月上旬に公開予定）。

#### (5) 選考結果発表（予定）

日程：2025 年 1 月下旬

発表方法：Go Global ポートフォリオ

\*詳細は、各キャンパス教務センター（外国語教育科目窓口）に問い合わせること。

## スプリングプログラム・ドイツ語、フランス語、

## 中国語、スペイン語 B、コリア語

開講校地：未定 登録手続：先行登録

単位数：ドイツ語・フランス語・スペイン語 B・コリア語 3 単位、中国語 1 単位

### 1. 授業概要

スプリングプログラムは、春期休暇中に現地での集中的語学研修（ドイツ語：約 3 週間、フランス語：約 5 週間、中国語：約 2 週間、スペイン語 B：約 3 週間、コリア語：約 3 週間）に参加し、各外国語の実践能力を養成するとともに、現地での生活体験をとおして異文化に対する理解を深め、国際感覚を養うことを目的とする。

### 2. 登録に関する注意点

(1)スプリングプログラムは秋学期科目だが、秋学期末には成績付与されない（秋学期成績通知日には成績は「保留」となる）。成績公表は次年度春学期成績通知日となる。そのため、4 年次生以上は登録することができない（4 年次生以上でスプリングプログラムの成績が公表される次年度春学期に在籍する場合は登録可）。

また、スプリングプログラムは秋学期科目だが、秋学期末には成績付与はされないため、履修済み（単位習得済み）にはならず、卒業論文の指導を受けるために必要な単位数（履修要項の各学科の卒業論文指導要件参照）には含まれないため、スプリングプログラムを含めずに条件を満たすように注意すること。

(2)秋学期中に事前授業があるため、該当の曜日講時には他の授業は登録できない。事前授業が実施される校地と別校地において二校地間移動不可となる場合も同様。また、現地研修期間が重複する他の授業も登録することはできない。ただし、初修外国語のスプリングプログラムは、各言語 1 プログラムの開講であることから、必修科目等の履修により、やむを得ず二校地間移動不可が発生する合格者がいた場合のみ、両校地を遠隔講義システム等で接続して事前授業を実施するなどの調整を行い、両校地で事前授業を受講可能とする。科目履修状況を全学共通教養教育センター事務室で確認の上、該当者に連絡する。

(3)複数のスプリングプログラムを、同一年度に登録することはできない。

(4)登録希望者は 2024 年 6 月中旬に実施予定の募集説明会へ参加すること。募集・選考日程は「4. 2024 年度スプリングプログラム 募集・選考日程」を参照すること。

(5)登録者（プログラム参加者）は面接試験等により決定する。

(6)スプリングプログラムに参加が決定した者は、秋学期科目として大学が一括して登録するため、登録時の手続は不要。科目登録により発生する登録エラーの対応については、合格発表時に指示される方法で手続を行うこと。

(7)卒業単位への算入については、選択科目 B 群Ⅱ類に算入される。

### 3. クラス・担当者

2024 年度の各プログラムの内容は、国際課 HP で公開する募集要項を参照すること。なお、2024 年度に実施予定のプログラム研修先は以下の通りである。

- ・ドイツ語 : フライブルク大学
- ・フランス語 : CAVILAM (クレルモン・フェラン大学監修)
- ・中国語 : 華東師範大学
- ・スペイン語 B : サラマンカ大学
- ・ロシア語 : 慶熙大学

※最新の情報は以下の URL へ公開する募集案内、募集要項を確認すること (募集案内は 2024 年 5 月中旬、募集要項は 2024 年 6 月中旬に公開予定)。



[https://international.doshisha.ac.jp/oia/study\\_abroad\\_program/spring.html](https://international.doshisha.ac.jp/oia/study_abroad_program/spring.html)

#### 4. 2024 年度スプリングプログラム 募集・選考日程

※以下の募集・選考日程は予定となる。確定した日程は上記 URL へ公開する募集案内を確認すること (2024 年 5 月中旬に公開予定)。

(1) 募集説明会 (予定)

日程 : 2024 年 6 月中旬

場所 : 両校地

(2) 個別相談期間 (予定)

日程 : 2024 年 6 月中旬～7 月中旬

場所 : 両校地

(3) 出願期間 (予定)

日程 : 2024 年 6 月中旬～7 月中旬

出願方法 : Go Global ポートフォリオ

(4) 選考試験 (予定)

日程 : 2024 年 9 月下旬

※詳細は上記 URL へ公開する募集要項を確認すること (2024 年 6 月中旬に公開予定)。

(5) 選考結果発表 (予定)

日程 : 2024 年 9 月下旬

発表方法 : Go Global ポートフォリオ

\*詳細は、各キャンパス教務センター (外国語教育科目窓口) に問い合わせること。

## セメスタープログラム・ドイツ語 I・II

開講校地：今出川

登録手続：先行登録 単位数：各4単位

※2024年度の「ドイツ語・異文化理解 EU キャンパスプログラム」に参加が決定している者は、2024年度春学期科目として大学が一括して登録するため、登録時の手続は不要。

### 1. 授業概要

セメスタープログラムは、1セメスター（約4ヶ月間）同志社大学テュービンゲン EU キャンパス（以降、EU キャンパスという）で集中的に語学研修に参加し、高度な外国語運用能力を養成するとともに、現地での生活体験を通してその国の文化・社会に対する理解を深め、国際感覚を養うことを目的とする。また、本科目は EU キャンパスで開講する特色を生かした教育プログラムである「ドイツ語・異文化理解 EU キャンパスプログラム」の科目に含まれている。「ドイツ語・異文化理解 EU キャンパスプログラム」の詳細は次項参照。

### 2. ドイツ語・異文化理解 EU キャンパスプログラム

EU キャンパスの特色を生かし、「セメスタープログラム・ドイツ語 I、II」に加えて、全学共通教養教育科目である「Intercultural Studies」「EU キャンパス特別講義」をセットで登録し、ドイツ・ヨーロッパでの学びを深化させる科目構成になっている。「セメスタープログラム・ドイツ語 I、II」以外の科目の概要は以下の通り。

#### 「Intercultural Studies」

テュービンゲン大学日本学科の学生との共修科目で、日本とドイツ、アジアと欧州の共通点や相違点等の理解を深め、多様な価値観に触れ、受講生自らの世界観を磨くことを目的としている。

#### 「EU キャンパス特別講義」

ドイツ及びヨーロッパの先進的な取り組みや諸課題を題材とし、その深層にある社会の特質を理解するとともに、日本が直面する課題の解決について思考することを目的とし、テーマごとにクラスを展開する。

### 3. 登録に関する注意点

(1)2024年度の「ドイツ語・異文化理解 EU キャンパスプログラム」の各科目を登録できるのは、2023年10月の選考試験の合格者のみである。2025年度の「ドイツ語・異文化理解 EU キャンパスプログラム」への登録希望者は2024年10月上旬に実施予定である募集説明会に参加すること。募集・選考日程は「5. 2025年度「ドイツ語・異文化理解 EU キャンパスプログラム」募集・選考日程」を参照すること。

(2)1年次対象科目、2年次対象科目のいずれかを履修済（登録中も可）のレベルを目安とする。

※1年次対象科目は（ドイツ語入門 I、II、ドイツ語インテンシヴ I、II）

2年次対象科目は（ドイツ語応用 I、2、3、4、ドイツ語インテンシヴ III、IV）

なお、本学の初修外国語としてドイツ語を選択していないドイツ語既習者の場合も、選考試験の結果次第で登録が認められる。

(3)プログラム参加者の2024年度春学期の履修登録科目は「セメスタープログラム・ドイツ語 I、II」「Intercultural Studies」「EU キャンパス特別講義」のみとなり、原則、他の科目の履修登録はできない。

- (4)2年次生以上対象の科目だが、出願期間は1年次生から設けられている。なお、留学開始時の学年によっては、就職活動の時期と重複する可能性もあるため、十分に考慮したうえで出願すること。
- (5)この科目名のローマ数字はグレードを表すものではない。
- (6)登録者（プログラム参加者）は選考試験（ドイツ語の筆記試験、面接試験）等により決定する。
- (7)2024年度の「ドイツ語・異文化理解 EU キャンパスプログラム」の渡航期間は2024年2月下旬～8月初旬を予定している。春学期の科目は大学で一括登録するが、秋学期の科目は2024年3月下旬から4月上旬の登録期間中に学修支援システム DUET で登録を行うこと。ただし、登録期間中は渡航期間中となるため、登録期間中に対面の対応を原則とするものについては、個別対応することができない。
- (8)卒業単位への算入については、選択科目B群Ⅱ類に算入される。

4. 「ドイツ語・異文化理解 EU キャンパスプログラム」科目・クラス・単位一覧  
次表のとおりである。各科目の内容については、シラバスを参照すること。

2024年度「ドイツ語・異文化理解 EU キャンパスプログラム」

| 学期 | 科目                    | クラス | 担当者            | 単位数          | 研修先           |     | 定員  | 最少<br>催行<br>人数 | 事前授業         |     |
|----|-----------------------|-----|----------------|--------------|---------------|-----|-----|----------------|--------------|-----|
|    |                       |     |                |              |               |     |     |                | 曜講           | 校地  |
| ○  | セメスタープログラム・ドイツ語Ⅰ・Ⅱ    | -   | 高木 繁光          | 各4単位         | テュービン<br>ゲン大学 | ドイツ | 15名 | 10名            | 2/19(月)3・4講時 | 今出川 |
|    |                       |     |                | 2/20(火)3・4講時 |               |     |     |                |              |     |
| ○  | Intercultural Studies | -   | 和田 喜彦          | 2単位          |               |     |     |                | 2/21(水)2講時   | 今出川 |
| ○  | EU キャンパス特別講義          | 001 | 穂山 洋子<br>和田 喜彦 | 2単位          |               |     |     |                | 2/21(水)1・3講時 | 今出川 |
| ○  | EU キャンパス特別講義          | 003 | SARA<br>HASHEM | 2単位          |               |     |     | なし             | -            |     |

5. 2025年度「ドイツ語・異文化理解 EU キャンパスプログラム」募集・選考日程

※以下の募集・選考日程は予定となる。確定した日程は以下の URL へ公開する募集案内を確認すること（2024年9月上旬に公開予定）。

[https://international.doshisha.ac.jp/oia/study\\_abroad\\_program/eucampusprogram/eucampusprogram\\_depg.html](https://international.doshisha.ac.jp/oia/study_abroad_program/eucampusprogram/eucampusprogram_depg.html)



(1)募集説明会（予定）

日程：2024年10月上旬 場所：両校地

(2)個別相談期間（予定）

日程：2024年10月上旬～中旬

(3)出願期間（予定）

日程：2024年10月上旬～中旬 出願方法：Go Global ポートフォリオ

(4)選考試験（予定）

日程：2024年10月下旬 場所：今出川校地

(5)選考結果発表（予定）

日程：2024年11月中旬～下旬 発表方法：Go Global ポートフォリオ

\*詳細は、各キャンパス教務センター（外国語教育科目窓口）に問い合わせること。

## 基礎イタリア語Ⅰ・Ⅱ

2023年度以前生 = 2年次生以上 =

開講校地：京田辺・今出川  
登録手続：WEB先行登録  
単位数：各1単位

### 1. 登録に関する注意点

- (1) 「基礎イタリア語Ⅰ・Ⅱ」のローマ数字は、グレードを表す。これは、「Ⅰに合格しなければⅡに進めない」という意味である。
- (2) 「基礎イタリア語Ⅰ」(春学期)・「基礎イタリア語Ⅱ」(秋学期)セットで登録される。
- (3) 「基礎イタリア語Ⅱ」のみの登録を希望する場合は、秋学期登録要領を確認すること。
- (4) 単位を修得しても外国語の単位には算入されないので注意すること。

### 2. 登録方法

- (1) 希望クラス受付・決定者発表とも、学修支援システムDUE Tにて行う。
- (2) クラス決定後の変更は一切認めない。なお、春に登録した秋学期開講科目は、秋学期講義開始前に変更を認める。手続きは秋学期登録要領を確認すること。

### 3. 登録日程

「外国語教育科目 両校地 WEB 先行登録スケジュール」を確認すること。

※科目によって受付期間が異なるので、注意すること。また、時間割が重複しないよう十分確認して申請すること。

### 4. クラス・担当者（各クラス定員：45名）

各募集期間中に学修支援システムDUE Tで確認すること。各クラスの授業内容は、シラバスを参照すること。

#### ～秋学期開講前の「基礎イタリア語Ⅱ」登録手続について～

春学期「基礎イタリア語Ⅰ」の合否によって、秋学期開講前の登録手続が異なる。

##### (1) 合格の場合

登録手続は不要。春に先行登録した秋学期「基礎イタリア語Ⅱ」を受講できる。

##### (2) 不合格の場合

秋学期には「基礎イタリア語Ⅰ」の再履修クラスは開講しない。春に登録した秋学期「基礎イタリア語Ⅱ」は、大学が一括して登録を削除する。

## 基礎イタリア語Ⅲ・Ⅳ

2022年度以前生 = 3年次生以上 =

開講校地：京田辺・今出川  
登録手続：WEB先行登録  
単位数：各1単位

### 1. 登録資格

「基礎イタリア語Ⅱ」の単位を修得済みであること。

### 2. 登録に関する注意点

- (1) 「基礎イタリア語Ⅲ・Ⅳ」のローマ数字は、グレードを表す。これは、「Ⅲに合格しなければⅣに進めない」という意味である。
- (2) 「基礎イタリア語Ⅲ」(春学期)・「基礎イタリア語Ⅳ」(秋学期)セットで登録される。
- (3) 「基礎イタリア語Ⅳ」のみの登録を希望する場合は、秋学期登録要領を確認すること。
- (4) 単位を修得しても外国語の単位には算入されないので注意すること。

### 3. 登録方法

- (1) 1次～最終募集は、希望クラス受付・決定者発表とも、学修支援システムDUE Tにて行う。
- (2) クラス決定後の変更は一切認めない。なお、春に登録した秋学期開講科目は、秋学期講義開始前に変更を認める。手続きは秋学期登録要領を確認すること。

### 4. 登録日程

「外国語教育科目 両校地 WEB 先行登録スケジュール」を確認すること。

**※科目によって受付期間が異なるので、注意すること。また、時間割が重複しないよう十分確認して申請すること。**

### 5. クラス・担当者（各クラス定員：45名）

各募集期間中に学修支援システムDUE Tで確認すること。各クラスの授業内容は、シラバスを参照すること。

#### ～秋学期開講前の「基礎イタリア語Ⅳ」登録手続について～

春学期「基礎イタリア語Ⅲ」の合否によって、秋学期開講前の登録手続が異なる。

#### (1)合格の場合

登録手続は不要。春に先行登録した秋学期「基礎イタリア語Ⅳ」を受講できる。

#### (2)不合格の場合

秋学期には「基礎イタリア語Ⅲ」の再履修クラスは開講しない。春に登録した秋学期「基礎イタリア語Ⅳ」は、大学が一括して登録を削除する。

# 2024年度 先行登録科目(教職/司書・司書教諭課程/学芸員課程演習科目)

## 教職/司書・司書教諭課程科目

| 募集次        | 受付方法   | 受付期間                                    | 抽選結果発表                              |
|------------|--|---|-------------------------------------|
| 1次募集       | 学修支援システムDUET (WEB)<br>(登録希望者が定員を超えた場合、抽選にて登録者を決定)                                    | 3月25日(月)10:00<br>～<br>3月27日(水)17:00     | 学修支援システムDUET (WEB)<br>3月28日(木)10:00 |
| 2次募集<br>※1 | 学修支援システムDUET (WEB)<br>(登録希望者が定員を超えた場合、抽選にて登録者を決定)                                    | 3月28日(木)10:00<br>～<br>3月29日(金)17:00     | 学修支援システムDUET (WEB)<br>4月1日(月)10:00  |
| 3次募集<br>※1 | Eメール先着順 ※2・3<br>提出先:menkyo-teishutsu@mail.doshisha.ac.jp<br>提出方法:履修登録依頼書を記入し送付してください | 4月1日(月)～4月3日(水)<br>免許資格課程センター<br>窓口開室時間 | Eメール(大学付与のアドレス) ※4                  |

※1 定員に空きのあるクラスのみ募集し、空きのあるクラスは免許HP・掲示板にてお知らせします

※2 履修登録依頼書は、免許HPの【説明会・手続き関連】よりダウンロードしてください

※3 受付日時外にEメールを送付された場合は無効となります Eメールは大学付与のアドレスで送信してください

履修登録依頼書をEメールで送付する際のタイトルは、「先行登録科目の登録依頼・氏名(学生ID)」としてください

※4 免許資格課程センター事務室からの登録完了のEメールを必ず確認してください

### ■ 以下の科目は主たる校地以外のクラスも登録可能です

| 科目名   | クラス | 校地 | 学期 | 担当教員  | 募集定員 | 履修年次 | 履修条件                       |
|---|-----|----|----|-------|------|------|----------------------------|
| 教育方法とICT活用の理論と実践<br>(2022年度以降生のみ登録可)<br>教育方法論<br>(2021年度以前生のみ登録可) | 3   | 田  | 春  | 岡本 真彦 | 40   | 2～   | —                          |
|   | 4   | 田  | 春  | 岡本 真彦 | 40   |      |                            |
|   | 5   | 田  | 秋  | 岡本 真彦 | 40   |      |                            |
|   | 53  | 今  | 秋  | 沼田 潤  | 45   |      |                            |
| 情報メディアの活用   | 51  | 今  | 秋  | 笠井 詠子 | 40   | 2～   | —                          |
|   | 101 | 今  | 春  | 笠井 詠子 | 40   |      |                            |
| 情報資源組織論 I<br>(2018年度以降生のみ登録可)                                     | 51  | 今  | 春  | 松田 泰代 | 60   | 2～   | —                          |
|   | 101 | 今  | 春  | 松田 泰代 | 60   |      |                            |
| 情報資源組織論 II<br>(2018年度以降生のみ登録可)                                    | 51  | 今  | 秋  | 松田 泰代 | 60   | 2～   | 「情報資源組織論 I」を過学期までに履修済であること |
|   | 101 | 今  | 秋  | 松田 泰代 | 60   |      |                            |

※DUETで表示される定員と実際は異なることがあるため注意してください。

### ■ 以下の科目は主たる校地のクラスのみ登録可能です(3次募集Eメール先着受付除く)

| 科目名         | クラス | 校地 | 学期 | 担当教員    | 募集定員 | 履修年次 | 履修条件   |
|-------------|-----|----|----|---------|------|------|--|
| 情報サービス演習 I  | 51  | 今  | 春  | 小松 泰信   | 30   | 2～   | 「図書館情報学概論」を過学期までに履修済であること  |
|             | 52  | 今  | 春  | 小松 泰信   | 30   |      |  |
|             | 53  | 今  | 春  | 瀬戸口 誠   | 30   |      |  |
|             | 101 | 今  | 秋  | 逸村 裕    | 30   |      |  |
| 情報サービス演習 II | 51  | 今  | 春  | 西浦 ミナ子  | 30   | 2～   | 「図書館情報学概論」を過学期までに履修済であること  |
|             | 52  | 今  | 秋  | 西浦 ミナ子  | 30   |      |  |
|             | 53  | 今  | 秋  | 西浦 ミナ子  | 30   |      |  |
|             | 101 | 今  | 春  | 西浦 ミナ子  | 30   |      |  |
| 情報資源組織演習 I  | 51  | 今  | 春  | 松田 泰代   | 33   | 3～   | 「情報資源組織論 I / 情報資源組織論」を過年度までに履修済、もしくは先行登録期間内に登録し、同時に履修すること  |
|             | 52  | 今  | 春  | 松田 泰代   | 33   |      |  |
|             | 101 | 今  | 春  | 松田 泰代   | 33   |      |  |
| 情報資源組織演習 II | 51  | 今  | 秋  | 佐藤 翔    | 33   | 3～   | 「情報資源組織論 II / 情報資源組織論」を過年度までに履修済、もしくは先行登録期間内に登録し、同時に履修すること   |
|             | 52  | 今  | 秋  | 佐藤 翔    | 33   |      |  |
|             | 101 | 今  | 秋  | 佐藤 翔    | 33   |      |  |
| 図書館演習       | 51  | 今  | 通年 | 原田 隆史 他 | 32   | 3～   | ①「図書館情報学概論(図書館・情報学概論)」「図書館情報サービス論 I・II(図書館情報サービス論)」「図書館制度・経営論」を前年度までに履修済であること<br>② 2023年10月の司書課程登録説明会に参加していること |
|             | 52  | 今  | 通年 | 原田 隆史 他 | 32   |      |  |
|             | 101 | 今  | 通年 | 原田 隆史 他 | 32   |      |  |

※1次・2次募集は主たる校地のクラスのみ登録可能です。空きのあるクラスのみ、3次募集(Eメール先着順)は主たる校地以外のクラスも登録可能です。

## 学芸員課程実習科目

| 募集次                 | 受付方法  | 受付期間                                | 抽選結果発表                              |         |      |      |   |
|---------------------|---|-------------------------------------|-------------------------------------|---------|------|------|---|
| 1次募集のみ              | 学修支援システムDUET (WEB)<br>(登録希望者が定員を超えた場合、抽選にて登録者を決定) | 3月25日(月)10:00<br>～<br>3月27日(水)17:00 | 学修支援システムDUET (WEB)<br>3月28日(木)10:00 |         |      |      |   |
| 科目名                 | クラス   | 校地                                  | 学期                                  | 担当教員    | 募集定員 | 履修年次 | 履修条件  |
| 博物館実習 I<br>博物館実習 II | I   | 田                                   | 春・秋                                 | 鋤柄 俊夫 他 | 32   | 3～   | ①前年度までに以下の合計8単位を履修済みであること<br>「博物館概論」、「博物館経営論」<br>「博物館資料論」、「博物館情報メディア論」<br>②2023年12月開催の学芸員課程登録説明会に参加していること |
|                     | 51  | 今                                   | 春・秋                                 | 井上 一穂 他 |      |      |   |
|                     | 52  | 今                                   | 春・秋                                 | 井上 一穂 他 |      |      |   |

◆DUET利用対象外の学生が先行登録科目の履修を希望する場合は、所属学部事務室に申し出てください



## 2024年度全教科目先行登録一覧表（WEB先行登録）

### 【京田辺校地】

| 科目名  | クラス        | 期間     | 定員       | 受付日時                               | 結果発表        | 備考  |
|--|------------|--------|----------|------------------------------------|-------------|---|
| キャリア開発と学生生活※   | 001        | 春      | 500      | 3月25日（月）10：00<br>～<br>4月5日（金）15：00 | 4月6日（土）0：00 | ※両校地に提供している科目であり、記載されている定員数は両校地の総数である。京田辺校地の定員数については、各校地の応募人数の比率を元に算出する。  |
| キャリア開発の課題と方法   | 001        | 秋      | 40       |                                    |             |   |
| 労働市場の動向とキャリア形成※  | 001        | 春      | 500      |                                    |             |   |
| S D G s で考える社会課題とキャリア形成※   | 001        | 春      | 200      |                                    |             |   |
| キャリア形成とインターンシップ※   | 001        | 春集中    | 160      | 3月25日（月）10：00<br>～<br>4月1日（月）15：00 | 4月2日（火）0：00 | 2022・2023年度生のみ登録可。<br>履修登録者は事前のエントリーシート（ES）提出必須。詳細はシラバスを参照。<br><br>定員に空きがある場合のみ、以下の日程で2次募集を行う。<br><受付日時><br>4月2日（火）10：00～4月5日（金）15：00<br><結果発表><br>4月6日（土）0：00<br><br>※両校地に提供している科目であり、記載されている定員数は両校地の総数である。京田辺校地の定員数については、各校地の応募人数の比率を元に算出する。  |
| アントレプレナーシップ論   | 001        | 春      | 125      | 3月25日（月）10：00<br>～<br>4月4日（木）15：00 | 4月6日（土）0：00 | 2023年度以前生のみ登録可。   |
| 世界の宗教  | 001        | 春      | 60       | 3月28日（木）10：00<br>～<br>4月4日（木）17：00 | 4月5日（金）0：00 |   |
| Introduction to Japanese Culture in the Global Context             | 001<br>002 | 春<br>秋 | 45<br>45 | 3月25日（月）10：00<br>～<br>4月4日（木）17：00 | 4月5日（金）0：00 |   |
| Introduction to Japanese Society in the Global Context             | 001        | 春      | 45       |                                    |             |   |
| Introduction to the Nature of Japan and Asia in the Global Context | 001<br>002 | 春<br>秋 | 45<br>45 |                                    |             |   |
| Humanities and Global Issues                                       | 001        | 秋      | 15       |                                    |             |   |
| Natural Sciences and Global Issues                                 | 001        | 春      | 15       |                                    |             |   |
| Issues in Japanese Culture   | 001        | 春      | 15       |                                    |             |   |
| Democracy and Politics : A Comparative Perspective                 | 001        | 秋      | 15       |                                    |             |   |
| Education in the Age of Globalization                              | 001        | 春      | 15       |                                    |             |   |
| Issues in Intercultural Communication                              | 001        | 秋      | 15       |                                    |             |   |
| 京都科目<br>-京都学概論（京の祭と年中行事）-  | 001        | 秋      | 300      |                                    |             |   |
| 京都科目<br>-華道から見る京都の伝統文化の発展-   | 002        | 春      | 24       | 3月25日（月）10：00<br>～<br>4月4日（木）15：00 | 4月6日（土）0：00 | 抽選結果を確認し、履修が認められた場合、花材費（9,800円）を4月6日（土）～4月16日（火）17：00までに納めること。期間内に納入されなかった場合、登録を削除するので注意すること。なお、一旦納入された花材費は、履修中止を含め、いかなる理由であっても返還できない。<br>【花材費納入場所】<br>成心館1階証明書発行機<br>良心館1階証明書発行機<br><br>納入後、証明書発行機より発行される、「納入済証【窓口提出用】」を両キャンパス教務センター（全学共通教養教育科目窓口）に提出すること。<br><br>学年によって科目コードが異なるので注意すること。科目コードは、自身の入学年度に該当する全学共通教養教育科目履修要項を参照のこと。 |
| 京都科目<br>-現代町家論 京都のまちと暮らしを知る-                                       | 003        | 春      | 30       | 3月25日（月）10：00<br>～<br>4月5日（金）15：00 | 4月6日（土）0：00 | 学年によって科目コードが異なるので注意すること。科目コードは、自身の入学年度に該当する全学共通教養教育科目履修要項を参照のこと。<br><br>学外でフィールドワークを行う。移動時間を要するため、本科目の前後の時間割に注意すること。詳細はシラバスを参照。<br><br>学年によって科目コードが異なるので注意すること。科目コードは、自身の入学年度に該当する全学共通教養教育科目履修要項を参照のこと。   |
| 京都科目※<br>-京都文化の本質-   | 006        | 秋      | 400      |                                    |             | ※両校地に提供している科目であり、記載されている定員数は両校地の総数である。京田辺校地の定員数については、各校地の応募人数の比率を元に算出する。  |

## 2024年度全教科目先行登録一覧表（WEB先行登録）

### 【京田辺校地】

| 科目名   | クラス | 期間  | 定員  | 受付日時                               | 結果発表        | 備考   |
|---|-----|-----|-----|------------------------------------|-------------|--|
| 日本の伝統と文化  | 001 | 春   | 20  | 3月25日（月）10：00<br>～<br>4月4日（木）17：00 | 4月5日（金）0：00 | 3,4クラス 抽選結果を確認し、履修が認められた場合、実習に必要な浴衣は持参するかレンタル料（1,550円税込）は自己負担となる。<br><br>学年によって科目コードが異なるので注意すること。科目コードは、自身の入学年度に該当する履修要項を参照のこと。                  |
|   | 002 | 秋   | 20  |                                    |             |  |
|   | 003 | 春   | 20  |                                    |             |  |
|   | 004 | 秋   | 20  |                                    |             |  |
| Japanese Thought and Religion 1                     | 001 | 春   | 15  | 3月25日（月）10：00<br>～<br>4月4日（木）17：00 | 4月5日（金）0：00 | 学年によって科目コード・科目名が異なるので注意すること。科目コードは、自身の入学年度に該当する履修要項を参照のこと。<br>【2015年度以前生】<br>科目名：日本の思想・宗教 1<br>科目名：日本の思想・宗教 2                                    |
| Japanese Thought and Religion 2                     | 001 | 秋   | 15  |                                    |             |  |
| Tradition and Art in Japan 1                        | 001 | 秋   | 15  |                                    |             |  |
| Tradition and Art in Japan 2                        | 001 | 春   | 15  |                                    |             |  |
| クールジャパン科目※<br>-日本映画-                                | 002 | 春   | 350 | 3月25日（月）10：00<br>～<br>4月5日（金）15：00 | 4月6日（土）0：00 | 学年によって科目コードが異なるので注意すること。科目コードは、自身の入学年度に該当する全学共通教養教育科目履修要項を参照のこと。<br><br>※両校地に提供している科目であり、記載されている定員数は両校地の総数である。京田辺校地の定員数については、各校地の応募人数の比率を元に算出する。 |
| 論理的思考の基礎（1）   | 001 | 春   | 75  | 3月25日（月）10：00<br>～<br>4月5日（金）15：00 | 4月6日（土）0：00 |  |
|   | 002 | 春   | 75  |                                    |             |  |
| 論理的思考の基礎（2）   | 001 | 秋   | 75  |                                    |             |  |
| 論理的思考の応用（1）   | 001 | 春   | 75  |                                    |             |  |
|   | 002 | 春   | 75  |                                    |             |  |
| 論理的思考の応用（2）   | 001 | 秋   | 75  |                                    |             |  |
|   | 002 | 秋   | 75  |                                    |             |  |
| データサイエンス2   | 001 | 春   | 58  | 3月25日（月）10：00<br>～<br>4月5日（金）15：00 | 4月6日（土）0：00 |  |
|   | 005 | 秋   | 58  |                                    |             |  |
| 地球と宇宙の科学  | 002 | 春   | 300 | 3月25日（月）10：00<br>～<br>4月5日（金）17：00 | 4月6日（土）0：00 |  |
| 生命の科学   | 008 | 秋   | 300 |                                    |             |  |
| 科学史・科学論   | 005 | 春   | 300 |                                    |             |  |
| 科学史・科学論   | 001 | 春   | 300 |                                    |             |  |
|   | 004 | 春   | 300 |                                    |             |  |
|   | 006 | 秋   | 300 |                                    |             |  |
| 環境の科学   | 001 | 春   | 300 |                                    |             |  |
|   | 002 | 秋   | 300 |                                    |             |  |
| 自然科学特論<br>-【科学史・科学論】現代科学史-                          | 001 | 秋   | 300 |                                    |             |  |
| 002   | 秋   | 300 |     |                                    |             |  |
| 複合領域科目2<br>-赤ちゃん学-                                  | 021 | 秋   | 300 | 3月25日（月）10：00<br>～<br>4月5日（金）15：00 | 4月6日（土）0：00 | 103クラスは2023年度以前生のみ登録可。<br>※両校地に提供している科目であり、記載されている定員数は両校地の総数である。京田辺校地の定員数については、各校地の応募人数の比率を元に算出する。   |
| 複合領域科目2※<br>-ウェルビーイングとコーチング入門：意味ある人生とコミュニケーションのために- | 103 | 春   | 400 |                                    |             |  |

## 2024年度全教科目先行登録一覧表（WEB先行登録）

### 【今出川校地】

| 科目名                  | クラス | 期間  | 定員  | 受付日時                               | 結果発表        | 備考   |
|----------------------|-----|-----|-----|------------------------------------|-------------|--|
| 旧約聖書とキリスト教           | 051 | 春   | 400 | 3月25日（月）10：00<br>～<br>4月5日（金）15：00 | 4月6日（土）0：00 |  |
|                      | 052 | 春   | 400 |                                    |             |  |
|                      | 053 | 春   | 400 |                                    |             |  |
|                      | 061 | 秋   | 400 |                                    |             |  |
| 新約聖書とキリスト教           | 051 | 春   | 400 |                                    |             |  |
|                      | 061 | 秋   | 400 |                                    |             |  |
|                      | 062 | 秋   | 400 |                                    |             |  |
| キリスト教の歴史1            | 051 | 春   | 400 |                                    |             |  |
| キリスト教の歴史2            | 061 | 秋   | 400 |                                    |             |  |
| キャリア開発と学生生活※         | 051 | 春   | 500 | 3月25日（月）10：00<br>～<br>4月5日（金）15：00 | 4月6日（土）0：00 | インターンシップ入門は2023・2024年度生のみ登録可。<br>※両校地に提供している科目であり、記載されている定員数は両校地の総数である。今出川校地の定員数については、各校地の応募人数の比率を元に算出する。  |
| キャリア開発の課題と方法         | 051 | 秋   | 250 |                                    |             |  |
| 労働市場の動向とキャリア形成※      | 051 | 春   | 500 |                                    |             |  |
| インターンシップ入門           | 000 | 春集中 | 45  |                                    |             |  |
| SDGsで考える社会課題とキャリア形成※ | 051 | 春   | 200 |                                    |             |  |
| 働くということ              | 000 | 春   | 180 | 3月25日（月）10：00<br>～<br>4月1日（月）17：00 | 4月2日（火）9：00 | 定員に空きがある場合のみ、以下の日程で2次募集を行う。<br><受付日時><br>4月4日（木）10：00～4月5日（金）17：00<br><結果発表><br>4月6日（土）0：00  |
| キャリア形成とインターンシップ※     | 051 | 春集中 | 160 | 3月25日（月）10：00<br>～<br>4月1日（月）15：00 | 4月2日（火）0：00 | 2022・2023年度生のみ登録可。<br>履修登録者は事前のエントリーシート（ES）提出必須。詳細はシラバスを参照。<br><br>定員に空きがある場合のみ、以下の日程で2次募集を行う。<br><受付日時><br>4月2日（火）10：00～4月5日（金）15：00<br><結果発表><br>4月6日（土）0：00<br><br>※両校地に提供している科目であり、記載されている定員数は両校地の総数である。今出川校地の定員数については、各校地の応募人数の比率を元に算出する。 |
| アントレプレナーシップ論         | 051 | 春   | 275 | 3月25日（月）10：00<br>～<br>4月4日（木）15：00 | 4月6日（土）0：00 | 2023年度以前生のみ登録可。  |

## 2024年度全教科目先行登録一覧表（WEB先行登録）

【今出川校地】

| 科目名  | クラス | 期間 | 定員  | 受付日時                               | 結果発表        | 備考 |  |  |  |
|--|-----|----|-----|------------------------------------|-------------|----|--|--|--|
| 日本とアジア 1   | 051 | 春  | 30  | 3月25日（月）10：00<br>～<br>4月4日（木）17：00 | 4月5日（金）0：00 |    |  |  |  |
| 日本とアジア 2   | 052 | 秋  | 20  |                                    |             |    |  |  |  |
| 日本近現代史   | 051 | 春  | 150 | 3月25日（月）10：00<br>～<br>4月5日（金）15：00 | 4月6日（土）0：00 |    |  |  |  |
| 世界近現代史   | 052 | 秋  | 150 |                                    |             |    |  |  |  |
| 世界の宗教  | 051 | 春  | 120 | 3月28日（木）10：00<br>～<br>4月4日（木）17：00 | 4月5日（金）0：00 |    |  |  |  |
| Introduction to Japanese Culture in the Global Context             | 051 | 春  | 45  | 3月25日（月）10：00<br>～<br>4月4日（木）17：00 | 4月5日（金）0：00 |    |  |  |  |
|  | 052 | 秋  | 45  |                                    |             |    |  |  |  |
| Introduction to Japanese Society in the Global Context             | 051 | 春  | 45  |                                    |             |    |  |  |  |
|  | 052 | 秋  | 45  |                                    |             |    |  |  |  |
| Introduction to the Nature of Japan and Asia in the Global Context | 051 | 春  | 45  |                                    |             |    |  |  |  |
|  | 052 | 秋  | 45  |                                    |             |    |  |  |  |
| Humanities and Global Issues                                       | 051 | 春  | 15  |                                    |             |    |  |  |  |
|  | 052 | 秋  | 15  |                                    |             |    |  |  |  |
| Social Sciences and Global Issues                                  | 000 | 秋  | 15  |                                    |             |    |  |  |  |
| Natural Sciences and Global Issues                                 | 051 | 春  | 15  |                                    |             |    |  |  |  |
| Japan in Modern World History                                      | 051 | 春  | 15  |                                    |             |    |  |  |  |
|  | 052 | 秋  | 15  |                                    |             |    |  |  |  |
| International Relations in the Postwar Era                         | 051 | 春  | 15  |                                    |             |    |  |  |  |
|  | 052 | 秋  | 15  |                                    |             |    |  |  |  |
| Issues in Japanese Culture   | 051 | 春  | 15  |                                    |             |    |  |  |  |
|  | 052 | 秋  | 15  |                                    |             |    |  |  |  |
| Democracy and Politics : A Comparative Perspective                 | 051 | 秋  | 15  |                                    |             |    |  |  |  |
| Education in the Age of Globalization                              | 051 | 春  | 15  |                                    |             |    |  |  |  |
| Issues in Intercultural Communication                              | 051 | 秋  | 15  |                                    |             |    |  |  |  |
| Economy and Business in the Global Context 1                       | 000 | 春  | 15  |                                    |             |    |  |  |  |
| Economy and Business in the Global Context 2                       | 000 | 秋  | 15  |                                    |             |    |  |  |  |
| Principles of Economics  | 000 | 春  | 15  |                                    |             |    |  |  |  |
| Environmental Economics and Sustainability                         | 000 | 秋  | 15  |                                    |             |    |  |  |  |
| Critical Social Issues in Contemporary Japan 1                     | 051 | 春  | 15  |                                    |             |    |  |  | 学年によって科目コード・科目名が異なるので注意すること。科目コードは、自身の入学年度に該当する履修要項を参照のこと。<br>【2015年度以前生】<br>科目名：日本の社会事情       |
|  | 052 | 秋  | 15  |                                    |             |    |  |  |  |
| Critical Social Issues in Contemporary Japan 2                     | 051 | 春  | 15  |                                    |             |    |  |  |  |
|  | 052 | 秋  | 15  |                                    |             |    |  |  |  |
| The Divisions of Identity in Society                               | 051 | 春  | 15  |                                    |             |    |  |  | 学年によって科目コード・科目名が異なるので注意すること。科目コードは、自身の入学年度に該当する履修要項を参照のこと。<br>【2015年度以前生】<br>科目名：アイデンティティの社会格差 |
|  | 052 | 秋  | 15  |                                    |             |    |  |  |  |
| Statistics for the Social Sciences and Humanities                  | 000 | 秋  | 15  |                                    |             |    |  |  |  |
| Introduction to Computer Science and Information Technology        | 000 | 春  | 15  |                                    |             |    |  |  |  |
| Introduction to Quantitative Data Analysis                         | 000 | 秋  | 15  |                                    |             |    |  |  |  |
| Conservation of Japanese Nature and Environment                    | 000 | 秋  | 15  |                                    |             |    |  |  |  |
| Mathematics and its History  | 000 | 春  | 15  |                                    |             |    |  |  |  |
| Science of Natural Disasters                                       | 000 | 春  | 15  |                                    |             |    |  |  |  |

## 2024年度全教科目先行登録一覧表（WEB先行登録）

### 【今出川校地】

| 科目名                             | クラス | 期間      | 定員  | 受付日時                               | 結果発表        | 備考   |
|---------------------------------|-----|---------|-----|------------------------------------|-------------|--|
| 京都科目<br>-京都学概論（京の祭と年中行事）-       | 051 | 春       | 300 | 3月25日（月）10:00<br>～<br>4月5日（金）15:00 | 4月6日（土）0:00 | 学年によって科目コードが異なるので注意すること。科目コードは、自身の入学年度に該当する全学共通教養教育科目履修要項を参照のこと。   |
| 京都科目<br>-華道から見る京都の伝統文化の発展-      | 052 | 秋       | 24  | 3月25日（月）10:00<br>～<br>4月4日（木）15:00 | 4月6日（土）0:00 | 抽選結果を確認し、履修が認められた場合、花材費（7,800円）を納める必要がある。納入期間は秋学期の登録要領を参照すること。期間内に納入されなかった場合、登録を削除するので注意すること。なお、一旦納入された花材費は、履修中止を含め、いかなる理由であっても返還できない。<br>【花材費納入場所】<br>良心館1階証明書発行機<br>成心館1階証明書発行機<br>納入後、証明書発行機より発行される、「納入済証【窓口提出用】」を両キャンパス教務センター（全学共通教養教育科目窓口）に提出すること。<br>学年によって科目コードが異なるので注意すること。科目コードは、自身の入学年度に該当する全学共通教養教育科目履修要項を参照のこと。                                |
| 京都科目<br>-現代町家論 京都のまちと暮らしを知る-    | 053 | 秋       | 30  | 3月25日（月）10:00<br>～<br>4月5日（金）15:00 | 4月6日（土）0:00 | 学外でフィールドワークを行う。移動時間を要するため、本科目の前後の時間割に注意すること。詳細はシラバスを参照。<br>学年によって科目コードが異なるので注意すること。科目コードは、自身の入学年度に該当する全学共通教養教育科目履修要項を参照のこと。  |
| 京都科目<br>-京都の内外における日本の茶文化-       | 055 | 春<br>集中 | 20  |                                    |             | 学年によって科目コードが異なるので注意すること。科目コードは、自身の入学年度に該当する全学共通教養教育科目履修要項を参照のこと。   |
| 京都科目※<br>-京都文化の本質-              | 056 | 秋       | 400 |                                    |             | ※両校地に提供している科目であり、記載されている定員数は両校地の総数である。今出川校地の定員数については、各校地の応募人数の比率を元に算出する。   |
| 日本の伝統と美                         | 051 | 春       | 8   | 3月25日（月）10:00<br>～<br>4月4日（木）17:00 | 4月5日（金）0:00 | 抽選結果を確認し、履修が認められた場合、花材費（15,300円）を納める必要がある。<br>【納入期間】<br>51クラス：4月5日（金）～4月10日（水）17:00<br>52クラス：秋学期の登録要領を参照すること。<br>【花材費納入場所】<br>良心館1階証明書発行機<br>期間内に納入されなかった場合、登録を削除するので注意すること。なお、一旦納入された花材費は、履修中止を含め、いかなる理由であっても返還できない。<br>納入後、証明書発行機より発行される「納入済証（窓口提出用）」の提出が必要となる。提出方法は、当選者に学修支援システムDUETを通じて連絡する。<br>学年によって科目コードが異なるので注意すること。科目コードは、自身の入学年度に該当する履修要項を参照のこと。 |
|                                 | 052 | 秋       | 8   |                                    |             |  |
| 日本の伝統と文化                        | 051 | 春       | 15  |                                    |             | 53,54クラス 抽選結果を確認し、履修が認められた場合、実習に必要な浴衣は持参するかレンタル料（1,550円税込）は自己負担となる。<br>学年によって科目コードが異なるので注意すること。科目コードは、自身の入学年度に該当する履修要項を参照のこと。  |
|                                 | 052 | 秋       | 15  |                                    |             |  |
|                                 | 053 | 春       | 20  |                                    |             |  |
|                                 | 054 | 秋       | 20  |                                    |             |  |
| 日本の伝統と芸能                        | 051 | 春       | 10  |                                    |             | 学年によって科目コードが異なるので注意すること。科目コードは、自身の入学年度に該当する履修要項を参照のこと。   |
|                                 | 052 | 秋       | 10  |                                    |             |  |
|                                 | 053 | 春       | 10  |                                    |             |  |
| 日本の伝統と能楽                        | 051 | 春       | 56  |                                    |             | 学年によって科目コードが異なるので注意すること。科目コードは、自身の入学年度に該当する履修要項を参照のこと。   |
|                                 | 052 | 秋       | 56  |                                    |             |  |
| Japanese Thought and Religion 1 | 051 | 春       | 15  | 3月25日（月）10:00<br>～<br>4月4日（木）17:00 | 4月5日（金）0:00 | 学年によって科目コード・科目名が異なるので注意すること。科目コードは、自身の入学年度に該当する履修要項を参照のこと。<br>【2015年度以前生】<br>科目名：日本の思想・宗教 1<br>科目名：日本の思想・宗教 2  |
| Japanese Thought and Religion 2 | 051 | 秋       | 15  |                                    |             |  |
| Tradition and Art in Japan 1    | 051 | 秋       | 15  |                                    |             |  |
| Tradition and Art in Japan 2    | 051 | 春       | 15  |                                    |             |  |
| クールジャパン科目※<br>-日本映画-            | 052 | 春       | 350 | 3月25日（月）10:00<br>～<br>4月5日（金）15:00 | 4月6日（土）0:00 | 学年によって科目コードが異なるので注意すること。科目コードは、自身の入学年度に該当する全学共通教養教育科目履修要項を参照のこと。<br>※両校地に提供している科目であり、記載されている定員数は両校地の総数である。今出川校地の定員数については、各校地の応募人数の比率を元に算出する。   |

## 2024年度全教科目先行登録一覧表（WEB先行登録）

### 【今出川校地】

| 科目名   | クラス | 期間 | 定員  | 受付日時                               | 結果発表        | 備考  |               |     |   |     |                                    |             |     |   |     |        |     |   |     |                                    |             |        |     |     |     |                                    |             |        |     |   |     |                                    |             |     |   |     |             |     |     |             |                                    |             |     |                                    |             |             |     |    |             |                                    |             |     |                                    |             |             |     |    |             |                                    |             |     |                                    |             |             |     |    |             |                                    |             |     |                                    |             |        |     |    |        |     |                                    |             |                                    |             |     |   |     |     |   |     |     |   |     |        |     |   |     |                                    |             |     |   |     |        |     |   |     |                                    |             |        |     |   |     |        |     |   |     |                                    |             |     |   |     |        |     |   |     |                                    |             |     |   |     |        |     |   |     |                                    |             |        |     |   |     |        |     |   |     |                                    |             |           |     |   |    |           |     |   |    |                                    |             |     |   |    |    |     |     |    |                                    |             |     |                                    |             |     |   |    |     |   |    |          |     |   |     |                                    |             |          |     |     |     |                                    |             |     |   |     |       |     |     |     |                                    |             |       |     |     |       |                                    |             |     |                                    |             |       |     |     |       |                                    |             |     |                                    |             |       |     |     |      |     |                                    |             |                                    |             |     |   |     |      |     |     |     |                                    |             |     |   |     |     |   |     |      |     |   |     |                                    |             |     |   |     |     |   |     |      |     |     |     |                                    |             |     |   |     |   |     |     |     |                                    |             |   |   |     |     |
|---|-----|----|-----|------------------------------------|-------------|---|---------------|-----|---|-----|------------------------------------|-------------|-----|---|-----|--------|-----|---|-----|------------------------------------|-------------|--------|-----|-----|-----|------------------------------------|-------------|--------|-----|---|-----|------------------------------------|-------------|-----|---|-----|-------------|-----|-----|-------------|------------------------------------|-------------|-----|------------------------------------|-------------|-------------|-----|----|-------------|------------------------------------|-------------|-----|------------------------------------|-------------|-------------|-----|----|-------------|------------------------------------|-------------|-----|------------------------------------|-------------|-------------|-----|----|-------------|------------------------------------|-------------|-----|------------------------------------|-------------|--------|-----|----|--------|-----|------------------------------------|-------------|------------------------------------|-------------|-----|---|-----|-----|---|-----|-----|---|-----|--------|-----|---|-----|------------------------------------|-------------|-----|---|-----|--------|-----|---|-----|------------------------------------|-------------|--------|-----|---|-----|--------|-----|---|-----|------------------------------------|-------------|-----|---|-----|--------|-----|---|-----|------------------------------------|-------------|-----|---|-----|--------|-----|---|-----|------------------------------------|-------------|--------|-----|---|-----|--------|-----|---|-----|------------------------------------|-------------|-----------|-----|---|----|-----------|-----|---|----|------------------------------------|-------------|-----|---|----|----|-----|-----|----|------------------------------------|-------------|-----|------------------------------------|-------------|-----|---|----|-----|---|----|----------|-----|---|-----|------------------------------------|-------------|----------|-----|-----|-----|------------------------------------|-------------|-----|---|-----|-------|-----|-----|-----|------------------------------------|-------------|-------|-----|-----|-------|------------------------------------|-------------|-----|------------------------------------|-------------|-------|-----|-----|-------|------------------------------------|-------------|-----|------------------------------------|-------------|-------|-----|-----|------|-----|------------------------------------|-------------|------------------------------------|-------------|-----|---|-----|------|-----|-----|-----|------------------------------------|-------------|-----|---|-----|-----|---|-----|------|-----|---|-----|------------------------------------|-------------|-----|---|-----|-----|---|-----|------|-----|-----|-----|------------------------------------|-------------|-----|---|-----|---|-----|-----|-----|------------------------------------|-------------|---|---|-----|-----|
| Japan Today 1                                       | 051 | 春  | 15  | 3月25日（月）10：00<br>～<br>4月4日（木）17：00 | 4月5日（金）0：00 | 学年によって科目コードが異なるので注意すること。科目コードは、自身の入学年度に該当する履修要項を参照のこと。                                      |               |     |   |     |                                    |             |     |   |     |        |     |   |     |                                    |             |        |     |     |     |                                    |             |        |     |   |     |                                    |             |     |   |     |             |     |     |             |                                    |             |     |                                    |             |             |     |    |             |                                    |             |     |                                    |             |             |     |    |             |                                    |             |     |                                    |             |             |     |    |             |                                    |             |     |                                    |             |        |     |    |        |     |                                    |             |                                    |             |     |   |     |     |   |     |     |   |     |        |     |   |     |                                    |             |     |   |     |        |     |   |     |                                    |             |        |     |   |     |        |     |   |     |                                    |             |     |   |     |        |     |   |     |                                    |             |     |   |     |        |     |   |     |                                    |             |        |     |   |     |        |     |   |     |                                    |             |           |     |   |    |           |     |   |    |                                    |             |     |   |    |    |     |     |    |                                    |             |     |                                    |             |     |   |    |     |   |    |          |     |   |     |                                    |             |          |     |     |     |                                    |             |     |   |     |       |     |     |     |                                    |             |       |     |     |       |                                    |             |     |                                    |             |       |     |     |       |                                    |             |     |                                    |             |       |     |     |      |     |                                    |             |                                    |             |     |   |     |      |     |     |     |                                    |             |     |   |     |     |   |     |      |     |   |     |                                    |             |     |   |     |     |   |     |      |     |     |     |                                    |             |     |   |     |   |     |     |     |                                    |             |   |   |     |     |
|   | 052 | 秋  | 15  |                                    |             |   | Japan Today 2 | 051 | 春 | 15  | 3月25日（月）10：00<br>～<br>4月5日（金）15：00 | 4月6日（土）0：00 | 052 | 秋 | 15  | 宗教学（1） | 051 | 春 | 350 | 3月25日（月）10：00<br>～<br>4月5日（金）15：00 | 4月6日（土）0：00 | 053    | 春   | 350 | 055 | 春                                  | 350         | 宗教学（2） | 051 | 秋 | 350 | 3月25日（月）10：00<br>～<br>4月5日（金）15：00 | 4月6日（土）0：00 | 053 | 秋 | 350 | 055         | 秋   | 350 | 論理的思考の基礎（1） | 051                                | 春           | 75  | 3月25日（月）10：00<br>～<br>4月5日（金）15：00 | 4月6日（土）0：00 | 052         | 春   | 75 | 論理的思考の基礎（2） | 051                                | 秋           | 75  | 3月25日（月）10：00<br>～<br>4月5日（金）15：00 | 4月6日（土）0：00 | 052         | 秋   | 75 | 論理的思考の応用（1） | 051                                | 春           | 75  | 3月25日（月）10：00<br>～<br>4月5日（金）15：00 | 4月6日（土）0：00 | 052         | 春   | 75 | 論理的思考の応用（2） | 051                                | 秋           | 75  | 3月25日（月）10：00<br>～<br>4月5日（金）15：00 | 4月6日（土）0：00 | 052    | 秋   | 75 | 芸術学（1） | 051 | 春                                  | 350         | 3月25日（月）10：00<br>～<br>4月5日（金）15：00 | 4月6日（土）0：00 | 052 | 春 | 350 | 054 | 春 | 350 | 055 | 春 | 350 | 芸術学（2） | 053 | 秋 | 350 | 3月25日（月）10：00<br>～<br>4月5日（金）15：00 | 4月6日（土）0：00 | 054 | 秋 | 350 | 日本史（1） | 057 | 春 | 350 | 3月25日（月）10：00<br>～<br>4月5日（金）15：00 | 4月6日（土）0：00 | 日本史（2） | 057 | 秋 | 350 | 西洋史（1） | 051 | 春 | 350 | 3月25日（月）10：00<br>～<br>4月5日（金）15：00 | 4月6日（土）0：00 | 052 | 秋 | 350 | 西洋史（2） | 053 | 秋 | 350 | 3月25日（月）10：00<br>～<br>4月5日（金）15：00 | 4月6日（土）0：00 | 053 | 秋 | 350 | 考古学（1） | 052 | 春 | 350 | 3月25日（月）10：00<br>～<br>4月5日（金）15：00 | 4月6日（土）0：00 | 日本語（1） | 051 | 春 | 250 | 日本語（2） | 051 | 秋 | 250 | 3月25日（月）10：00<br>～<br>4月5日（金）15：00 | 4月6日（土）0：00 | データサイエンス1 | 054 | 秋 | 46 | データサイエンス2 | 051 | 春 | 46 | 3月25日（月）10：00<br>～<br>4月5日（金）15：00 | 4月6日（土）0：00 | 053 | 秋 | 46 | 数学 | 052 | 春   | 45 | 3月25日（月）10：00<br>～<br>4月5日（金）17：00 | 4月6日（土）0：00 | 055 | 春                                  | 45          | 056 | 秋 | 45 | 059 | 秋 | 45 | 地球と宇宙の科学 | 051 | 春 | 300 | 3月25日（月）10：00<br>～<br>4月5日（金）17：00 | 4月6日（土）0：00 | 052      | 春   | 300 | 057 | 秋                                  | 300         | 058 | 秋 | 300 | 生命の科学 | 052 | 春   | 300 | 3月25日（月）10：00<br>～<br>4月5日（金）17：00 | 4月6日（土）0：00 | 053   | 春   | 300 | 環境の科学 | 061                                | 秋           | 300 | 3月25日（月）10：00<br>～<br>4月5日（金）17：00 | 4月6日（土）0：00 | 051   | 春   | 300 | 環境の科学 | 052                                | 秋           | 300 | 3月25日（月）10：00<br>～<br>4月5日（金）17：00 | 4月6日（土）0：00 | 051   | 春   | 250 | 心理学1 | 052 | 春                                  | 250         | 3月25日（月）10：00<br>～<br>4月5日（金）15：00 | 4月6日（土）0：00 | 053 | 春 | 250 | 054  | 春   | 250 | 055 | 春                                  | 250         | 056 | 春 | 250 | 051 | 秋 | 250 | 心理学2 | 052 | 秋 | 250 | 3月25日（月）10：00<br>～<br>4月5日（金）15：00 | 4月6日（土）0：00 | 053 | 秋 | 250 | 054 | 秋 | 250 | 055  | 秋   | 250 | 056 | 秋                                  | 250         | 051 | 春 | 250 | 複合領域科目2※<br>-ウェルビーイングとコーチング入門：意味ある人生とコミュニケーションのために- | 094 | 春   | 400 | 3月25日（月）10：00<br>～<br>4月5日（金）15：00 | 4月6日（土）0：00 | 2023年度以前生のみ登録可。<br>※両校地に提供している科目であり、記載されている定員数は両校地の総数である。今出川校地の定員数については、各校地の応募人数の比率を元に算出する。 |   |     |     |
| Japan Today 2                                       | 051 | 春  | 15  | 3月25日（月）10：00<br>～<br>4月5日（金）15：00 | 4月6日（土）0：00 |   |               |     |   |     |                                    |             |     |   |     |        |     |   |     |                                    |             |        |     |     |     |                                    |             |        |     |   |     |                                    |             |     |   |     |             |     |     |             |                                    |             |     |                                    |             |             |     |    |             |                                    |             |     |                                    |             |             |     |    |             |                                    |             |     |                                    |             |             |     |    |             |                                    |             |     |                                    |             |        |     |    |        |     |                                    |             |                                    |             |     |   |     |     |   |     |     |   |     |        |     |   |     |                                    |             |     |   |     |        |     |   |     |                                    |             |        |     |   |     |        |     |   |     |                                    |             |     |   |     |        |     |   |     |                                    |             |     |   |     |        |     |   |     |                                    |             |        |     |   |     |        |     |   |     |                                    |             |           |     |   |    |           |     |   |    |                                    |             |     |   |    |    |     |     |    |                                    |             |     |                                    |             |     |   |    |     |   |    |          |     |   |     |                                    |             |          |     |     |     |                                    |             |     |   |     |       |     |     |     |                                    |             |       |     |     |       |                                    |             |     |                                    |             |       |     |     |       |                                    |             |     |                                    |             |       |     |     |      |     |                                    |             |                                    |             |     |   |     |      |     |     |     |                                    |             |     |   |     |     |   |     |      |     |   |     |                                    |             |     |   |     |     |   |     |      |     |     |     |                                    |             |     |   |     |   |     |     |     |                                    |             |   |   |     |     |
|   | 052 | 秋  | 15  |                                    |             |   | 宗教学（1）        | 051 | 春 | 350 | 3月25日（月）10：00<br>～<br>4月5日（金）15：00 | 4月6日（土）0：00 | 053 | 春 | 350 |        | 055 | 春 | 350 |                                    |             | 宗教学（2） | 051 | 秋   | 350 | 3月25日（月）10：00<br>～<br>4月5日（金）15：00 | 4月6日（土）0：00 |        | 053 | 秋 | 350 |                                    |             | 055 | 秋 | 350 | 論理的思考の基礎（1） | 051 | 春   | 75          | 3月25日（月）10：00<br>～<br>4月5日（金）15：00 | 4月6日（土）0：00 | 052 | 春                                  | 75          | 論理的思考の基礎（2） | 051 | 秋  | 75          | 3月25日（月）10：00<br>～<br>4月5日（金）15：00 | 4月6日（土）0：00 | 052 | 秋                                  | 75          | 論理的思考の応用（1） | 051 | 春  | 75          | 3月25日（月）10：00<br>～<br>4月5日（金）15：00 | 4月6日（土）0：00 | 052 | 春                                  | 75          | 論理的思考の応用（2） | 051 | 秋  | 75          | 3月25日（月）10：00<br>～<br>4月5日（金）15：00 | 4月6日（土）0：00 | 052 | 秋                                  | 75          | 芸術学（1） | 051 | 春  |        | 350 | 3月25日（月）10：00<br>～<br>4月5日（金）15：00 | 4月6日（土）0：00 |                                    |             | 052 | 春 | 350 | 054 | 春 | 350 | 055 | 春 | 350 | 芸術学（2） | 053 | 秋 | 350 | 3月25日（月）10：00<br>～<br>4月5日（金）15：00 | 4月6日（土）0：00 | 054 | 秋 | 350 | 日本史（1） | 057 | 春 | 350 | 3月25日（月）10：00<br>～<br>4月5日（金）15：00 | 4月6日（土）0：00 | 日本史（2） | 057 | 秋 | 350 | 西洋史（1） | 051 | 春 | 350 | 3月25日（月）10：00<br>～<br>4月5日（金）15：00 | 4月6日（土）0：00 | 052 | 秋 | 350 | 西洋史（2） | 053 | 秋 | 350 | 3月25日（月）10：00<br>～<br>4月5日（金）15：00 | 4月6日（土）0：00 | 053 | 秋 | 350 | 考古学（1） | 052 | 春 | 350 | 3月25日（月）10：00<br>～<br>4月5日（金）15：00 | 4月6日（土）0：00 | 日本語（1） | 051 | 春 | 250 | 日本語（2） | 051 | 秋 | 250 | 3月25日（月）10：00<br>～<br>4月5日（金）15：00 | 4月6日（土）0：00 | データサイエンス1 | 054 | 秋 | 46 | データサイエンス2 | 051 | 春 | 46 | 3月25日（月）10：00<br>～<br>4月5日（金）15：00 | 4月6日（土）0：00 | 053 | 秋 | 46 |    | 数学  | 052 | 春  |                                    |             | 45  | 3月25日（月）10：00<br>～<br>4月5日（金）17：00 | 4月6日（土）0：00 | 055 | 春 | 45 | 056 | 秋 | 45 |          | 059 | 秋 | 45  |                                    |             | 地球と宇宙の科学 | 051 | 春   | 300 | 3月25日（月）10：00<br>～<br>4月5日（金）17：00 | 4月6日（土）0：00 | 052 | 春 | 300 | 057   | 秋   | 300 | 058 | 秋                                  | 300         | 生命の科学 | 052 | 春   | 300   | 3月25日（月）10：00<br>～<br>4月5日（金）17：00 | 4月6日（土）0：00 | 053 | 春                                  | 300         | 環境の科学 | 061 | 秋   | 300   | 3月25日（月）10：00<br>～<br>4月5日（金）17：00 | 4月6日（土）0：00 | 051 | 春                                  | 300         | 環境の科学 | 052 | 秋   |      | 300 | 3月25日（月）10：00<br>～<br>4月5日（金）17：00 | 4月6日（土）0：00 |                                    |             | 051 | 春 | 250 | 心理学1 | 052 | 春   | 250 | 3月25日（月）10：00<br>～<br>4月5日（金）15：00 | 4月6日（土）0：00 | 053 | 春 | 250 | 054 | 春 | 250 |      | 055 | 春 | 250 |                                    |             | 056 | 春 | 250 | 051 | 秋 | 250 | 心理学2 | 052 | 秋   | 250 | 3月25日（月）10：00<br>～<br>4月5日（金）15：00 | 4月6日（土）0：00 | 053 | 秋 | 250 | 054   | 秋   | 250 | 055 | 秋                                  | 250         | 056   | 秋 | 250 | 051 |
| 宗教学（1）  | 051 | 春  | 350 | 3月25日（月）10：00<br>～<br>4月5日（金）15：00 | 4月6日（土）0：00 |   |               |     |   |     |                                    |             |     |   |     |        |     |   |     |                                    |             |        |     |     |     |                                    |             |        |     |   |     |                                    |             |     |   |     |             |     |     |             |                                    |             |     |                                    |             |             |     |    |             |                                    |             |     |                                    |             |             |     |    |             |                                    |             |     |                                    |             |             |     |    |             |                                    |             |     |                                    |             |        |     |    |        |     |                                    |             |                                    |             |     |   |     |     |   |     |     |   |     |        |     |   |     |                                    |             |     |   |     |        |     |   |     |                                    |             |        |     |   |     |        |     |   |     |                                    |             |     |   |     |        |     |   |     |                                    |             |     |   |     |        |     |   |     |                                    |             |        |     |   |     |        |     |   |     |                                    |             |           |     |   |    |           |     |   |    |                                    |             |     |   |    |    |     |     |    |                                    |             |     |                                    |             |     |   |    |     |   |    |          |     |   |     |                                    |             |          |     |     |     |                                    |             |     |   |     |       |     |     |     |                                    |             |       |     |     |       |                                    |             |     |                                    |             |       |     |     |       |                                    |             |     |                                    |             |       |     |     |      |     |                                    |             |                                    |             |     |   |     |      |     |     |     |                                    |             |     |   |     |     |   |     |      |     |   |     |                                    |             |     |   |     |     |   |     |      |     |     |     |                                    |             |     |   |     |   |     |     |     |                                    |             |   |   |     |     |
|   | 053 | 春  | 350 |                                    |             |   |               |     |   |     |                                    |             |     |   |     |        |     |   |     |                                    |             |        |     |     |     |                                    |             |        |     |   |     |                                    |             |     |   |     |             |     |     |             |                                    |             |     |                                    |             |             |     |    |             |                                    |             |     |                                    |             |             |     |    |             |                                    |             |     |                                    |             |             |     |    |             |                                    |             |     |                                    |             |        |     |    |        |     |                                    |             |                                    |             |     |   |     |     |   |     |     |   |     |        |     |   |     |                                    |             |     |   |     |        |     |   |     |                                    |             |        |     |   |     |        |     |   |     |                                    |             |     |   |     |        |     |   |     |                                    |             |     |   |     |        |     |   |     |                                    |             |        |     |   |     |        |     |   |     |                                    |             |           |     |   |    |           |     |   |    |                                    |             |     |   |    |    |     |     |    |                                    |             |     |                                    |             |     |   |    |     |   |    |          |     |   |     |                                    |             |          |     |     |     |                                    |             |     |   |     |       |     |     |     |                                    |             |       |     |     |       |                                    |             |     |                                    |             |       |     |     |       |                                    |             |     |                                    |             |       |     |     |      |     |                                    |             |                                    |             |     |   |     |      |     |     |     |                                    |             |     |   |     |     |   |     |      |     |   |     |                                    |             |     |   |     |     |   |     |      |     |     |     |                                    |             |     |   |     |   |     |     |     |                                    |             |   |   |     |     |
|   | 055 | 春  | 350 |                                    |             |   |               |     |   |     |                                    |             |     |   |     |        |     |   |     |                                    |             |        |     |     |     |                                    |             |        |     |   |     |                                    |             |     |   |     |             |     |     |             |                                    |             |     |                                    |             |             |     |    |             |                                    |             |     |                                    |             |             |     |    |             |                                    |             |     |                                    |             |             |     |    |             |                                    |             |     |                                    |             |        |     |    |        |     |                                    |             |                                    |             |     |   |     |     |   |     |     |   |     |        |     |   |     |                                    |             |     |   |     |        |     |   |     |                                    |             |        |     |   |     |        |     |   |     |                                    |             |     |   |     |        |     |   |     |                                    |             |     |   |     |        |     |   |     |                                    |             |        |     |   |     |        |     |   |     |                                    |             |           |     |   |    |           |     |   |    |                                    |             |     |   |    |    |     |     |    |                                    |             |     |                                    |             |     |   |    |     |   |    |          |     |   |     |                                    |             |          |     |     |     |                                    |             |     |   |     |       |     |     |     |                                    |             |       |     |     |       |                                    |             |     |                                    |             |       |     |     |       |                                    |             |     |                                    |             |       |     |     |      |     |                                    |             |                                    |             |     |   |     |      |     |     |     |                                    |             |     |   |     |     |   |     |      |     |   |     |                                    |             |     |   |     |     |   |     |      |     |     |     |                                    |             |     |   |     |   |     |     |     |                                    |             |   |   |     |     |
| 宗教学（2）  | 051 | 秋  | 350 | 3月25日（月）10：00<br>～<br>4月5日（金）15：00 | 4月6日（土）0：00 |   |               |     |   |     |                                    |             |     |   |     |        |     |   |     |                                    |             |        |     |     |     |                                    |             |        |     |   |     |                                    |             |     |   |     |             |     |     |             |                                    |             |     |                                    |             |             |     |    |             |                                    |             |     |                                    |             |             |     |    |             |                                    |             |     |                                    |             |             |     |    |             |                                    |             |     |                                    |             |        |     |    |        |     |                                    |             |                                    |             |     |   |     |     |   |     |     |   |     |        |     |   |     |                                    |             |     |   |     |        |     |   |     |                                    |             |        |     |   |     |        |     |   |     |                                    |             |     |   |     |        |     |   |     |                                    |             |     |   |     |        |     |   |     |                                    |             |        |     |   |     |        |     |   |     |                                    |             |           |     |   |    |           |     |   |    |                                    |             |     |   |    |    |     |     |    |                                    |             |     |                                    |             |     |   |    |     |   |    |          |     |   |     |                                    |             |          |     |     |     |                                    |             |     |   |     |       |     |     |     |                                    |             |       |     |     |       |                                    |             |     |                                    |             |       |     |     |       |                                    |             |     |                                    |             |       |     |     |      |     |                                    |             |                                    |             |     |   |     |      |     |     |     |                                    |             |     |   |     |     |   |     |      |     |   |     |                                    |             |     |   |     |     |   |     |      |     |     |     |                                    |             |     |   |     |   |     |     |     |                                    |             |   |   |     |     |
|   | 053 | 秋  | 350 |                                    |             |   |               |     |   |     |                                    |             |     |   |     |        |     |   |     |                                    |             |        |     |     |     |                                    |             |        |     |   |     |                                    |             |     |   |     |             |     |     |             |                                    |             |     |                                    |             |             |     |    |             |                                    |             |     |                                    |             |             |     |    |             |                                    |             |     |                                    |             |             |     |    |             |                                    |             |     |                                    |             |        |     |    |        |     |                                    |             |                                    |             |     |   |     |     |   |     |     |   |     |        |     |   |     |                                    |             |     |   |     |        |     |   |     |                                    |             |        |     |   |     |        |     |   |     |                                    |             |     |   |     |        |     |   |     |                                    |             |     |   |     |        |     |   |     |                                    |             |        |     |   |     |        |     |   |     |                                    |             |           |     |   |    |           |     |   |    |                                    |             |     |   |    |    |     |     |    |                                    |             |     |                                    |             |     |   |    |     |   |    |          |     |   |     |                                    |             |          |     |     |     |                                    |             |     |   |     |       |     |     |     |                                    |             |       |     |     |       |                                    |             |     |                                    |             |       |     |     |       |                                    |             |     |                                    |             |       |     |     |      |     |                                    |             |                                    |             |     |   |     |      |     |     |     |                                    |             |     |   |     |     |   |     |      |     |   |     |                                    |             |     |   |     |     |   |     |      |     |     |     |                                    |             |     |   |     |   |     |     |     |                                    |             |   |   |     |     |
|   | 055 | 秋  | 350 |                                    |             |   |               |     |   |     |                                    |             |     |   |     |        |     |   |     |                                    |             |        |     |     |     |                                    |             |        |     |   |     |                                    |             |     |   |     |             |     |     |             |                                    |             |     |                                    |             |             |     |    |             |                                    |             |     |                                    |             |             |     |    |             |                                    |             |     |                                    |             |             |     |    |             |                                    |             |     |                                    |             |        |     |    |        |     |                                    |             |                                    |             |     |   |     |     |   |     |     |   |     |        |     |   |     |                                    |             |     |   |     |        |     |   |     |                                    |             |        |     |   |     |        |     |   |     |                                    |             |     |   |     |        |     |   |     |                                    |             |     |   |     |        |     |   |     |                                    |             |        |     |   |     |        |     |   |     |                                    |             |           |     |   |    |           |     |   |    |                                    |             |     |   |    |    |     |     |    |                                    |             |     |                                    |             |     |   |    |     |   |    |          |     |   |     |                                    |             |          |     |     |     |                                    |             |     |   |     |       |     |     |     |                                    |             |       |     |     |       |                                    |             |     |                                    |             |       |     |     |       |                                    |             |     |                                    |             |       |     |     |      |     |                                    |             |                                    |             |     |   |     |      |     |     |     |                                    |             |     |   |     |     |   |     |      |     |   |     |                                    |             |     |   |     |     |   |     |      |     |     |     |                                    |             |     |   |     |   |     |     |     |                                    |             |   |   |     |     |
| 論理的思考の基礎（1）   | 051 | 春  | 75  | 3月25日（月）10：00<br>～<br>4月5日（金）15：00 | 4月6日（土）0：00 |   |               |     |   |     |                                    |             |     |   |     |        |     |   |     |                                    |             |        |     |     |     |                                    |             |        |     |   |     |                                    |             |     |   |     |             |     |     |             |                                    |             |     |                                    |             |             |     |    |             |                                    |             |     |                                    |             |             |     |    |             |                                    |             |     |                                    |             |             |     |    |             |                                    |             |     |                                    |             |        |     |    |        |     |                                    |             |                                    |             |     |   |     |     |   |     |     |   |     |        |     |   |     |                                    |             |     |   |     |        |     |   |     |                                    |             |        |     |   |     |        |     |   |     |                                    |             |     |   |     |        |     |   |     |                                    |             |     |   |     |        |     |   |     |                                    |             |        |     |   |     |        |     |   |     |                                    |             |           |     |   |    |           |     |   |    |                                    |             |     |   |    |    |     |     |    |                                    |             |     |                                    |             |     |   |    |     |   |    |          |     |   |     |                                    |             |          |     |     |     |                                    |             |     |   |     |       |     |     |     |                                    |             |       |     |     |       |                                    |             |     |                                    |             |       |     |     |       |                                    |             |     |                                    |             |       |     |     |      |     |                                    |             |                                    |             |     |   |     |      |     |     |     |                                    |             |     |   |     |     |   |     |      |     |   |     |                                    |             |     |   |     |     |   |     |      |     |     |     |                                    |             |     |   |     |   |     |     |     |                                    |             |   |   |     |     |
|   | 052 | 春  | 75  |                                    |             |   |               |     |   |     |                                    |             |     |   |     |        |     |   |     |                                    |             |        |     |     |     |                                    |             |        |     |   |     |                                    |             |     |   |     |             |     |     |             |                                    |             |     |                                    |             |             |     |    |             |                                    |             |     |                                    |             |             |     |    |             |                                    |             |     |                                    |             |             |     |    |             |                                    |             |     |                                    |             |        |     |    |        |     |                                    |             |                                    |             |     |   |     |     |   |     |     |   |     |        |     |   |     |                                    |             |     |   |     |        |     |   |     |                                    |             |        |     |   |     |        |     |   |     |                                    |             |     |   |     |        |     |   |     |                                    |             |     |   |     |        |     |   |     |                                    |             |        |     |   |     |        |     |   |     |                                    |             |           |     |   |    |           |     |   |    |                                    |             |     |   |    |    |     |     |    |                                    |             |     |                                    |             |     |   |    |     |   |    |          |     |   |     |                                    |             |          |     |     |     |                                    |             |     |   |     |       |     |     |     |                                    |             |       |     |     |       |                                    |             |     |                                    |             |       |     |     |       |                                    |             |     |                                    |             |       |     |     |      |     |                                    |             |                                    |             |     |   |     |      |     |     |     |                                    |             |     |   |     |     |   |     |      |     |   |     |                                    |             |     |   |     |     |   |     |      |     |     |     |                                    |             |     |   |     |   |     |     |     |                                    |             |   |   |     |     |
| 論理的思考の基礎（2）   | 051 | 秋  | 75  | 3月25日（月）10：00<br>～<br>4月5日（金）15：00 | 4月6日（土）0：00 |   |               |     |   |     |                                    |             |     |   |     |        |     |   |     |                                    |             |        |     |     |     |                                    |             |        |     |   |     |                                    |             |     |   |     |             |     |     |             |                                    |             |     |                                    |             |             |     |    |             |                                    |             |     |                                    |             |             |     |    |             |                                    |             |     |                                    |             |             |     |    |             |                                    |             |     |                                    |             |        |     |    |        |     |                                    |             |                                    |             |     |   |     |     |   |     |     |   |     |        |     |   |     |                                    |             |     |   |     |        |     |   |     |                                    |             |        |     |   |     |        |     |   |     |                                    |             |     |   |     |        |     |   |     |                                    |             |     |   |     |        |     |   |     |                                    |             |        |     |   |     |        |     |   |     |                                    |             |           |     |   |    |           |     |   |    |                                    |             |     |   |    |    |     |     |    |                                    |             |     |                                    |             |     |   |    |     |   |    |          |     |   |     |                                    |             |          |     |     |     |                                    |             |     |   |     |       |     |     |     |                                    |             |       |     |     |       |                                    |             |     |                                    |             |       |     |     |       |                                    |             |     |                                    |             |       |     |     |      |     |                                    |             |                                    |             |     |   |     |      |     |     |     |                                    |             |     |   |     |     |   |     |      |     |   |     |                                    |             |     |   |     |     |   |     |      |     |     |     |                                    |             |     |   |     |   |     |     |     |                                    |             |   |   |     |     |
|   | 052 | 秋  | 75  |                                    |             |   |               |     |   |     |                                    |             |     |   |     |        |     |   |     |                                    |             |        |     |     |     |                                    |             |        |     |   |     |                                    |             |     |   |     |             |     |     |             |                                    |             |     |                                    |             |             |     |    |             |                                    |             |     |                                    |             |             |     |    |             |                                    |             |     |                                    |             |             |     |    |             |                                    |             |     |                                    |             |        |     |    |        |     |                                    |             |                                    |             |     |   |     |     |   |     |     |   |     |        |     |   |     |                                    |             |     |   |     |        |     |   |     |                                    |             |        |     |   |     |        |     |   |     |                                    |             |     |   |     |        |     |   |     |                                    |             |     |   |     |        |     |   |     |                                    |             |        |     |   |     |        |     |   |     |                                    |             |           |     |   |    |           |     |   |    |                                    |             |     |   |    |    |     |     |    |                                    |             |     |                                    |             |     |   |    |     |   |    |          |     |   |     |                                    |             |          |     |     |     |                                    |             |     |   |     |       |     |     |     |                                    |             |       |     |     |       |                                    |             |     |                                    |             |       |     |     |       |                                    |             |     |                                    |             |       |     |     |      |     |                                    |             |                                    |             |     |   |     |      |     |     |     |                                    |             |     |   |     |     |   |     |      |     |   |     |                                    |             |     |   |     |     |   |     |      |     |     |     |                                    |             |     |   |     |   |     |     |     |                                    |             |   |   |     |     |
| 論理的思考の応用（1）   | 051 | 春  | 75  | 3月25日（月）10：00<br>～<br>4月5日（金）15：00 | 4月6日（土）0：00 |   |               |     |   |     |                                    |             |     |   |     |        |     |   |     |                                    |             |        |     |     |     |                                    |             |        |     |   |     |                                    |             |     |   |     |             |     |     |             |                                    |             |     |                                    |             |             |     |    |             |                                    |             |     |                                    |             |             |     |    |             |                                    |             |     |                                    |             |             |     |    |             |                                    |             |     |                                    |             |        |     |    |        |     |                                    |             |                                    |             |     |   |     |     |   |     |     |   |     |        |     |   |     |                                    |             |     |   |     |        |     |   |     |                                    |             |        |     |   |     |        |     |   |     |                                    |             |     |   |     |        |     |   |     |                                    |             |     |   |     |        |     |   |     |                                    |             |        |     |   |     |        |     |   |     |                                    |             |           |     |   |    |           |     |   |    |                                    |             |     |   |    |    |     |     |    |                                    |             |     |                                    |             |     |   |    |     |   |    |          |     |   |     |                                    |             |          |     |     |     |                                    |             |     |   |     |       |     |     |     |                                    |             |       |     |     |       |                                    |             |     |                                    |             |       |     |     |       |                                    |             |     |                                    |             |       |     |     |      |     |                                    |             |                                    |             |     |   |     |      |     |     |     |                                    |             |     |   |     |     |   |     |      |     |   |     |                                    |             |     |   |     |     |   |     |      |     |     |     |                                    |             |     |   |     |   |     |     |     |                                    |             |   |   |     |     |
|   | 052 | 春  | 75  |                                    |             |   |               |     |   |     |                                    |             |     |   |     |        |     |   |     |                                    |             |        |     |     |     |                                    |             |        |     |   |     |                                    |             |     |   |     |             |     |     |             |                                    |             |     |                                    |             |             |     |    |             |                                    |             |     |                                    |             |             |     |    |             |                                    |             |     |                                    |             |             |     |    |             |                                    |             |     |                                    |             |        |     |    |        |     |                                    |             |                                    |             |     |   |     |     |   |     |     |   |     |        |     |   |     |                                    |             |     |   |     |        |     |   |     |                                    |             |        |     |   |     |        |     |   |     |                                    |             |     |   |     |        |     |   |     |                                    |             |     |   |     |        |     |   |     |                                    |             |        |     |   |     |        |     |   |     |                                    |             |           |     |   |    |           |     |   |    |                                    |             |     |   |    |    |     |     |    |                                    |             |     |                                    |             |     |   |    |     |   |    |          |     |   |     |                                    |             |          |     |     |     |                                    |             |     |   |     |       |     |     |     |                                    |             |       |     |     |       |                                    |             |     |                                    |             |       |     |     |       |                                    |             |     |                                    |             |       |     |     |      |     |                                    |             |                                    |             |     |   |     |      |     |     |     |                                    |             |     |   |     |     |   |     |      |     |   |     |                                    |             |     |   |     |     |   |     |      |     |     |     |                                    |             |     |   |     |   |     |     |     |                                    |             |   |   |     |     |
| 論理的思考の応用（2）   | 051 | 秋  | 75  | 3月25日（月）10：00<br>～<br>4月5日（金）15：00 | 4月6日（土）0：00 |   |               |     |   |     |                                    |             |     |   |     |        |     |   |     |                                    |             |        |     |     |     |                                    |             |        |     |   |     |                                    |             |     |   |     |             |     |     |             |                                    |             |     |                                    |             |             |     |    |             |                                    |             |     |                                    |             |             |     |    |             |                                    |             |     |                                    |             |             |     |    |             |                                    |             |     |                                    |             |        |     |    |        |     |                                    |             |                                    |             |     |   |     |     |   |     |     |   |     |        |     |   |     |                                    |             |     |   |     |        |     |   |     |                                    |             |        |     |   |     |        |     |   |     |                                    |             |     |   |     |        |     |   |     |                                    |             |     |   |     |        |     |   |     |                                    |             |        |     |   |     |        |     |   |     |                                    |             |           |     |   |    |           |     |   |    |                                    |             |     |   |    |    |     |     |    |                                    |             |     |                                    |             |     |   |    |     |   |    |          |     |   |     |                                    |             |          |     |     |     |                                    |             |     |   |     |       |     |     |     |                                    |             |       |     |     |       |                                    |             |     |                                    |             |       |     |     |       |                                    |             |     |                                    |             |       |     |     |      |     |                                    |             |                                    |             |     |   |     |      |     |     |     |                                    |             |     |   |     |     |   |     |      |     |   |     |                                    |             |     |   |     |     |   |     |      |     |     |     |                                    |             |     |   |     |   |     |     |     |                                    |             |   |   |     |     |
|   | 052 | 秋  | 75  |                                    |             |   |               |     |   |     |                                    |             |     |   |     |        |     |   |     |                                    |             |        |     |     |     |                                    |             |        |     |   |     |                                    |             |     |   |     |             |     |     |             |                                    |             |     |                                    |             |             |     |    |             |                                    |             |     |                                    |             |             |     |    |             |                                    |             |     |                                    |             |             |     |    |             |                                    |             |     |                                    |             |        |     |    |        |     |                                    |             |                                    |             |     |   |     |     |   |     |     |   |     |        |     |   |     |                                    |             |     |   |     |        |     |   |     |                                    |             |        |     |   |     |        |     |   |     |                                    |             |     |   |     |        |     |   |     |                                    |             |     |   |     |        |     |   |     |                                    |             |        |     |   |     |        |     |   |     |                                    |             |           |     |   |    |           |     |   |    |                                    |             |     |   |    |    |     |     |    |                                    |             |     |                                    |             |     |   |    |     |   |    |          |     |   |     |                                    |             |          |     |     |     |                                    |             |     |   |     |       |     |     |     |                                    |             |       |     |     |       |                                    |             |     |                                    |             |       |     |     |       |                                    |             |     |                                    |             |       |     |     |      |     |                                    |             |                                    |             |     |   |     |      |     |     |     |                                    |             |     |   |     |     |   |     |      |     |   |     |                                    |             |     |   |     |     |   |     |      |     |     |     |                                    |             |     |   |     |   |     |     |     |                                    |             |   |   |     |     |
| 芸術学（1）  | 051 | 春  | 350 | 3月25日（月）10：00<br>～<br>4月5日（金）15：00 | 4月6日（土）0：00 |   |               |     |   |     |                                    |             |     |   |     |        |     |   |     |                                    |             |        |     |     |     |                                    |             |        |     |   |     |                                    |             |     |   |     |             |     |     |             |                                    |             |     |                                    |             |             |     |    |             |                                    |             |     |                                    |             |             |     |    |             |                                    |             |     |                                    |             |             |     |    |             |                                    |             |     |                                    |             |        |     |    |        |     |                                    |             |                                    |             |     |   |     |     |   |     |     |   |     |        |     |   |     |                                    |             |     |   |     |        |     |   |     |                                    |             |        |     |   |     |        |     |   |     |                                    |             |     |   |     |        |     |   |     |                                    |             |     |   |     |        |     |   |     |                                    |             |        |     |   |     |        |     |   |     |                                    |             |           |     |   |    |           |     |   |    |                                    |             |     |   |    |    |     |     |    |                                    |             |     |                                    |             |     |   |    |     |   |    |          |     |   |     |                                    |             |          |     |     |     |                                    |             |     |   |     |       |     |     |     |                                    |             |       |     |     |       |                                    |             |     |                                    |             |       |     |     |       |                                    |             |     |                                    |             |       |     |     |      |     |                                    |             |                                    |             |     |   |     |      |     |     |     |                                    |             |     |   |     |     |   |     |      |     |   |     |                                    |             |     |   |     |     |   |     |      |     |     |     |                                    |             |     |   |     |   |     |     |     |                                    |             |   |   |     |     |
|   | 052 | 春  | 350 |                                    |             |   |               |     |   |     |                                    |             |     |   |     |        |     |   |     |                                    |             |        |     |     |     |                                    |             |        |     |   |     |                                    |             |     |   |     |             |     |     |             |                                    |             |     |                                    |             |             |     |    |             |                                    |             |     |                                    |             |             |     |    |             |                                    |             |     |                                    |             |             |     |    |             |                                    |             |     |                                    |             |        |     |    |        |     |                                    |             |                                    |             |     |   |     |     |   |     |     |   |     |        |     |   |     |                                    |             |     |   |     |        |     |   |     |                                    |             |        |     |   |     |        |     |   |     |                                    |             |     |   |     |        |     |   |     |                                    |             |     |   |     |        |     |   |     |                                    |             |        |     |   |     |        |     |   |     |                                    |             |           |     |   |    |           |     |   |    |                                    |             |     |   |    |    |     |     |    |                                    |             |     |                                    |             |     |   |    |     |   |    |          |     |   |     |                                    |             |          |     |     |     |                                    |             |     |   |     |       |     |     |     |                                    |             |       |     |     |       |                                    |             |     |                                    |             |       |     |     |       |                                    |             |     |                                    |             |       |     |     |      |     |                                    |             |                                    |             |     |   |     |      |     |     |     |                                    |             |     |   |     |     |   |     |      |     |   |     |                                    |             |     |   |     |     |   |     |      |     |     |     |                                    |             |     |   |     |   |     |     |     |                                    |             |   |   |     |     |
|   | 054 | 春  | 350 |                                    |             |   |               |     |   |     |                                    |             |     |   |     |        |     |   |     |                                    |             |        |     |     |     |                                    |             |        |     |   |     |                                    |             |     |   |     |             |     |     |             |                                    |             |     |                                    |             |             |     |    |             |                                    |             |     |                                    |             |             |     |    |             |                                    |             |     |                                    |             |             |     |    |             |                                    |             |     |                                    |             |        |     |    |        |     |                                    |             |                                    |             |     |   |     |     |   |     |     |   |     |        |     |   |     |                                    |             |     |   |     |        |     |   |     |                                    |             |        |     |   |     |        |     |   |     |                                    |             |     |   |     |        |     |   |     |                                    |             |     |   |     |        |     |   |     |                                    |             |        |     |   |     |        |     |   |     |                                    |             |           |     |   |    |           |     |   |    |                                    |             |     |   |    |    |     |     |    |                                    |             |     |                                    |             |     |   |    |     |   |    |          |     |   |     |                                    |             |          |     |     |     |                                    |             |     |   |     |       |     |     |     |                                    |             |       |     |     |       |                                    |             |     |                                    |             |       |     |     |       |                                    |             |     |                                    |             |       |     |     |      |     |                                    |             |                                    |             |     |   |     |      |     |     |     |                                    |             |     |   |     |     |   |     |      |     |   |     |                                    |             |     |   |     |     |   |     |      |     |     |     |                                    |             |     |   |     |   |     |     |     |                                    |             |   |   |     |     |
|   | 055 | 春  | 350 |                                    |             |   |               |     |   |     |                                    |             |     |   |     |        |     |   |     |                                    |             |        |     |     |     |                                    |             |        |     |   |     |                                    |             |     |   |     |             |     |     |             |                                    |             |     |                                    |             |             |     |    |             |                                    |             |     |                                    |             |             |     |    |             |                                    |             |     |                                    |             |             |     |    |             |                                    |             |     |                                    |             |        |     |    |        |     |                                    |             |                                    |             |     |   |     |     |   |     |     |   |     |        |     |   |     |                                    |             |     |   |     |        |     |   |     |                                    |             |        |     |   |     |        |     |   |     |                                    |             |     |   |     |        |     |   |     |                                    |             |     |   |     |        |     |   |     |                                    |             |        |     |   |     |        |     |   |     |                                    |             |           |     |   |    |           |     |   |    |                                    |             |     |   |    |    |     |     |    |                                    |             |     |                                    |             |     |   |    |     |   |    |          |     |   |     |                                    |             |          |     |     |     |                                    |             |     |   |     |       |     |     |     |                                    |             |       |     |     |       |                                    |             |     |                                    |             |       |     |     |       |                                    |             |     |                                    |             |       |     |     |      |     |                                    |             |                                    |             |     |   |     |      |     |     |     |                                    |             |     |   |     |     |   |     |      |     |   |     |                                    |             |     |   |     |     |   |     |      |     |     |     |                                    |             |     |   |     |   |     |     |     |                                    |             |   |   |     |     |
| 芸術学（2）  | 053 | 秋  | 350 | 3月25日（月）10：00<br>～<br>4月5日（金）15：00 | 4月6日（土）0：00 |   |               |     |   |     |                                    |             |     |   |     |        |     |   |     |                                    |             |        |     |     |     |                                    |             |        |     |   |     |                                    |             |     |   |     |             |     |     |             |                                    |             |     |                                    |             |             |     |    |             |                                    |             |     |                                    |             |             |     |    |             |                                    |             |     |                                    |             |             |     |    |             |                                    |             |     |                                    |             |        |     |    |        |     |                                    |             |                                    |             |     |   |     |     |   |     |     |   |     |        |     |   |     |                                    |             |     |   |     |        |     |   |     |                                    |             |        |     |   |     |        |     |   |     |                                    |             |     |   |     |        |     |   |     |                                    |             |     |   |     |        |     |   |     |                                    |             |        |     |   |     |        |     |   |     |                                    |             |           |     |   |    |           |     |   |    |                                    |             |     |   |    |    |     |     |    |                                    |             |     |                                    |             |     |   |    |     |   |    |          |     |   |     |                                    |             |          |     |     |     |                                    |             |     |   |     |       |     |     |     |                                    |             |       |     |     |       |                                    |             |     |                                    |             |       |     |     |       |                                    |             |     |                                    |             |       |     |     |      |     |                                    |             |                                    |             |     |   |     |      |     |     |     |                                    |             |     |   |     |     |   |     |      |     |   |     |                                    |             |     |   |     |     |   |     |      |     |     |     |                                    |             |     |   |     |   |     |     |     |                                    |             |   |   |     |     |
|   | 054 | 秋  | 350 |                                    |             |   |               |     |   |     |                                    |             |     |   |     |        |     |   |     |                                    |             |        |     |     |     |                                    |             |        |     |   |     |                                    |             |     |   |     |             |     |     |             |                                    |             |     |                                    |             |             |     |    |             |                                    |             |     |                                    |             |             |     |    |             |                                    |             |     |                                    |             |             |     |    |             |                                    |             |     |                                    |             |        |     |    |        |     |                                    |             |                                    |             |     |   |     |     |   |     |     |   |     |        |     |   |     |                                    |             |     |   |     |        |     |   |     |                                    |             |        |     |   |     |        |     |   |     |                                    |             |     |   |     |        |     |   |     |                                    |             |     |   |     |        |     |   |     |                                    |             |        |     |   |     |        |     |   |     |                                    |             |           |     |   |    |           |     |   |    |                                    |             |     |   |    |    |     |     |    |                                    |             |     |                                    |             |     |   |    |     |   |    |          |     |   |     |                                    |             |          |     |     |     |                                    |             |     |   |     |       |     |     |     |                                    |             |       |     |     |       |                                    |             |     |                                    |             |       |     |     |       |                                    |             |     |                                    |             |       |     |     |      |     |                                    |             |                                    |             |     |   |     |      |     |     |     |                                    |             |     |   |     |     |   |     |      |     |   |     |                                    |             |     |   |     |     |   |     |      |     |     |     |                                    |             |     |   |     |   |     |     |     |                                    |             |   |   |     |     |
| 日本史（1）  | 057 | 春  | 350 | 3月25日（月）10：00<br>～<br>4月5日（金）15：00 | 4月6日（土）0：00 |   |               |     |   |     |                                    |             |     |   |     |        |     |   |     |                                    |             |        |     |     |     |                                    |             |        |     |   |     |                                    |             |     |   |     |             |     |     |             |                                    |             |     |                                    |             |             |     |    |             |                                    |             |     |                                    |             |             |     |    |             |                                    |             |     |                                    |             |             |     |    |             |                                    |             |     |                                    |             |        |     |    |        |     |                                    |             |                                    |             |     |   |     |     |   |     |     |   |     |        |     |   |     |                                    |             |     |   |     |        |     |   |     |                                    |             |        |     |   |     |        |     |   |     |                                    |             |     |   |     |        |     |   |     |                                    |             |     |   |     |        |     |   |     |                                    |             |        |     |   |     |        |     |   |     |                                    |             |           |     |   |    |           |     |   |    |                                    |             |     |   |    |    |     |     |    |                                    |             |     |                                    |             |     |   |    |     |   |    |          |     |   |     |                                    |             |          |     |     |     |                                    |             |     |   |     |       |     |     |     |                                    |             |       |     |     |       |                                    |             |     |                                    |             |       |     |     |       |                                    |             |     |                                    |             |       |     |     |      |     |                                    |             |                                    |             |     |   |     |      |     |     |     |                                    |             |     |   |     |     |   |     |      |     |   |     |                                    |             |     |   |     |     |   |     |      |     |     |     |                                    |             |     |   |     |   |     |     |     |                                    |             |   |   |     |     |
| 日本史（2）  | 057 | 秋  | 350 |                                    |             |   |               |     |   |     |                                    |             |     |   |     |        |     |   |     |                                    |             |        |     |     |     |                                    |             |        |     |   |     |                                    |             |     |   |     |             |     |     |             |                                    |             |     |                                    |             |             |     |    |             |                                    |             |     |                                    |             |             |     |    |             |                                    |             |     |                                    |             |             |     |    |             |                                    |             |     |                                    |             |        |     |    |        |     |                                    |             |                                    |             |     |   |     |     |   |     |     |   |     |        |     |   |     |                                    |             |     |   |     |        |     |   |     |                                    |             |        |     |   |     |        |     |   |     |                                    |             |     |   |     |        |     |   |     |                                    |             |     |   |     |        |     |   |     |                                    |             |        |     |   |     |        |     |   |     |                                    |             |           |     |   |    |           |     |   |    |                                    |             |     |   |    |    |     |     |    |                                    |             |     |                                    |             |     |   |    |     |   |    |          |     |   |     |                                    |             |          |     |     |     |                                    |             |     |   |     |       |     |     |     |                                    |             |       |     |     |       |                                    |             |     |                                    |             |       |     |     |       |                                    |             |     |                                    |             |       |     |     |      |     |                                    |             |                                    |             |     |   |     |      |     |     |     |                                    |             |     |   |     |     |   |     |      |     |   |     |                                    |             |     |   |     |     |   |     |      |     |     |     |                                    |             |     |   |     |   |     |     |     |                                    |             |   |   |     |     |
| 西洋史（1）  | 051 | 春  | 350 | 3月25日（月）10：00<br>～<br>4月5日（金）15：00 | 4月6日（土）0：00 |   |               |     |   |     |                                    |             |     |   |     |        |     |   |     |                                    |             |        |     |     |     |                                    |             |        |     |   |     |                                    |             |     |   |     |             |     |     |             |                                    |             |     |                                    |             |             |     |    |             |                                    |             |     |                                    |             |             |     |    |             |                                    |             |     |                                    |             |             |     |    |             |                                    |             |     |                                    |             |        |     |    |        |     |                                    |             |                                    |             |     |   |     |     |   |     |     |   |     |        |     |   |     |                                    |             |     |   |     |        |     |   |     |                                    |             |        |     |   |     |        |     |   |     |                                    |             |     |   |     |        |     |   |     |                                    |             |     |   |     |        |     |   |     |                                    |             |        |     |   |     |        |     |   |     |                                    |             |           |     |   |    |           |     |   |    |                                    |             |     |   |    |    |     |     |    |                                    |             |     |                                    |             |     |   |    |     |   |    |          |     |   |     |                                    |             |          |     |     |     |                                    |             |     |   |     |       |     |     |     |                                    |             |       |     |     |       |                                    |             |     |                                    |             |       |     |     |       |                                    |             |     |                                    |             |       |     |     |      |     |                                    |             |                                    |             |     |   |     |      |     |     |     |                                    |             |     |   |     |     |   |     |      |     |   |     |                                    |             |     |   |     |     |   |     |      |     |     |     |                                    |             |     |   |     |   |     |     |     |                                    |             |   |   |     |     |
|   | 052 | 秋  | 350 |                                    |             |   |               |     |   |     |                                    |             |     |   |     |        |     |   |     |                                    |             |        |     |     |     |                                    |             |        |     |   |     |                                    |             |     |   |     |             |     |     |             |                                    |             |     |                                    |             |             |     |    |             |                                    |             |     |                                    |             |             |     |    |             |                                    |             |     |                                    |             |             |     |    |             |                                    |             |     |                                    |             |        |     |    |        |     |                                    |             |                                    |             |     |   |     |     |   |     |     |   |     |        |     |   |     |                                    |             |     |   |     |        |     |   |     |                                    |             |        |     |   |     |        |     |   |     |                                    |             |     |   |     |        |     |   |     |                                    |             |     |   |     |        |     |   |     |                                    |             |        |     |   |     |        |     |   |     |                                    |             |           |     |   |    |           |     |   |    |                                    |             |     |   |    |    |     |     |    |                                    |             |     |                                    |             |     |   |    |     |   |    |          |     |   |     |                                    |             |          |     |     |     |                                    |             |     |   |     |       |     |     |     |                                    |             |       |     |     |       |                                    |             |     |                                    |             |       |     |     |       |                                    |             |     |                                    |             |       |     |     |      |     |                                    |             |                                    |             |     |   |     |      |     |     |     |                                    |             |     |   |     |     |   |     |      |     |   |     |                                    |             |     |   |     |     |   |     |      |     |     |     |                                    |             |     |   |     |   |     |     |     |                                    |             |   |   |     |     |
| 西洋史（2）  | 053 | 秋  | 350 | 3月25日（月）10：00<br>～<br>4月5日（金）15：00 | 4月6日（土）0：00 |   |               |     |   |     |                                    |             |     |   |     |        |     |   |     |                                    |             |        |     |     |     |                                    |             |        |     |   |     |                                    |             |     |   |     |             |     |     |             |                                    |             |     |                                    |             |             |     |    |             |                                    |             |     |                                    |             |             |     |    |             |                                    |             |     |                                    |             |             |     |    |             |                                    |             |     |                                    |             |        |     |    |        |     |                                    |             |                                    |             |     |   |     |     |   |     |     |   |     |        |     |   |     |                                    |             |     |   |     |        |     |   |     |                                    |             |        |     |   |     |        |     |   |     |                                    |             |     |   |     |        |     |   |     |                                    |             |     |   |     |        |     |   |     |                                    |             |        |     |   |     |        |     |   |     |                                    |             |           |     |   |    |           |     |   |    |                                    |             |     |   |    |    |     |     |    |                                    |             |     |                                    |             |     |   |    |     |   |    |          |     |   |     |                                    |             |          |     |     |     |                                    |             |     |   |     |       |     |     |     |                                    |             |       |     |     |       |                                    |             |     |                                    |             |       |     |     |       |                                    |             |     |                                    |             |       |     |     |      |     |                                    |             |                                    |             |     |   |     |      |     |     |     |                                    |             |     |   |     |     |   |     |      |     |   |     |                                    |             |     |   |     |     |   |     |      |     |     |     |                                    |             |     |   |     |   |     |     |     |                                    |             |   |   |     |     |
|   | 053 | 秋  | 350 |                                    |             |   |               |     |   |     |                                    |             |     |   |     |        |     |   |     |                                    |             |        |     |     |     |                                    |             |        |     |   |     |                                    |             |     |   |     |             |     |     |             |                                    |             |     |                                    |             |             |     |    |             |                                    |             |     |                                    |             |             |     |    |             |                                    |             |     |                                    |             |             |     |    |             |                                    |             |     |                                    |             |        |     |    |        |     |                                    |             |                                    |             |     |   |     |     |   |     |     |   |     |        |     |   |     |                                    |             |     |   |     |        |     |   |     |                                    |             |        |     |   |     |        |     |   |     |                                    |             |     |   |     |        |     |   |     |                                    |             |     |   |     |        |     |   |     |                                    |             |        |     |   |     |        |     |   |     |                                    |             |           |     |   |    |           |     |   |    |                                    |             |     |   |    |    |     |     |    |                                    |             |     |                                    |             |     |   |    |     |   |    |          |     |   |     |                                    |             |          |     |     |     |                                    |             |     |   |     |       |     |     |     |                                    |             |       |     |     |       |                                    |             |     |                                    |             |       |     |     |       |                                    |             |     |                                    |             |       |     |     |      |     |                                    |             |                                    |             |     |   |     |      |     |     |     |                                    |             |     |   |     |     |   |     |      |     |   |     |                                    |             |     |   |     |     |   |     |      |     |     |     |                                    |             |     |   |     |   |     |     |     |                                    |             |   |   |     |     |
| 考古学（1）  | 052 | 春  | 350 | 3月25日（月）10：00<br>～<br>4月5日（金）15：00 | 4月6日（土）0：00 |   |               |     |   |     |                                    |             |     |   |     |        |     |   |     |                                    |             |        |     |     |     |                                    |             |        |     |   |     |                                    |             |     |   |     |             |     |     |             |                                    |             |     |                                    |             |             |     |    |             |                                    |             |     |                                    |             |             |     |    |             |                                    |             |     |                                    |             |             |     |    |             |                                    |             |     |                                    |             |        |     |    |        |     |                                    |             |                                    |             |     |   |     |     |   |     |     |   |     |        |     |   |     |                                    |             |     |   |     |        |     |   |     |                                    |             |        |     |   |     |        |     |   |     |                                    |             |     |   |     |        |     |   |     |                                    |             |     |   |     |        |     |   |     |                                    |             |        |     |   |     |        |     |   |     |                                    |             |           |     |   |    |           |     |   |    |                                    |             |     |   |    |    |     |     |    |                                    |             |     |                                    |             |     |   |    |     |   |    |          |     |   |     |                                    |             |          |     |     |     |                                    |             |     |   |     |       |     |     |     |                                    |             |       |     |     |       |                                    |             |     |                                    |             |       |     |     |       |                                    |             |     |                                    |             |       |     |     |      |     |                                    |             |                                    |             |     |   |     |      |     |     |     |                                    |             |     |   |     |     |   |     |      |     |   |     |                                    |             |     |   |     |     |   |     |      |     |     |     |                                    |             |     |   |     |   |     |     |     |                                    |             |   |   |     |     |
| 日本語（1）  | 051 | 春  | 250 |                                    |             |   |               |     |   |     |                                    |             |     |   |     |        |     |   |     |                                    |             |        |     |     |     |                                    |             |        |     |   |     |                                    |             |     |   |     |             |     |     |             |                                    |             |     |                                    |             |             |     |    |             |                                    |             |     |                                    |             |             |     |    |             |                                    |             |     |                                    |             |             |     |    |             |                                    |             |     |                                    |             |        |     |    |        |     |                                    |             |                                    |             |     |   |     |     |   |     |     |   |     |        |     |   |     |                                    |             |     |   |     |        |     |   |     |                                    |             |        |     |   |     |        |     |   |     |                                    |             |     |   |     |        |     |   |     |                                    |             |     |   |     |        |     |   |     |                                    |             |        |     |   |     |        |     |   |     |                                    |             |           |     |   |    |           |     |   |    |                                    |             |     |   |    |    |     |     |    |                                    |             |     |                                    |             |     |   |    |     |   |    |          |     |   |     |                                    |             |          |     |     |     |                                    |             |     |   |     |       |     |     |     |                                    |             |       |     |     |       |                                    |             |     |                                    |             |       |     |     |       |                                    |             |     |                                    |             |       |     |     |      |     |                                    |             |                                    |             |     |   |     |      |     |     |     |                                    |             |     |   |     |     |   |     |      |     |   |     |                                    |             |     |   |     |     |   |     |      |     |     |     |                                    |             |     |   |     |   |     |     |     |                                    |             |   |   |     |     |
| 日本語（2）  | 051 | 秋  | 250 | 3月25日（月）10：00<br>～<br>4月5日（金）15：00 | 4月6日（土）0：00 |   |               |     |   |     |                                    |             |     |   |     |        |     |   |     |                                    |             |        |     |     |     |                                    |             |        |     |   |     |                                    |             |     |   |     |             |     |     |             |                                    |             |     |                                    |             |             |     |    |             |                                    |             |     |                                    |             |             |     |    |             |                                    |             |     |                                    |             |             |     |    |             |                                    |             |     |                                    |             |        |     |    |        |     |                                    |             |                                    |             |     |   |     |     |   |     |     |   |     |        |     |   |     |                                    |             |     |   |     |        |     |   |     |                                    |             |        |     |   |     |        |     |   |     |                                    |             |     |   |     |        |     |   |     |                                    |             |     |   |     |        |     |   |     |                                    |             |        |     |   |     |        |     |   |     |                                    |             |           |     |   |    |           |     |   |    |                                    |             |     |   |    |    |     |     |    |                                    |             |     |                                    |             |     |   |    |     |   |    |          |     |   |     |                                    |             |          |     |     |     |                                    |             |     |   |     |       |     |     |     |                                    |             |       |     |     |       |                                    |             |     |                                    |             |       |     |     |       |                                    |             |     |                                    |             |       |     |     |      |     |                                    |             |                                    |             |     |   |     |      |     |     |     |                                    |             |     |   |     |     |   |     |      |     |   |     |                                    |             |     |   |     |     |   |     |      |     |     |     |                                    |             |     |   |     |   |     |     |     |                                    |             |   |   |     |     |
| データサイエンス1   | 054 | 秋  | 46  |                                    |             |   |               |     |   |     |                                    |             |     |   |     |        |     |   |     |                                    |             |        |     |     |     |                                    |             |        |     |   |     |                                    |             |     |   |     |             |     |     |             |                                    |             |     |                                    |             |             |     |    |             |                                    |             |     |                                    |             |             |     |    |             |                                    |             |     |                                    |             |             |     |    |             |                                    |             |     |                                    |             |        |     |    |        |     |                                    |             |                                    |             |     |   |     |     |   |     |     |   |     |        |     |   |     |                                    |             |     |   |     |        |     |   |     |                                    |             |        |     |   |     |        |     |   |     |                                    |             |     |   |     |        |     |   |     |                                    |             |     |   |     |        |     |   |     |                                    |             |        |     |   |     |        |     |   |     |                                    |             |           |     |   |    |           |     |   |    |                                    |             |     |   |    |    |     |     |    |                                    |             |     |                                    |             |     |   |    |     |   |    |          |     |   |     |                                    |             |          |     |     |     |                                    |             |     |   |     |       |     |     |     |                                    |             |       |     |     |       |                                    |             |     |                                    |             |       |     |     |       |                                    |             |     |                                    |             |       |     |     |      |     |                                    |             |                                    |             |     |   |     |      |     |     |     |                                    |             |     |   |     |     |   |     |      |     |   |     |                                    |             |     |   |     |     |   |     |      |     |     |     |                                    |             |     |   |     |   |     |     |     |                                    |             |   |   |     |     |
| データサイエンス2   | 051 | 春  | 46  | 3月25日（月）10：00<br>～<br>4月5日（金）15：00 | 4月6日（土）0：00 |   |               |     |   |     |                                    |             |     |   |     |        |     |   |     |                                    |             |        |     |     |     |                                    |             |        |     |   |     |                                    |             |     |   |     |             |     |     |             |                                    |             |     |                                    |             |             |     |    |             |                                    |             |     |                                    |             |             |     |    |             |                                    |             |     |                                    |             |             |     |    |             |                                    |             |     |                                    |             |        |     |    |        |     |                                    |             |                                    |             |     |   |     |     |   |     |     |   |     |        |     |   |     |                                    |             |     |   |     |        |     |   |     |                                    |             |        |     |   |     |        |     |   |     |                                    |             |     |   |     |        |     |   |     |                                    |             |     |   |     |        |     |   |     |                                    |             |        |     |   |     |        |     |   |     |                                    |             |           |     |   |    |           |     |   |    |                                    |             |     |   |    |    |     |     |    |                                    |             |     |                                    |             |     |   |    |     |   |    |          |     |   |     |                                    |             |          |     |     |     |                                    |             |     |   |     |       |     |     |     |                                    |             |       |     |     |       |                                    |             |     |                                    |             |       |     |     |       |                                    |             |     |                                    |             |       |     |     |      |     |                                    |             |                                    |             |     |   |     |      |     |     |     |                                    |             |     |   |     |     |   |     |      |     |   |     |                                    |             |     |   |     |     |   |     |      |     |     |     |                                    |             |     |   |     |   |     |     |     |                                    |             |   |   |     |     |
|   | 053 | 秋  | 46  |                                    |             |   |               |     |   |     |                                    |             |     |   |     |        |     |   |     |                                    |             |        |     |     |     |                                    |             |        |     |   |     |                                    |             |     |   |     |             |     |     |             |                                    |             |     |                                    |             |             |     |    |             |                                    |             |     |                                    |             |             |     |    |             |                                    |             |     |                                    |             |             |     |    |             |                                    |             |     |                                    |             |        |     |    |        |     |                                    |             |                                    |             |     |   |     |     |   |     |     |   |     |        |     |   |     |                                    |             |     |   |     |        |     |   |     |                                    |             |        |     |   |     |        |     |   |     |                                    |             |     |   |     |        |     |   |     |                                    |             |     |   |     |        |     |   |     |                                    |             |        |     |   |     |        |     |   |     |                                    |             |           |     |   |    |           |     |   |    |                                    |             |     |   |    |    |     |     |    |                                    |             |     |                                    |             |     |   |    |     |   |    |          |     |   |     |                                    |             |          |     |     |     |                                    |             |     |   |     |       |     |     |     |                                    |             |       |     |     |       |                                    |             |     |                                    |             |       |     |     |       |                                    |             |     |                                    |             |       |     |     |      |     |                                    |             |                                    |             |     |   |     |      |     |     |     |                                    |             |     |   |     |     |   |     |      |     |   |     |                                    |             |     |   |     |     |   |     |      |     |     |     |                                    |             |     |   |     |   |     |     |     |                                    |             |   |   |     |     |
| 数学  | 052 | 春  | 45  | 3月25日（月）10：00<br>～<br>4月5日（金）17：00 | 4月6日（土）0：00 |   |               |     |   |     |                                    |             |     |   |     |        |     |   |     |                                    |             |        |     |     |     |                                    |             |        |     |   |     |                                    |             |     |   |     |             |     |     |             |                                    |             |     |                                    |             |             |     |    |             |                                    |             |     |                                    |             |             |     |    |             |                                    |             |     |                                    |             |             |     |    |             |                                    |             |     |                                    |             |        |     |    |        |     |                                    |             |                                    |             |     |   |     |     |   |     |     |   |     |        |     |   |     |                                    |             |     |   |     |        |     |   |     |                                    |             |        |     |   |     |        |     |   |     |                                    |             |     |   |     |        |     |   |     |                                    |             |     |   |     |        |     |   |     |                                    |             |        |     |   |     |        |     |   |     |                                    |             |           |     |   |    |           |     |   |    |                                    |             |     |   |    |    |     |     |    |                                    |             |     |                                    |             |     |   |    |     |   |    |          |     |   |     |                                    |             |          |     |     |     |                                    |             |     |   |     |       |     |     |     |                                    |             |       |     |     |       |                                    |             |     |                                    |             |       |     |     |       |                                    |             |     |                                    |             |       |     |     |      |     |                                    |             |                                    |             |     |   |     |      |     |     |     |                                    |             |     |   |     |     |   |     |      |     |   |     |                                    |             |     |   |     |     |   |     |      |     |     |     |                                    |             |     |   |     |   |     |     |     |                                    |             |   |   |     |     |
|   | 055 | 春  | 45  |                                    |             |   |               |     |   |     |                                    |             |     |   |     |        |     |   |     |                                    |             |        |     |     |     |                                    |             |        |     |   |     |                                    |             |     |   |     |             |     |     |             |                                    |             |     |                                    |             |             |     |    |             |                                    |             |     |                                    |             |             |     |    |             |                                    |             |     |                                    |             |             |     |    |             |                                    |             |     |                                    |             |        |     |    |        |     |                                    |             |                                    |             |     |   |     |     |   |     |     |   |     |        |     |   |     |                                    |             |     |   |     |        |     |   |     |                                    |             |        |     |   |     |        |     |   |     |                                    |             |     |   |     |        |     |   |     |                                    |             |     |   |     |        |     |   |     |                                    |             |        |     |   |     |        |     |   |     |                                    |             |           |     |   |    |           |     |   |    |                                    |             |     |   |    |    |     |     |    |                                    |             |     |                                    |             |     |   |    |     |   |    |          |     |   |     |                                    |             |          |     |     |     |                                    |             |     |   |     |       |     |     |     |                                    |             |       |     |     |       |                                    |             |     |                                    |             |       |     |     |       |                                    |             |     |                                    |             |       |     |     |      |     |                                    |             |                                    |             |     |   |     |      |     |     |     |                                    |             |     |   |     |     |   |     |      |     |   |     |                                    |             |     |   |     |     |   |     |      |     |     |     |                                    |             |     |   |     |   |     |     |     |                                    |             |   |   |     |     |
|   | 056 | 秋  | 45  |                                    |             |   |               |     |   |     |                                    |             |     |   |     |        |     |   |     |                                    |             |        |     |     |     |                                    |             |        |     |   |     |                                    |             |     |   |     |             |     |     |             |                                    |             |     |                                    |             |             |     |    |             |                                    |             |     |                                    |             |             |     |    |             |                                    |             |     |                                    |             |             |     |    |             |                                    |             |     |                                    |             |        |     |    |        |     |                                    |             |                                    |             |     |   |     |     |   |     |     |   |     |        |     |   |     |                                    |             |     |   |     |        |     |   |     |                                    |             |        |     |   |     |        |     |   |     |                                    |             |     |   |     |        |     |   |     |                                    |             |     |   |     |        |     |   |     |                                    |             |        |     |   |     |        |     |   |     |                                    |             |           |     |   |    |           |     |   |    |                                    |             |     |   |    |    |     |     |    |                                    |             |     |                                    |             |     |   |    |     |   |    |          |     |   |     |                                    |             |          |     |     |     |                                    |             |     |   |     |       |     |     |     |                                    |             |       |     |     |       |                                    |             |     |                                    |             |       |     |     |       |                                    |             |     |                                    |             |       |     |     |      |     |                                    |             |                                    |             |     |   |     |      |     |     |     |                                    |             |     |   |     |     |   |     |      |     |   |     |                                    |             |     |   |     |     |   |     |      |     |     |     |                                    |             |     |   |     |   |     |     |     |                                    |             |   |   |     |     |
|   | 059 | 秋  | 45  |                                    |             |   |               |     |   |     |                                    |             |     |   |     |        |     |   |     |                                    |             |        |     |     |     |                                    |             |        |     |   |     |                                    |             |     |   |     |             |     |     |             |                                    |             |     |                                    |             |             |     |    |             |                                    |             |     |                                    |             |             |     |    |             |                                    |             |     |                                    |             |             |     |    |             |                                    |             |     |                                    |             |        |     |    |        |     |                                    |             |                                    |             |     |   |     |     |   |     |     |   |     |        |     |   |     |                                    |             |     |   |     |        |     |   |     |                                    |             |        |     |   |     |        |     |   |     |                                    |             |     |   |     |        |     |   |     |                                    |             |     |   |     |        |     |   |     |                                    |             |        |     |   |     |        |     |   |     |                                    |             |           |     |   |    |           |     |   |    |                                    |             |     |   |    |    |     |     |    |                                    |             |     |                                    |             |     |   |    |     |   |    |          |     |   |     |                                    |             |          |     |     |     |                                    |             |     |   |     |       |     |     |     |                                    |             |       |     |     |       |                                    |             |     |                                    |             |       |     |     |       |                                    |             |     |                                    |             |       |     |     |      |     |                                    |             |                                    |             |     |   |     |      |     |     |     |                                    |             |     |   |     |     |   |     |      |     |   |     |                                    |             |     |   |     |     |   |     |      |     |     |     |                                    |             |     |   |     |   |     |     |     |                                    |             |   |   |     |     |
| 地球と宇宙の科学  | 051 | 春  | 300 | 3月25日（月）10：00<br>～<br>4月5日（金）17：00 | 4月6日（土）0：00 |   |               |     |   |     |                                    |             |     |   |     |        |     |   |     |                                    |             |        |     |     |     |                                    |             |        |     |   |     |                                    |             |     |   |     |             |     |     |             |                                    |             |     |                                    |             |             |     |    |             |                                    |             |     |                                    |             |             |     |    |             |                                    |             |     |                                    |             |             |     |    |             |                                    |             |     |                                    |             |        |     |    |        |     |                                    |             |                                    |             |     |   |     |     |   |     |     |   |     |        |     |   |     |                                    |             |     |   |     |        |     |   |     |                                    |             |        |     |   |     |        |     |   |     |                                    |             |     |   |     |        |     |   |     |                                    |             |     |   |     |        |     |   |     |                                    |             |        |     |   |     |        |     |   |     |                                    |             |           |     |   |    |           |     |   |    |                                    |             |     |   |    |    |     |     |    |                                    |             |     |                                    |             |     |   |    |     |   |    |          |     |   |     |                                    |             |          |     |     |     |                                    |             |     |   |     |       |     |     |     |                                    |             |       |     |     |       |                                    |             |     |                                    |             |       |     |     |       |                                    |             |     |                                    |             |       |     |     |      |     |                                    |             |                                    |             |     |   |     |      |     |     |     |                                    |             |     |   |     |     |   |     |      |     |   |     |                                    |             |     |   |     |     |   |     |      |     |     |     |                                    |             |     |   |     |   |     |     |     |                                    |             |   |   |     |     |
|   | 052 | 春  | 300 |                                    |             |   |               |     |   |     |                                    |             |     |   |     |        |     |   |     |                                    |             |        |     |     |     |                                    |             |        |     |   |     |                                    |             |     |   |     |             |     |     |             |                                    |             |     |                                    |             |             |     |    |             |                                    |             |     |                                    |             |             |     |    |             |                                    |             |     |                                    |             |             |     |    |             |                                    |             |     |                                    |             |        |     |    |        |     |                                    |             |                                    |             |     |   |     |     |   |     |     |   |     |        |     |   |     |                                    |             |     |   |     |        |     |   |     |                                    |             |        |     |   |     |        |     |   |     |                                    |             |     |   |     |        |     |   |     |                                    |             |     |   |     |        |     |   |     |                                    |             |        |     |   |     |        |     |   |     |                                    |             |           |     |   |    |           |     |   |    |                                    |             |     |   |    |    |     |     |    |                                    |             |     |                                    |             |     |   |    |     |   |    |          |     |   |     |                                    |             |          |     |     |     |                                    |             |     |   |     |       |     |     |     |                                    |             |       |     |     |       |                                    |             |     |                                    |             |       |     |     |       |                                    |             |     |                                    |             |       |     |     |      |     |                                    |             |                                    |             |     |   |     |      |     |     |     |                                    |             |     |   |     |     |   |     |      |     |   |     |                                    |             |     |   |     |     |   |     |      |     |     |     |                                    |             |     |   |     |   |     |     |     |                                    |             |   |   |     |     |
|   | 057 | 秋  | 300 |                                    |             |   |               |     |   |     |                                    |             |     |   |     |        |     |   |     |                                    |             |        |     |     |     |                                    |             |        |     |   |     |                                    |             |     |   |     |             |     |     |             |                                    |             |     |                                    |             |             |     |    |             |                                    |             |     |                                    |             |             |     |    |             |                                    |             |     |                                    |             |             |     |    |             |                                    |             |     |                                    |             |        |     |    |        |     |                                    |             |                                    |             |     |   |     |     |   |     |     |   |     |        |     |   |     |                                    |             |     |   |     |        |     |   |     |                                    |             |        |     |   |     |        |     |   |     |                                    |             |     |   |     |        |     |   |     |                                    |             |     |   |     |        |     |   |     |                                    |             |        |     |   |     |        |     |   |     |                                    |             |           |     |   |    |           |     |   |    |                                    |             |     |   |    |    |     |     |    |                                    |             |     |                                    |             |     |   |    |     |   |    |          |     |   |     |                                    |             |          |     |     |     |                                    |             |     |   |     |       |     |     |     |                                    |             |       |     |     |       |                                    |             |     |                                    |             |       |     |     |       |                                    |             |     |                                    |             |       |     |     |      |     |                                    |             |                                    |             |     |   |     |      |     |     |     |                                    |             |     |   |     |     |   |     |      |     |   |     |                                    |             |     |   |     |     |   |     |      |     |     |     |                                    |             |     |   |     |   |     |     |     |                                    |             |   |   |     |     |
|   | 058 | 秋  | 300 |                                    |             |   |               |     |   |     |                                    |             |     |   |     |        |     |   |     |                                    |             |        |     |     |     |                                    |             |        |     |   |     |                                    |             |     |   |     |             |     |     |             |                                    |             |     |                                    |             |             |     |    |             |                                    |             |     |                                    |             |             |     |    |             |                                    |             |     |                                    |             |             |     |    |             |                                    |             |     |                                    |             |        |     |    |        |     |                                    |             |                                    |             |     |   |     |     |   |     |     |   |     |        |     |   |     |                                    |             |     |   |     |        |     |   |     |                                    |             |        |     |   |     |        |     |   |     |                                    |             |     |   |     |        |     |   |     |                                    |             |     |   |     |        |     |   |     |                                    |             |        |     |   |     |        |     |   |     |                                    |             |           |     |   |    |           |     |   |    |                                    |             |     |   |    |    |     |     |    |                                    |             |     |                                    |             |     |   |    |     |   |    |          |     |   |     |                                    |             |          |     |     |     |                                    |             |     |   |     |       |     |     |     |                                    |             |       |     |     |       |                                    |             |     |                                    |             |       |     |     |       |                                    |             |     |                                    |             |       |     |     |      |     |                                    |             |                                    |             |     |   |     |      |     |     |     |                                    |             |     |   |     |     |   |     |      |     |   |     |                                    |             |     |   |     |     |   |     |      |     |     |     |                                    |             |     |   |     |   |     |     |     |                                    |             |   |   |     |     |
| 生命の科学   | 052 | 春  | 300 | 3月25日（月）10：00<br>～<br>4月5日（金）17：00 | 4月6日（土）0：00 |   |               |     |   |     |                                    |             |     |   |     |        |     |   |     |                                    |             |        |     |     |     |                                    |             |        |     |   |     |                                    |             |     |   |     |             |     |     |             |                                    |             |     |                                    |             |             |     |    |             |                                    |             |     |                                    |             |             |     |    |             |                                    |             |     |                                    |             |             |     |    |             |                                    |             |     |                                    |             |        |     |    |        |     |                                    |             |                                    |             |     |   |     |     |   |     |     |   |     |        |     |   |     |                                    |             |     |   |     |        |     |   |     |                                    |             |        |     |   |     |        |     |   |     |                                    |             |     |   |     |        |     |   |     |                                    |             |     |   |     |        |     |   |     |                                    |             |        |     |   |     |        |     |   |     |                                    |             |           |     |   |    |           |     |   |    |                                    |             |     |   |    |    |     |     |    |                                    |             |     |                                    |             |     |   |    |     |   |    |          |     |   |     |                                    |             |          |     |     |     |                                    |             |     |   |     |       |     |     |     |                                    |             |       |     |     |       |                                    |             |     |                                    |             |       |     |     |       |                                    |             |     |                                    |             |       |     |     |      |     |                                    |             |                                    |             |     |   |     |      |     |     |     |                                    |             |     |   |     |     |   |     |      |     |   |     |                                    |             |     |   |     |     |   |     |      |     |     |     |                                    |             |     |   |     |   |     |     |     |                                    |             |   |   |     |     |
|   | 053 | 春  | 300 |                                    |             |   |               |     |   |     |                                    |             |     |   |     |        |     |   |     |                                    |             |        |     |     |     |                                    |             |        |     |   |     |                                    |             |     |   |     |             |     |     |             |                                    |             |     |                                    |             |             |     |    |             |                                    |             |     |                                    |             |             |     |    |             |                                    |             |     |                                    |             |             |     |    |             |                                    |             |     |                                    |             |        |     |    |        |     |                                    |             |                                    |             |     |   |     |     |   |     |     |   |     |        |     |   |     |                                    |             |     |   |     |        |     |   |     |                                    |             |        |     |   |     |        |     |   |     |                                    |             |     |   |     |        |     |   |     |                                    |             |     |   |     |        |     |   |     |                                    |             |        |     |   |     |        |     |   |     |                                    |             |           |     |   |    |           |     |   |    |                                    |             |     |   |    |    |     |     |    |                                    |             |     |                                    |             |     |   |    |     |   |    |          |     |   |     |                                    |             |          |     |     |     |                                    |             |     |   |     |       |     |     |     |                                    |             |       |     |     |       |                                    |             |     |                                    |             |       |     |     |       |                                    |             |     |                                    |             |       |     |     |      |     |                                    |             |                                    |             |     |   |     |      |     |     |     |                                    |             |     |   |     |     |   |     |      |     |   |     |                                    |             |     |   |     |     |   |     |      |     |     |     |                                    |             |     |   |     |   |     |     |     |                                    |             |   |   |     |     |
| 環境の科学   | 061 | 秋  | 300 | 3月25日（月）10：00<br>～<br>4月5日（金）17：00 | 4月6日（土）0：00 |   |               |     |   |     |                                    |             |     |   |     |        |     |   |     |                                    |             |        |     |     |     |                                    |             |        |     |   |     |                                    |             |     |   |     |             |     |     |             |                                    |             |     |                                    |             |             |     |    |             |                                    |             |     |                                    |             |             |     |    |             |                                    |             |     |                                    |             |             |     |    |             |                                    |             |     |                                    |             |        |     |    |        |     |                                    |             |                                    |             |     |   |     |     |   |     |     |   |     |        |     |   |     |                                    |             |     |   |     |        |     |   |     |                                    |             |        |     |   |     |        |     |   |     |                                    |             |     |   |     |        |     |   |     |                                    |             |     |   |     |        |     |   |     |                                    |             |        |     |   |     |        |     |   |     |                                    |             |           |     |   |    |           |     |   |    |                                    |             |     |   |    |    |     |     |    |                                    |             |     |                                    |             |     |   |    |     |   |    |          |     |   |     |                                    |             |          |     |     |     |                                    |             |     |   |     |       |     |     |     |                                    |             |       |     |     |       |                                    |             |     |                                    |             |       |     |     |       |                                    |             |     |                                    |             |       |     |     |      |     |                                    |             |                                    |             |     |   |     |      |     |     |     |                                    |             |     |   |     |     |   |     |      |     |   |     |                                    |             |     |   |     |     |   |     |      |     |     |     |                                    |             |     |   |     |   |     |     |     |                                    |             |   |   |     |     |
|   | 051 | 春  | 300 |                                    |             |   |               |     |   |     |                                    |             |     |   |     |        |     |   |     |                                    |             |        |     |     |     |                                    |             |        |     |   |     |                                    |             |     |   |     |             |     |     |             |                                    |             |     |                                    |             |             |     |    |             |                                    |             |     |                                    |             |             |     |    |             |                                    |             |     |                                    |             |             |     |    |             |                                    |             |     |                                    |             |        |     |    |        |     |                                    |             |                                    |             |     |   |     |     |   |     |     |   |     |        |     |   |     |                                    |             |     |   |     |        |     |   |     |                                    |             |        |     |   |     |        |     |   |     |                                    |             |     |   |     |        |     |   |     |                                    |             |     |   |     |        |     |   |     |                                    |             |        |     |   |     |        |     |   |     |                                    |             |           |     |   |    |           |     |   |    |                                    |             |     |   |    |    |     |     |    |                                    |             |     |                                    |             |     |   |    |     |   |    |          |     |   |     |                                    |             |          |     |     |     |                                    |             |     |   |     |       |     |     |     |                                    |             |       |     |     |       |                                    |             |     |                                    |             |       |     |     |       |                                    |             |     |                                    |             |       |     |     |      |     |                                    |             |                                    |             |     |   |     |      |     |     |     |                                    |             |     |   |     |     |   |     |      |     |   |     |                                    |             |     |   |     |     |   |     |      |     |     |     |                                    |             |     |   |     |   |     |     |     |                                    |             |   |   |     |     |
| 環境の科学   | 052 | 秋  | 300 | 3月25日（月）10：00<br>～<br>4月5日（金）17：00 | 4月6日（土）0：00 |   |               |     |   |     |                                    |             |     |   |     |        |     |   |     |                                    |             |        |     |     |     |                                    |             |        |     |   |     |                                    |             |     |   |     |             |     |     |             |                                    |             |     |                                    |             |             |     |    |             |                                    |             |     |                                    |             |             |     |    |             |                                    |             |     |                                    |             |             |     |    |             |                                    |             |     |                                    |             |        |     |    |        |     |                                    |             |                                    |             |     |   |     |     |   |     |     |   |     |        |     |   |     |                                    |             |     |   |     |        |     |   |     |                                    |             |        |     |   |     |        |     |   |     |                                    |             |     |   |     |        |     |   |     |                                    |             |     |   |     |        |     |   |     |                                    |             |        |     |   |     |        |     |   |     |                                    |             |           |     |   |    |           |     |   |    |                                    |             |     |   |    |    |     |     |    |                                    |             |     |                                    |             |     |   |    |     |   |    |          |     |   |     |                                    |             |          |     |     |     |                                    |             |     |   |     |       |     |     |     |                                    |             |       |     |     |       |                                    |             |     |                                    |             |       |     |     |       |                                    |             |     |                                    |             |       |     |     |      |     |                                    |             |                                    |             |     |   |     |      |     |     |     |                                    |             |     |   |     |     |   |     |      |     |   |     |                                    |             |     |   |     |     |   |     |      |     |     |     |                                    |             |     |   |     |   |     |     |     |                                    |             |   |   |     |     |
|   | 051 | 春  | 250 |                                    |             |   |               |     |   |     |                                    |             |     |   |     |        |     |   |     |                                    |             |        |     |     |     |                                    |             |        |     |   |     |                                    |             |     |   |     |             |     |     |             |                                    |             |     |                                    |             |             |     |    |             |                                    |             |     |                                    |             |             |     |    |             |                                    |             |     |                                    |             |             |     |    |             |                                    |             |     |                                    |             |        |     |    |        |     |                                    |             |                                    |             |     |   |     |     |   |     |     |   |     |        |     |   |     |                                    |             |     |   |     |        |     |   |     |                                    |             |        |     |   |     |        |     |   |     |                                    |             |     |   |     |        |     |   |     |                                    |             |     |   |     |        |     |   |     |                                    |             |        |     |   |     |        |     |   |     |                                    |             |           |     |   |    |           |     |   |    |                                    |             |     |   |    |    |     |     |    |                                    |             |     |                                    |             |     |   |    |     |   |    |          |     |   |     |                                    |             |          |     |     |     |                                    |             |     |   |     |       |     |     |     |                                    |             |       |     |     |       |                                    |             |     |                                    |             |       |     |     |       |                                    |             |     |                                    |             |       |     |     |      |     |                                    |             |                                    |             |     |   |     |      |     |     |     |                                    |             |     |   |     |     |   |     |      |     |   |     |                                    |             |     |   |     |     |   |     |      |     |     |     |                                    |             |     |   |     |   |     |     |     |                                    |             |   |   |     |     |
| 心理学1  | 052 | 春  | 250 | 3月25日（月）10：00<br>～<br>4月5日（金）15：00 | 4月6日（土）0：00 |   |               |     |   |     |                                    |             |     |   |     |        |     |   |     |                                    |             |        |     |     |     |                                    |             |        |     |   |     |                                    |             |     |   |     |             |     |     |             |                                    |             |     |                                    |             |             |     |    |             |                                    |             |     |                                    |             |             |     |    |             |                                    |             |     |                                    |             |             |     |    |             |                                    |             |     |                                    |             |        |     |    |        |     |                                    |             |                                    |             |     |   |     |     |   |     |     |   |     |        |     |   |     |                                    |             |     |   |     |        |     |   |     |                                    |             |        |     |   |     |        |     |   |     |                                    |             |     |   |     |        |     |   |     |                                    |             |     |   |     |        |     |   |     |                                    |             |        |     |   |     |        |     |   |     |                                    |             |           |     |   |    |           |     |   |    |                                    |             |     |   |    |    |     |     |    |                                    |             |     |                                    |             |     |   |    |     |   |    |          |     |   |     |                                    |             |          |     |     |     |                                    |             |     |   |     |       |     |     |     |                                    |             |       |     |     |       |                                    |             |     |                                    |             |       |     |     |       |                                    |             |     |                                    |             |       |     |     |      |     |                                    |             |                                    |             |     |   |     |      |     |     |     |                                    |             |     |   |     |     |   |     |      |     |   |     |                                    |             |     |   |     |     |   |     |      |     |     |     |                                    |             |     |   |     |   |     |     |     |                                    |             |   |   |     |     |
|   | 053 | 春  | 250 |                                    |             |   |               |     |   |     |                                    |             |     |   |     |        |     |   |     |                                    |             |        |     |     |     |                                    |             |        |     |   |     |                                    |             |     |   |     |             |     |     |             |                                    |             |     |                                    |             |             |     |    |             |                                    |             |     |                                    |             |             |     |    |             |                                    |             |     |                                    |             |             |     |    |             |                                    |             |     |                                    |             |        |     |    |        |     |                                    |             |                                    |             |     |   |     |     |   |     |     |   |     |        |     |   |     |                                    |             |     |   |     |        |     |   |     |                                    |             |        |     |   |     |        |     |   |     |                                    |             |     |   |     |        |     |   |     |                                    |             |     |   |     |        |     |   |     |                                    |             |        |     |   |     |        |     |   |     |                                    |             |           |     |   |    |           |     |   |    |                                    |             |     |   |    |    |     |     |    |                                    |             |     |                                    |             |     |   |    |     |   |    |          |     |   |     |                                    |             |          |     |     |     |                                    |             |     |   |     |       |     |     |     |                                    |             |       |     |     |       |                                    |             |     |                                    |             |       |     |     |       |                                    |             |     |                                    |             |       |     |     |      |     |                                    |             |                                    |             |     |   |     |      |     |     |     |                                    |             |     |   |     |     |   |     |      |     |   |     |                                    |             |     |   |     |     |   |     |      |     |     |     |                                    |             |     |   |     |   |     |     |     |                                    |             |   |   |     |     |
|   | 054 | 春  | 250 |                                    |             |   |               |     |   |     |                                    |             |     |   |     |        |     |   |     |                                    |             |        |     |     |     |                                    |             |        |     |   |     |                                    |             |     |   |     |             |     |     |             |                                    |             |     |                                    |             |             |     |    |             |                                    |             |     |                                    |             |             |     |    |             |                                    |             |     |                                    |             |             |     |    |             |                                    |             |     |                                    |             |        |     |    |        |     |                                    |             |                                    |             |     |   |     |     |   |     |     |   |     |        |     |   |     |                                    |             |     |   |     |        |     |   |     |                                    |             |        |     |   |     |        |     |   |     |                                    |             |     |   |     |        |     |   |     |                                    |             |     |   |     |        |     |   |     |                                    |             |        |     |   |     |        |     |   |     |                                    |             |           |     |   |    |           |     |   |    |                                    |             |     |   |    |    |     |     |    |                                    |             |     |                                    |             |     |   |    |     |   |    |          |     |   |     |                                    |             |          |     |     |     |                                    |             |     |   |     |       |     |     |     |                                    |             |       |     |     |       |                                    |             |     |                                    |             |       |     |     |       |                                    |             |     |                                    |             |       |     |     |      |     |                                    |             |                                    |             |     |   |     |      |     |     |     |                                    |             |     |   |     |     |   |     |      |     |   |     |                                    |             |     |   |     |     |   |     |      |     |     |     |                                    |             |     |   |     |   |     |     |     |                                    |             |   |   |     |     |
|   | 055 | 春  | 250 |                                    |             |   |               |     |   |     |                                    |             |     |   |     |        |     |   |     |                                    |             |        |     |     |     |                                    |             |        |     |   |     |                                    |             |     |   |     |             |     |     |             |                                    |             |     |                                    |             |             |     |    |             |                                    |             |     |                                    |             |             |     |    |             |                                    |             |     |                                    |             |             |     |    |             |                                    |             |     |                                    |             |        |     |    |        |     |                                    |             |                                    |             |     |   |     |     |   |     |     |   |     |        |     |   |     |                                    |             |     |   |     |        |     |   |     |                                    |             |        |     |   |     |        |     |   |     |                                    |             |     |   |     |        |     |   |     |                                    |             |     |   |     |        |     |   |     |                                    |             |        |     |   |     |        |     |   |     |                                    |             |           |     |   |    |           |     |   |    |                                    |             |     |   |    |    |     |     |    |                                    |             |     |                                    |             |     |   |    |     |   |    |          |     |   |     |                                    |             |          |     |     |     |                                    |             |     |   |     |       |     |     |     |                                    |             |       |     |     |       |                                    |             |     |                                    |             |       |     |     |       |                                    |             |     |                                    |             |       |     |     |      |     |                                    |             |                                    |             |     |   |     |      |     |     |     |                                    |             |     |   |     |     |   |     |      |     |   |     |                                    |             |     |   |     |     |   |     |      |     |     |     |                                    |             |     |   |     |   |     |     |     |                                    |             |   |   |     |     |
|   | 056 | 春  | 250 |                                    |             |   |               |     |   |     |                                    |             |     |   |     |        |     |   |     |                                    |             |        |     |     |     |                                    |             |        |     |   |     |                                    |             |     |   |     |             |     |     |             |                                    |             |     |                                    |             |             |     |    |             |                                    |             |     |                                    |             |             |     |    |             |                                    |             |     |                                    |             |             |     |    |             |                                    |             |     |                                    |             |        |     |    |        |     |                                    |             |                                    |             |     |   |     |     |   |     |     |   |     |        |     |   |     |                                    |             |     |   |     |        |     |   |     |                                    |             |        |     |   |     |        |     |   |     |                                    |             |     |   |     |        |     |   |     |                                    |             |     |   |     |        |     |   |     |                                    |             |        |     |   |     |        |     |   |     |                                    |             |           |     |   |    |           |     |   |    |                                    |             |     |   |    |    |     |     |    |                                    |             |     |                                    |             |     |   |    |     |   |    |          |     |   |     |                                    |             |          |     |     |     |                                    |             |     |   |     |       |     |     |     |                                    |             |       |     |     |       |                                    |             |     |                                    |             |       |     |     |       |                                    |             |     |                                    |             |       |     |     |      |     |                                    |             |                                    |             |     |   |     |      |     |     |     |                                    |             |     |   |     |     |   |     |      |     |   |     |                                    |             |     |   |     |     |   |     |      |     |     |     |                                    |             |     |   |     |   |     |     |     |                                    |             |   |   |     |     |
|   | 051 | 秋  | 250 |                                    |             |   |               |     |   |     |                                    |             |     |   |     |        |     |   |     |                                    |             |        |     |     |     |                                    |             |        |     |   |     |                                    |             |     |   |     |             |     |     |             |                                    |             |     |                                    |             |             |     |    |             |                                    |             |     |                                    |             |             |     |    |             |                                    |             |     |                                    |             |             |     |    |             |                                    |             |     |                                    |             |        |     |    |        |     |                                    |             |                                    |             |     |   |     |     |   |     |     |   |     |        |     |   |     |                                    |             |     |   |     |        |     |   |     |                                    |             |        |     |   |     |        |     |   |     |                                    |             |     |   |     |        |     |   |     |                                    |             |     |   |     |        |     |   |     |                                    |             |        |     |   |     |        |     |   |     |                                    |             |           |     |   |    |           |     |   |    |                                    |             |     |   |    |    |     |     |    |                                    |             |     |                                    |             |     |   |    |     |   |    |          |     |   |     |                                    |             |          |     |     |     |                                    |             |     |   |     |       |     |     |     |                                    |             |       |     |     |       |                                    |             |     |                                    |             |       |     |     |       |                                    |             |     |                                    |             |       |     |     |      |     |                                    |             |                                    |             |     |   |     |      |     |     |     |                                    |             |     |   |     |     |   |     |      |     |   |     |                                    |             |     |   |     |     |   |     |      |     |     |     |                                    |             |     |   |     |   |     |     |     |                                    |             |   |   |     |     |
| 心理学2  | 052 | 秋  | 250 | 3月25日（月）10：00<br>～<br>4月5日（金）15：00 | 4月6日（土）0：00 |   |               |     |   |     |                                    |             |     |   |     |        |     |   |     |                                    |             |        |     |     |     |                                    |             |        |     |   |     |                                    |             |     |   |     |             |     |     |             |                                    |             |     |                                    |             |             |     |    |             |                                    |             |     |                                    |             |             |     |    |             |                                    |             |     |                                    |             |             |     |    |             |                                    |             |     |                                    |             |        |     |    |        |     |                                    |             |                                    |             |     |   |     |     |   |     |     |   |     |        |     |   |     |                                    |             |     |   |     |        |     |   |     |                                    |             |        |     |   |     |        |     |   |     |                                    |             |     |   |     |        |     |   |     |                                    |             |     |   |     |        |     |   |     |                                    |             |        |     |   |     |        |     |   |     |                                    |             |           |     |   |    |           |     |   |    |                                    |             |     |   |    |    |     |     |    |                                    |             |     |                                    |             |     |   |    |     |   |    |          |     |   |     |                                    |             |          |     |     |     |                                    |             |     |   |     |       |     |     |     |                                    |             |       |     |     |       |                                    |             |     |                                    |             |       |     |     |       |                                    |             |     |                                    |             |       |     |     |      |     |                                    |             |                                    |             |     |   |     |      |     |     |     |                                    |             |     |   |     |     |   |     |      |     |   |     |                                    |             |     |   |     |     |   |     |      |     |     |     |                                    |             |     |   |     |   |     |     |     |                                    |             |   |   |     |     |
|   | 053 | 秋  | 250 |                                    |             |   |               |     |   |     |                                    |             |     |   |     |        |     |   |     |                                    |             |        |     |     |     |                                    |             |        |     |   |     |                                    |             |     |   |     |             |     |     |             |                                    |             |     |                                    |             |             |     |    |             |                                    |             |     |                                    |             |             |     |    |             |                                    |             |     |                                    |             |             |     |    |             |                                    |             |     |                                    |             |        |     |    |        |     |                                    |             |                                    |             |     |   |     |     |   |     |     |   |     |        |     |   |     |                                    |             |     |   |     |        |     |   |     |                                    |             |        |     |   |     |        |     |   |     |                                    |             |     |   |     |        |     |   |     |                                    |             |     |   |     |        |     |   |     |                                    |             |        |     |   |     |        |     |   |     |                                    |             |           |     |   |    |           |     |   |    |                                    |             |     |   |    |    |     |     |    |                                    |             |     |                                    |             |     |   |    |     |   |    |          |     |   |     |                                    |             |          |     |     |     |                                    |             |     |   |     |       |     |     |     |                                    |             |       |     |     |       |                                    |             |     |                                    |             |       |     |     |       |                                    |             |     |                                    |             |       |     |     |      |     |                                    |             |                                    |             |     |   |     |      |     |     |     |                                    |             |     |   |     |     |   |     |      |     |   |     |                                    |             |     |   |     |     |   |     |      |     |     |     |                                    |             |     |   |     |   |     |     |     |                                    |             |   |   |     |     |
|   | 054 | 秋  | 250 |                                    |             |   |               |     |   |     |                                    |             |     |   |     |        |     |   |     |                                    |             |        |     |     |     |                                    |             |        |     |   |     |                                    |             |     |   |     |             |     |     |             |                                    |             |     |                                    |             |             |     |    |             |                                    |             |     |                                    |             |             |     |    |             |                                    |             |     |                                    |             |             |     |    |             |                                    |             |     |                                    |             |        |     |    |        |     |                                    |             |                                    |             |     |   |     |     |   |     |     |   |     |        |     |   |     |                                    |             |     |   |     |        |     |   |     |                                    |             |        |     |   |     |        |     |   |     |                                    |             |     |   |     |        |     |   |     |                                    |             |     |   |     |        |     |   |     |                                    |             |        |     |   |     |        |     |   |     |                                    |             |           |     |   |    |           |     |   |    |                                    |             |     |   |    |    |     |     |    |                                    |             |     |                                    |             |     |   |    |     |   |    |          |     |   |     |                                    |             |          |     |     |     |                                    |             |     |   |     |       |     |     |     |                                    |             |       |     |     |       |                                    |             |     |                                    |             |       |     |     |       |                                    |             |     |                                    |             |       |     |     |      |     |                                    |             |                                    |             |     |   |     |      |     |     |     |                                    |             |     |   |     |     |   |     |      |     |   |     |                                    |             |     |   |     |     |   |     |      |     |     |     |                                    |             |     |   |     |   |     |     |     |                                    |             |   |   |     |     |
|   | 055 | 秋  | 250 |                                    |             |   |               |     |   |     |                                    |             |     |   |     |        |     |   |     |                                    |             |        |     |     |     |                                    |             |        |     |   |     |                                    |             |     |   |     |             |     |     |             |                                    |             |     |                                    |             |             |     |    |             |                                    |             |     |                                    |             |             |     |    |             |                                    |             |     |                                    |             |             |     |    |             |                                    |             |     |                                    |             |        |     |    |        |     |                                    |             |                                    |             |     |   |     |     |   |     |     |   |     |        |     |   |     |                                    |             |     |   |     |        |     |   |     |                                    |             |        |     |   |     |        |     |   |     |                                    |             |     |   |     |        |     |   |     |                                    |             |     |   |     |        |     |   |     |                                    |             |        |     |   |     |        |     |   |     |                                    |             |           |     |   |    |           |     |   |    |                                    |             |     |   |    |    |     |     |    |                                    |             |     |                                    |             |     |   |    |     |   |    |          |     |   |     |                                    |             |          |     |     |     |                                    |             |     |   |     |       |     |     |     |                                    |             |       |     |     |       |                                    |             |     |                                    |             |       |     |     |       |                                    |             |     |                                    |             |       |     |     |      |     |                                    |             |                                    |             |     |   |     |      |     |     |     |                                    |             |     |   |     |     |   |     |      |     |   |     |                                    |             |     |   |     |     |   |     |      |     |     |     |                                    |             |     |   |     |   |     |     |     |                                    |             |   |   |     |     |
|   | 056 | 秋  | 250 |                                    |             |   |               |     |   |     |                                    |             |     |   |     |        |     |   |     |                                    |             |        |     |     |     |                                    |             |        |     |   |     |                                    |             |     |   |     |             |     |     |             |                                    |             |     |                                    |             |             |     |    |             |                                    |             |     |                                    |             |             |     |    |             |                                    |             |     |                                    |             |             |     |    |             |                                    |             |     |                                    |             |        |     |    |        |     |                                    |             |                                    |             |     |   |     |     |   |     |     |   |     |        |     |   |     |                                    |             |     |   |     |        |     |   |     |                                    |             |        |     |   |     |        |     |   |     |                                    |             |     |   |     |        |     |   |     |                                    |             |     |   |     |        |     |   |     |                                    |             |        |     |   |     |        |     |   |     |                                    |             |           |     |   |    |           |     |   |    |                                    |             |     |   |    |    |     |     |    |                                    |             |     |                                    |             |     |   |    |     |   |    |          |     |   |     |                                    |             |          |     |     |     |                                    |             |     |   |     |       |     |     |     |                                    |             |       |     |     |       |                                    |             |     |                                    |             |       |     |     |       |                                    |             |     |                                    |             |       |     |     |      |     |                                    |             |                                    |             |     |   |     |      |     |     |     |                                    |             |     |   |     |     |   |     |      |     |   |     |                                    |             |     |   |     |     |   |     |      |     |     |     |                                    |             |     |   |     |   |     |     |     |                                    |             |   |   |     |     |
|   | 051 | 春  | 250 |                                    |             |   |               |     |   |     |                                    |             |     |   |     |        |     |   |     |                                    |             |        |     |     |     |                                    |             |        |     |   |     |                                    |             |     |   |     |             |     |     |             |                                    |             |     |                                    |             |             |     |    |             |                                    |             |     |                                    |             |             |     |    |             |                                    |             |     |                                    |             |             |     |    |             |                                    |             |     |                                    |             |        |     |    |        |     |                                    |             |                                    |             |     |   |     |     |   |     |     |   |     |        |     |   |     |                                    |             |     |   |     |        |     |   |     |                                    |             |        |     |   |     |        |     |   |     |                                    |             |     |   |     |        |     |   |     |                                    |             |     |   |     |        |     |   |     |                                    |             |        |     |   |     |        |     |   |     |                                    |             |           |     |   |    |           |     |   |    |                                    |             |     |   |    |    |     |     |    |                                    |             |     |                                    |             |     |   |    |     |   |    |          |     |   |     |                                    |             |          |     |     |     |                                    |             |     |   |     |       |     |     |     |                                    |             |       |     |     |       |                                    |             |     |                                    |             |       |     |     |       |                                    |             |     |                                    |             |       |     |     |      |     |                                    |             |                                    |             |     |   |     |      |     |     |     |                                    |             |     |   |     |     |   |     |      |     |   |     |                                    |             |     |   |     |     |   |     |      |     |     |     |                                    |             |     |   |     |   |     |     |     |                                    |             |   |   |     |     |
| 複合領域科目2※<br>-ウェルビーイングとコーチング入門：意味ある人生とコミュニケーションのために- | 094 | 春  | 400 | 3月25日（月）10：00<br>～<br>4月5日（金）15：00 | 4月6日（土）0：00 | 2023年度以前生のみ登録可。<br>※両校地に提供している科目であり、記載されている定員数は両校地の総数である。今出川校地の定員数については、各校地の応募人数の比率を元に算出する。 |               |     |   |     |                                    |             |     |   |     |        |     |   |     |                                    |             |        |     |     |     |                                    |             |        |     |   |     |                                    |             |     |   |     |             |     |     |             |                                    |             |     |                                    |             |             |     |    |             |                                    |             |     |                                    |             |             |     |    |             |                                    |             |     |                                    |             |             |     |    |             |                                    |             |     |                                    |             |        |     |    |        |     |                                    |             |                                    |             |     |   |     |     |   |     |     |   |     |        |     |   |     |                                    |             |     |   |     |        |     |   |     |                                    |             |        |     |   |     |        |     |   |     |                                    |             |     |   |     |        |     |   |     |                                    |             |     |   |     |        |     |   |     |                                    |             |        |     |   |     |        |     |   |     |                                    |             |           |     |   |    |           |     |   |    |                                    |             |     |   |    |    |     |     |    |                                    |             |     |                                    |             |     |   |    |     |   |    |          |     |   |     |                                    |             |          |     |     |     |                                    |             |     |   |     |       |     |     |     |                                    |             |       |     |     |       |                                    |             |     |                                    |             |       |     |     |       |                                    |             |     |                                    |             |       |     |     |      |     |                                    |             |                                    |             |     |   |     |      |     |     |     |                                    |             |     |   |     |     |   |     |      |     |   |     |                                    |             |     |   |     |     |   |     |      |     |     |     |                                    |             |     |   |     |   |     |     |     |                                    |             |   |   |     |     |

## 2024年度全教科目先行登録一覧表（WEB先行登録）

### 【インターネット】

| 科目名                                      | クラス | 期間 | 定員   | 受付日時                               | 結果発表        | 備考   |
|--|-----|----|------|------------------------------------|-------------|--|
| 建学の精神とキリスト教                              | 501 | 春  | 1000 | 3月28日（木）10：00<br>～<br>4月4日（木）17：00 | 4月5日（金）0：00 | 秋学期開講の505～508クラスについては秋学期履修科目登録変更期間に先行登録の機会を設ける。<br>秋学期開講クラスの登録を希望する場合はこの期間に手続きを行うこと。 |
|  | 502 | 春  | 1000 |                                    |             |  |
|  | 503 | 春  | 1000 |                                    |             |  |
|  | 504 | 春  | 1000 |                                    |             |  |
| 旧約聖書とキリスト教                               | 501 | 春  | 1000 | 3月25日（月）10：00<br>～<br>4月5日（金）15：00 | 4月6日（土）0：00 |  |
|  | 511 | 秋  | 1000 |                                    |             |  |
| 新約聖書とキリスト教                               | 501 | 春  | 1000 |                                    |             |  |
|  | 511 | 秋  | 1000 |                                    |             |  |
| キリスト教の歴史1                                | 501 | 春  | 1000 |                                    |             |  |
|  | 511 | 秋  | 1000 |                                    |             |  |
| キリスト教の歴史2                                | 501 | 春  | 1000 |                                    |             |  |
|  | 511 | 秋  | 1000 |                                    |             |  |
| メガトレンドを読む                                | 000 | 秋  | 300  | 3月25日（月）10：00<br>～<br>4月5日（金）15：00 | 4月6日（土）0：00 |  |
| 国際教養基礎論1                                 | 002 | 春  | 600  | 3月25日（月）10：00<br>～<br>4月4日（木）17：00 | 4月5日（金）0：00 |  |
|  | 055 | 春  | 600  |                                    |             |  |
| 国際教養基礎論2                                 | 051 | 秋  | 600  |                                    |             |  |
| 比較言語文化論1                                 | 051 | 春  | 600  |                                    |             |  |
| 京都科目<br>-伝統芸能と祭礼-                        | 504 | 春  | 350  | 3月25日（月）10：00<br>～<br>4月5日（金）15：00 | 4月6日（土）0：00 | 学年によって科目コードが異なるので注意すること。科目コードは、自身の入学年度に該当する全学共通教養教育科目履修要項を参照のこと。                     |
| クールジャパン科目<br>-ヒップホップを考える-                | 503 | 春  | 350  | 3月25日（月）10：00<br>～<br>4月5日（金）15：00 | 4月6日（土）0：00 | 学年によって科目コードが異なるので注意すること。科目コードは、自身の入学年度に該当する全学共通教養教育科目履修要項を参照のこと。                     |
| クリエイティブ・ジャパン科目<br>-創造都市の政策と戦略-           | 501 | 秋  | 240  | 3月25日（月）10：00<br>～<br>4月5日（金）15：00 | 4月6日（土）0：00 | 2023年度以前生のみ登録可。<br>学年によって科目コードが異なるので注意すること。科目コードは、自身の入学年度に該当する全学共通教養教育科目履修要項を参照のこと。  |
| 科学史・科学論                                  | 051 | 春  | 300  | 3月25日（月）10：00<br>～<br>4月5日（金）17：00 | 4月6日（土）0：00 |  |
|  | 052 | 春  | 300  |                                    |             |  |
|  | 053 | 春  | 300  |                                    |             |  |
|  | 055 | 春  | 300  |                                    |             |  |
| 自然科学特論<br>-【科学史・科学論】科学技術の進歩が引き起こした社会諸問題- | 051 | 秋  | 300  |                                    |             |  |
|  | 052 | 秋  | 300  |                                    |             |  |
|  | 053 | 秋  | 300  |                                    |             |  |

## 全学共通教養教育科目 WEBフォームによる選考を行う科目

### 【今出川校地】

| 科目名   | クラス | 期間 | 定員 | 受付日時   | 選考結果発表      | 備考  |
|---|-----|----|----|--|-------------|---|
| 京都科目<br>-クリエイティブ伝統産業と文化イノベーション-                             | 057 | 春  | 20 | 3月25日(月)<br>事務室からのDUET<br>メッセージ送付後<br>～<br>4月2日(火)まで | 4月6日(土)0:00 | 2023年度以前生のみ登録可。<br>学外でフィールドワークを行う。移動時間を要するため、本科目の前後には授業を入れないこと。<br>詳細はシラバスを参照。<br>3月25日付全学共通教養教育センター事務室からのDUETメッセージ「【京都科目-57】受講申請フォームの送付について」に掲載されているURLから回答すること。<br>学年によって科目コードが異なるので注意すること。科目コードは、自身の入学年度に該当する全学共通教養教育科目履修要項を参照のこと。 |
| 複合領域科目2<br>-ダイバーシティ社会における障がい学生支援を考える-<br>-アクセシビリティ支援の理論と実践- | 099 | 秋  | 50 | 3月25日(月)<br>～<br>4月3日(水)まで                           | 4月6日(土)0:00 | WEBアンケートにて受け付ける。WEBアンケートは、「複合領域科目2-099」のシラバス備考欄に掲載されているURLから回答すること。<br>詳細はシラバスを参照。  |
| 複合領域科目2<br>-自然と人間の共生を考える——ミツバチから学ぶSDGs-                     | 106 | 秋  | 20 | 3月25日(月)<br>事務室からのDUET<br>メッセージ送付後<br>～<br>4月2日(火)まで | 4月6日(土)0:00 | 養蜂着や革製手袋など、養蜂実習の安全を確保するために必要な用具は各自で用意する必要あり。<br>詳細はシラバスを参照。<br>3月25日付全学共通教養教育センター事務室からのDUETメッセージ「【複合領域科目2-106】受講申請フォームの送付について」に掲載されているURLから回答すること。<br>詳細はシラバスを参照。   |



# ◆ 保健体育科目 ◆

## (選択科目B群Ⅲ類)

ここには全学共通教養教育科目の保健体育科目のうち、先行登録科目について記載している。  
その他の保健体育科目については履修要項を参照すること。

保健体育科目は、登録制限単位数の範囲内で任意に登録できるが、卒業単位に算入されるのは、体育実技科目〔スポーツ・パフォーマンスⅠ〕4単位までとその他の保健体育科目4単位までの計8単位までである。

上記の制限を超えて修得した単位も、成績通知書の単位修得表には選択科目B群Ⅲ類の修得単位として小計に含まれているが、卒業単位を計算する際には、制限を超えて修得した単位数分は控除されるので、登録履修に際しては、十分注意すること。

### ● 先行登録について

#### <登録手続の注意点>

- ・他の先行登録科目との時間割重複等やむを得ない場合を除き、クラス決定後の変更および削除は認めない。ただし、春学期に登録した秋学期開講科目については、秋学期講義開始前に行われる先行登録削除による削除を認める。なお、履修中止期間での履修中止は認める。登録にあたっては、授業内容をシラバスで確認すること。
- ・登録期間中は手続の確認等で問合せを行うことがあるので、必ず連絡が取れるようにしておくこと。
- ・学修支援システムD U E T（以下D U E T）による各種申請手続（WEBによる履修登録、先行登録、履修中止等）は、万全の体制を整えて準備しているが、予測不能なネットワーク障害やシステムのハード障害等が発生し、WEBによる手続が行えなくなる可能性もある。申請手続期間中に大学側のシステムに重大なトラブルが発生し、手続が正常に行えなかった場合には、受付時間の延長や教室での受付に変更（ネットワークやシステムの復旧に時間を要する場合）することもあるので、予め注意しておくこと。なお、これらの臨時的対応については、D U E Tの「大学からのお知らせ」にて案内するが、D U E Tが障害により稼動していない場合については、大学ホームページの「在学生のページ」の「重要なお知らせ」にて周知する。

#### <保健体育科目の登録に関する事務取り扱い>

京田辺校地 : 京田辺キャンパス教務センター 全学共通教養教育科目窓口（成心館1階）  
今出川校地 : 今出川キャンパス教務センター 保健体育科目窓口（良心館1階）

## 【スポーツ・健康の科学A】

### 【単位数・授業回数】

- ・ 2単位 週1回授業

### 【対象】

- ・ 全学部・全年次生

## ●スポーツ・健康の科学A－Iの登録について

### 【開講校地】

- ・ 京田辺

### 【定員】

- ・ 250名

### 【登録日程】

|       |                              |
|-------|------------------------------|
| 受付期間  | ： 3月29日（金）10：00～4月3日（水）15：00 |
| 登録手続  | ： D U E T                    |
| 決定者発表 | ： 4月4日（木）0：00                |

### 【登録方法と注意点】

- ・ 募集はD U E Tにて申請を受け付ける。希望者数が定員を超えたクラスは抽選により登録者を決定する。抽選結果発表についてもD U E Tにて行う。
- ・ クラス決定後の変更は一切認めない（履修中止は可）。ただし、必修科目等との重複により、やむを得ず登録変更・削除が必要な場合についてのみ認める。

## ●スポーツ・健康の科学A－51、52、53の登録について

### 【開講校地】

- ・ 今出川

### 【定員】

- ・ 各クラス400名

### 【登録日程】

|       |                              |
|-------|------------------------------|
| 受付期間  | ： 3月29日（金）10：00～4月3日（水）15：00 |
| 登録手続  | ： D U E T                    |
| 決定者発表 | ： 4月4日（木）0：00                |

### 【登録方法と注意点】

- ・ 募集はD U E Tにて申請を受け付ける。希望するクラスを選択すること。
- ・ 第3希望まで選択でき、希望者数が定員を超えたクラスは抽選により登録者を決定する。抽選結果発表についてもD U E Tにて行う。
- ・ クラス決定後の変更は一切認めない（履修中止は可）。ただし、必修科目等との重複により、やむを得ず登録変更・削除が必要な場合についてのみ認める。

## 【スポーツ・健康の科学 B】

### 【単位数・授業回数】

- ・ 2 単位 週 1 回授業

### 【対象】

- ・ 全学部・全年次生

## ●スポーツ・健康の科学 B-51、52、53、71、72、73、74、75 の登録について

### 【開講校地】

- ・ 今出川

### 【定員】

- ・ 各クラス 400 名

### 【登録日程】

|       |                                |
|-------|--------------------------------|
| 受付期間  | : 3月29日(金) 10:00~4月3日(水) 15:00 |
| 登録手続  | : D U E T                      |
| 決定者発表 | : 4月4日(木) 0:00                 |

### 【登録方法と注意点】

- ・ 募集は D U E T にて申請を受け付ける。希望するクラスを選択すること。
- ・ 春学期・秋学期を通じて第 5 希望まで選択でき、希望者数が定員を超えたクラスは抽選により登録者を決定する。抽選結果発表についても D U E T にて行う。
- ・ クラス決定後の変更は一切認めない（履修中止は可）。ただし、必修科目等との重複により、やむを得ず登録変更・削除が必要な場合についてのみ認める。

## 【スポーツ・パフォーマンスⅠ】

### ●スポーツ・パフォーマンスⅠの登録について

#### 【単位数・授業回数】

- ・ 1単位 週1回授業
- ・ ノルディックウォーキング・クラスとスキー・クラスは集中講義。
- ・ ただし、スキー・クラスについては、現地にて合宿形式で授業を行う。

#### 1. 京田辺校地開講（1～3講時）クラス

##### 【対象】

- ・ 全学部・全年次生
- ただし、4年次生（2021年度以前生）はスキー・クラスを登録できない。

##### 【登録日程】

|                               | 対象者          | 受付期間                             | 決定者発表                  | 登録手続                   |
|-------------------------------|--------------|----------------------------------|------------------------|------------------------|
| 2次募集*注1<br>(リハビリテーション・クラスを除く) | 全学部・<br>全年次生 | 3月29日(金) 10:00～<br>4月3日(水) 15:00 | 4月4日(木)<br>0:00        | D U E T                |
| 3次募集<br>(リハビリテーション・クラスを除く)    | 全学部・<br>全年次生 | 4月4日(木) 10:00～<br>15:00          | 4月5日(金)<br>0:00        | D U E T                |
| 最終募集<br>(リハビリテーション・クラスを含む)*注2 | 全学部・<br>全年次生 | 4月5日(金)【先着順】<br>10:00～15:00      | 京田辺校地教務課より<br>電話にて順次通知 | Microsoft Forms<br>*注3 |

\*注1：京田辺校地開講クラスは1次募集を行わない。2次募集が京田辺校地開講クラスの初回の募集となる。

\*注2：リハビリテーション・クラスは、最終募集で受け付ける。

詳細は後掲の、[リハビリテーション・クラスについて](#)を参照すること。

\*注3：最終募集で使用する Microsoft Forms については、以下の URL、もしくは QR コードにアクセスして申請すること。

URL:[https://www.doshisha.ac.jp/files/students/course\\_reg/health\\_physical.pdf](https://www.doshisha.ac.jp/files/students/course_reg/health_physical.pdf)



## 【登録方法と注意点】

< 2～3次募集（京田辺校地開講クラスは2次募集が初回の募集となる） >

- ・募集はDUE Tにて申請を受け付ける。
- ・学期毎に第5希望まで選択できる。希望者数が定員を超えたクラスは抽選により登録者を決定する。抽選結果発表についてもDUE Tにて行う。
- ・クラス決定後の変更は一切認めない（履修中止は可）。ただし、必修科目等との重複により、やむを得ず登録変更・削除が必要な場合についてのみ認める。その場合は最終募集受付期間に申請を行うこと。
- ・インラインホッケー・クラスは、インラインスケート靴のサイズ・個数に限りがある。不足する場合には、同サイズの靴を他の受講生と共有し使用することがある。なお、自分で靴を準備できる場合は、授業の際に申し出ること。

<最終募集>

- ・定員に満たないクラスを対象に、クラス未決定者・追加登録希望者（1つの学期に2クラス以上登録を希望する者）に対し、先着順で登録を受け付ける。
- ・必修科目等との重複により、やむを得ず登録変更・削除が必要な場合に対し、先着順で登録変更・削除を受け付ける。
- ・登録・変更・削除については、Microsoft Formsにて先着順で受け付ける。申請順に京田辺校地教務課より電話連絡し、その際に希望を申し出ること。
- ・リハビリテーション・クラスについても同時間帯で受け付ける。なお、リハビリテーション・クラスは受付方法が異なるので注意すること。詳細は後掲の [リハビリテーション・クラスについて](#) を参照すること。

### [リハビリテーション・クラスについて](#)

- ・このクラスは、病気、けが等の理由で激しい運動のできない者が履修するために設置されている。
- ・授業では、内科疾患・身体障害などに応じて健康の指導と軽スポーツ等を行う。
- ・履修希望者は、事前に本学保健センターにて診断を受け、同センター発行の証明書を提出する必要がある。
- ・最終募集の受付日時（4月5日（金）10：00～15：00）に京田辺キャンパス教務センター（全学教養教育科目窓口：0774-65-7053）へ電話すること。その後、京田辺校地教務課が送るDUE Tメッセージに返答する形で、上記の証明書を提出すること。

## 2. 今出川校地開講（1・2講時）クラス

### 【対象】

- ・文学部国文学科全年次生
- ・教職課程登録をしている神・文・社会・法・経済・商・政策・グローバル地域文化学部（以下、「今出川学部」と表記）2年次生以上
- ・今出川学部および国際教育インスティテュート国際教養コース4年次生以上

### 【登録日程】＜各募集の対象は下表参照＞

|                                | 登録申請対象   | 受付期間                                    | 決定者発表                  | 登録手続                      |
|--------------------------------|--|---|------------------------|---------------------------|
| 1次募集<br>(リハビリテーション・クラスを除く)     | ・文学部国文学科の2年次生以上<br>・教職課程登録をしている今出川学部3年次生以上 *注1               | 3月25日(月)<br>10:00~<br>3月28日(木)<br>15:00 | 3月29日(金)<br>0:00       | D U E T                   |
| 2次募集*注1<br>(リハビリテーション・クラスを除く)  | ・文学部国文学科全年次生<br>・教職課程登録をしている今出川学部2年次生以上 *注1<br>・今出川学部の4年次生以上 | 3月29日(金)<br>10:00~<br>4月3日(水)<br>15:00  | 4月4日(木)<br>0:00        | D U E T                   |
| 3次募集<br>(リハビリテーション・クラスを除く)     | 2次募集対象者  | 4月4日(木)<br>10:00~15:00                  | 4月5日(金)<br>0:00        | D U E T                   |
| 最終募集<br>(リハビリテーション・クラスを含む) *注2 | 2次募集対象者<br>*注3   | 4月5日(金)<br>【先着順】<br>10:00~15:00         | 京田辺校地教務課より<br>電話にて順次通知 | Microsoft<br>Forms<br>*注4 |

\*注1：「教職課程登録をしている」とは、両校地いずれかの免許資格課程センター事務室での教職課程登録手続きが完了していることを指す（D U E Tの免許資格課程仮登録ではないので注意すること）。

\*注2：リハビリテーション・クラスについては、最終募集で受け付ける。

詳細は後掲の リハビリテーション・クラスについて を参照すること。

\*注3：リハビリテーション・クラスの募集対象は、今出川学部全年次生である。

\*注4：最終募集で使用する Microsoft Forms については、以下の URL、もしくは QR コードにアクセスして申請すること。

URL:[https://www.doshisha.ac.jp/files/students/course\\_reg/health\\_physical.pdf](https://www.doshisha.ac.jp/files/students/course_reg/health_physical.pdf)



## 【登録方法と注意点】

### < 1～3次募集 >

- ・募集はDUE Tにて申請を受け付ける。
- ・学期毎に第5希望まで選択できる。希望者数が定員を超えたクラスは抽選により登録者を決定する。抽選結果発表についてもDUE Tにて行う。
- ・クラス決定後の変更は一切認めない（履修中止は可）。ただし、必修科目等との重複により、やむを得ず登録変更・削除が必要な場合についてのみ認める。その場合は最終募集受付期間に申請を行うこと。

### < 最終募集 >

- ・定員に満たないクラスを対象に、クラス未決定者・追加登録希望者（1つの学期に2クラス以上登録を希望する者）に対し、先着順で登録を受け付ける。
- ・必修科目等との重複により、やむを得ず登録変更・削除が必要な場合に対し、先着順で登録変更・削除を受け付ける。
- ・登録・変更・削除については、Microsoft Formsにて先着順で受け付ける。申請順に京田辺校地教務課より電話連絡し、その際に希望を申し出ること。
- ・リハビリテーション・クラスについても同時間帯で受け付ける。なお、リハビリテーション・クラスは受付方法が異なるので注意すること。詳細は後掲の<リハビリテーション・クラスについて>を参照すること。

### リハビリテーション・クラスについて

- ・このクラスは、病気、けが等の理由で激しい運動のできない者が履修するために設置されている。
- ・授業では、内科疾患・身体障害などに応じて健康の指導と軽スポーツ等を行う。受講希望者は、事前に本学保健センターにて診断を受け、同センター発行の証明書を提出する必要がある。
- ・最終募集の受付日時（4月5日（金）10:00～15:00）に京田辺キャンパス教務センター（全学教養教育科目窓口：0774-65-7053）へ電話すること。その後、京田辺校地教務課が送るDUE Tメッセージに返答する形で、上記の証明書を提出すること。

## ●スポーツ・パフォーマンスⅠの履修について

### 1. 授業について

#### 【準備物について】

トレーニングウェア、シューズ

京田辺校地デイヴィス記念館、今出川校地継志寮での授業には、体育館専用シューズが必要。

#### 【実施場所および実施場所の臨時変更について】

- ・春学期オンデマンド授業期間（DO Week）中に登録を希望するクラスの授業動画を視聴のうえ、4月11日（木）以降に実施される第1回目の面接授業より、それぞれの種目の実施場所に集合すること（授業実施場所は『スポーツ・パフォーマンスⅠ 時間割表』を参照）。
- ・京田辺校地開講の屋外種目：雨天またはグラウンド状態不良時の授業実施場所の臨時変更は、授業開始時間前に、磐上館北側掲示板に掲示する。

#### 【手荷物の管理について】

- ・衣服、手荷物、貴重品等は各自の責任で厳重に管理すること。
- ・各更衣室内のロッカーを利用する場合は、必ず施錠すること。

京田辺校地のロッカーは100円硬貨要、返却式。

#### 【病気、けがについて】

- ・学期の途中に、病気、けが等の理由で激しい運動ができない事情が生じた時は、担当者の指示に従うこと（病気やけがを理由に履修途中で他のクラスへ移動することはできない）。

#### 【保健体育科目の掲示板について】

- ・休講情報、教室変更情報等は、DUE Tを確認すること。京田辺校地開講のスポーツ・パフォーマンスⅠに関する連絡事項は磐上館北側掲示板を確認すること。

### 2. 健康診断について

原則、大学が実施する学生定期健康診断を受診しなければならない。健康診断を受診していない学生は、スポーツ・パフォーマンスⅠを受講できない。初回面接授業時に受診済であるか確認を行うので、健康診断受診時に渡される「定期健康診断受診カード」を持参すること。

### 3. 体力測定について

京田辺校地において、学生自らが現在の健康体力水準を把握し、将来の健康に役立てることを目的に体力測定を行うクラスがある。実施については、担当者の指示に従うこと。



## (2) 実施場所

京田辺校地<屋外種目> 実施場所略図

○ は施設コード



\*：クラスによって実施場所が異なるので各自確認すること。  
更衣室は実施場所近隣の設備をご利用ください。  
※ 実施場所の臨時変更（雨天またはグラウンド不良時など）は、警上館北側掲示板に掲示します。

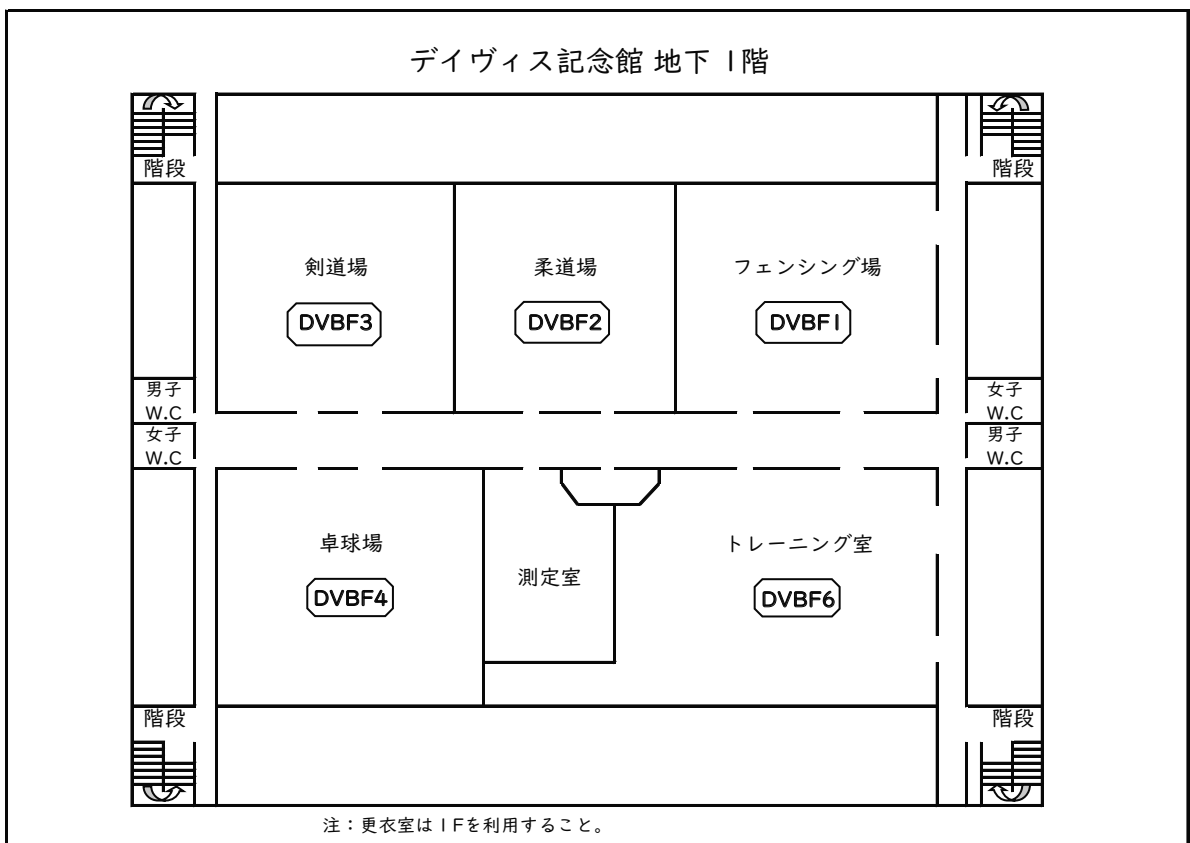
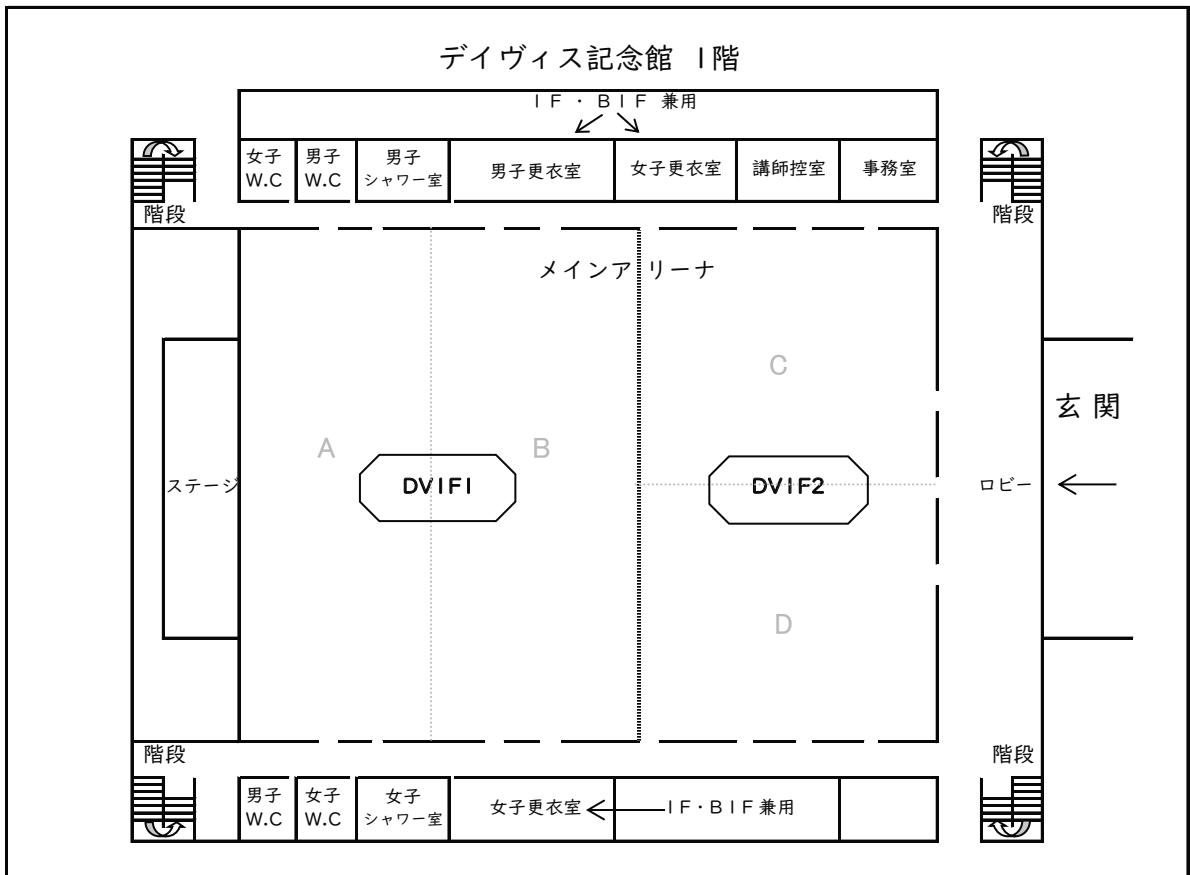

注：更衣室はIFを利用すること。

# ◆国際教養科目（海外プログラム）◆

（B群Ⅲ類）

（グローバル教育センター提供科目）

## Freshman “Go Global” Program-51、52

開講校地:今出川 登録手続:先行登録

単位数:2 単位

当プログラムでは、出発前（秋学期）の事前授業、現地での集中研修及び帰国後の事後授業に基づき、幅広い国際教養とグローバル社会への貢献について考察する機会を提供する。

### 1. 登録に関する注意点

- (1) 「Freshman “Go Global” Program-51、52」は秋学期科目だが、秋学期末には成績付与されない（秋学期成績通知日には成績は「保留」となる）。成績公表は次年度春学期成績通知日となる。そのため、4年次生以上は登録することができない。4年次生以上で登録を希望する者は、出願時に理工学部・理工学研究科事務室に相談すること。
- (2) 秋学期中に事前授業があるため、該当の曜日講時には他の授業は登録できない。事前授業が実施される今出川校地と京田辺校地において二校地間移動不可となる場合も同様。また、現地研修期間が重複する他の授業も登録することはできない（出願時に併願することも不可）。
- (3) 履修登録期間には、当プログラム履修の可否を考慮した登録をすること。
- (4) 当プログラムに参加が決定した者は、2024年度秋学期科目として、大学が一括で登録するため登録手続は不要。科目登録により発生する登録エラーの対応については、合格発表時に指示される方法で手続きを行うこと。
- (5) 登録希望者対象の募集説明会は、2024年6月上旬に実施する。募集・選考日程は次頁を参照すること。
- (6) 登録者（プログラム参加者）は面接により決定する。登録決定後の変更は一切認めない。保護者に了承を得た上で、出願すること。
- (7) 合格者が最少催行人数に満たない場合、プログラムが実施されない場合がある。また、参加者決定後、キャンセルが発生し、参加者が最少催行人数を下回った場合も同様である。
- (8) 現地研修費用について、為替レートやスケジュールの変更、参加人数の変更により、研修費用が変更される場合がある。
- (9) プログラムについて不明な点があれば、国際教養教育院事務室（弘風館5階）に問い合わせること。

※プログラム出発前に、外務省の海外安全ホームページにて発表される感染症危険情報および危険情報レベル2以上が継続して発出されている場合の他、入国後もしくは帰国後に隔離措置がとられる場合、当該国・地域への渡航は見合わせ、プログラムを中止する。中止となった場合、プログラム参加費の一部または全額を返金できない場合がある。

## 2. 科目・担当者（各プログラムの内容については、シラバスを参照すること。）

| 科目・クラス  | 担当者           | 研修先                                | 募集<br>人数 | 最少<br>催行<br>人数 | 事前授業                   | 事後授業           |
|---|---------------|------------------------------------|----------|----------------|------------------------|----------------|
| Freshman “Go Global”<br>Program - 51<br><br>【現地研修期間（予定）：<br>2025年<br>2月17日～2月23日】 | 有井 健<br>木田 佳男 | ベトナム<br>(ホーチミン)                    | 約 25 名   | 15名            | 秋学期<br>水曜6・7講時<br>7回予定 | 2025年<br>3月3日  |
| Freshman “Go Global”<br>Program - 52<br><br>【現地研修期間（予定）：<br>2025年<br>2月下旬～3月上旬】   | 中村 拓也         | ドイツ<br>(デュッセルドルフ他)<br>フランス<br>ベルギー | 約 25 名   | 11名            | 秋学期<br>火曜6・7講時<br>7回予定 | 2025年<br>3月11日 |

※日程は変更の可能性があります。詳細は募集説明会に参加して確認してください。

## 3. 募集・選考日程

募集・選考に関する情報は、大学 HP に随時掲載する。

<https://www.doshisha.ac.jp/international/fieldwork/index.html>

○募集説明会 ※必ず参加すること

日程：2024年6月4日（火）12:30～13:00（ベトナム）

2024年6月10日（月）12:30～13:00（ドイツ）

会場：未定（5月初旬頃に確定）

○出願期間（予定）

日程：2024年6月中旬～下旬

○選考試験（予定）

日程：2024年7月上旬

場所：今出川校地・京田辺校地

○選考結果発表（予定）

日程：2024年7月中旬～下旬

## Mid-college “Be Strong” Program

開講校地:今出川 登録手続:先行登録

単位数:4単位

当プログラムでは、出発前(春学期)の事前授業、現地での集中研修(10日間程度)及び帰国後の事後授業に基づき、幅広い国際教養とグローバル社会への貢献について考察する機会を提供する。

### 1. 登録に関する注意点

- (1) 「Mid-college “Be Strong” Program」は春学期科目だが、春学期末には成績付与されない(春学期成績通知日には成績は「保留」となる)。成績公表は秋学期成績通知日となる。そのため、再修生で9月卒業予定者は、登録することができない。再修生で登録を希望する者は、出願時に理工学部・理工学研究科事務室に相談すること。
- (2) 春学期中に事前授業があるため、該当の曜日講時には他の授業は登録できない。事前授業が実施される今出川校地と京田辺校地において二校地間移動不可となる場合も同様。また、現地研修期間が重複する他の授業も登録することはできない(出願時に併願することも不可)。
- (3) 履修登録期間には、当プログラム履修の可否を考慮した登録をすること。
- (4) 当プログラムに参加が決定した者は、2024年度春学期科目として、大学が一括で登録するため登録手続は不要。科目登録により発生する登録エラーの対応については、合格発表時に指示される方法で手続きを行うこと。
- (5) 登録希望者対象の募集説明会は、2024年4月上旬に実施する。募集・選考日程は次頁を参照すること。
- (6) 登録者(プログラム参加者)は面接により決定する。
- (7) 登録決定後の変更は一切認めない。保護者に了承を得た上で、出願すること。
- (8) 合格者が最少催行人数に満たない場合、プログラムが実施されない場合がある。また、参加者決定後、キャンセルが発生し、参加者が最少催行人数を下回った場合も同様である。
- (9) 現地研修費用について、為替レートやスケジュールの変更、参加人数の変更により、研修費用が変更される場合がある。
- (10) プログラムについて不明な点があれば、国際教養教育院事務室(弘風館5階)に問い合わせること。

※プログラム出発前に、外務省の海外安全ホームページにて発表される感染症危険情報および危険情報レベル2以上が継続して発出されている場合の他、入国後もしくは帰国後に隔離措置がとられる場合、当該国・地域への渡航は見合わせ、プログラムを中止する。中止となった場合、プログラム参加費の一部または全額を返金できない場合がある。

## 2. 科目・担当者（各プログラムの内容については、シラバスを参照すること。）

| 科目・クラス  | 担当者   | 研修先                  | 募集<br>人数 | 最少<br>催行<br>人数 | 事前授業                    | 事後授業                     |
|---|---|----------------------|----------|----------------|-------------------------|--------------------------|
| Mid-college<br>“Be Strong” Program<br><br>【現地研修期間(予定):<br>2024年<br>8月20日~8月29日】 | 土井ベンソン アンヤ<br>村田 晃嗣<br>八木 匡<br>根岸 祥子<br>二村 太郎 | アメリカ<br>(ワシントン D.C.) | 約 25 名   | 11 名           | 春学期<br>木曜6・7講時<br>13回予定 | 2024年<br>9月12日<br>3・4 講時 |

※日程は変更の可能性があります。詳細は募集説明会に参加して確認してください。

## 3. 募集・選考日程

募集・選考に関する情報は、大学 HP に随時掲載する。

<https://www.doshisha.ac.jp/international/fieldwork/index.html>

○募集説明会 ※必ず参加すること

日程:2024年4月3日(水) 12:30~13:00

会場:弘風館 35 番教室

○出願期間(予定)

日程:2024年4月4日(木)~4月15日(月) 15:00

○選考試験

日程:2024年4月19日(金)・22日(月)

場所:今出川校地

○選考結果発表(予定)

日程:2024年4月26日(金)

## Advanced Seminar I・2・3

開講校地：今出川 登録手続：先行登録

単位数：Advanced Seminar I・2・3 2単位

本科目はグローバル教育プログラム提供科目で学んだトピックについて、学びを深化・発展させることを目的とする。文献講読により更に専門的な知識を獲得するとともに、ディスカッション、プレゼンテーションを通じて主体的な学び、論理的・批判的思考の醸成を図る。

### 1. 登録資格（推奨）

各科目について、下記のいずれかの資格を満たしていることを推奨する。

| 試験名                              | スコア   |
|----------------------------------|-------|
| TOEFL ITP®テスト                    | 550以上 |
| TOEFL iBT®テスト                    | 79以上  |
| TOEIC® L&R テスト、TOEIC® L&R IP テスト | 730以上 |
| IELTS™テスト                        | 5.5以上 |
| CASEC                            | 800以上 |

※TOEFL、TOEFL iBT, TOEFL ITP 及び TOEIC はエデュケーション・テスト・サービス (ETS)の登録商標です。

※「L&R」は「LISTENING AND READING」の短縮形です。

### 2. 登録に関する注意点

- (1) 出願する前にシラバスを熟読すること。
- (2) 登録者は出願書類、及び科目担当者による面接により決定する。
- (3) 登録者決定後に大学が一括して登録するため登録手続は不要。
- (4) 一括登録により登録エラーが生じた場合は、春学期登録エラー修正期間に理工学部・理工学研究科事務室にてエラー修正を受け付ける。
- (5) 登録決定後の変更は、履修中止期間の履修中止を除き一切認めない。
- (6) 秋学期開講クラスは秋学期の先行登録期間に受付を行う。詳細は秋学期に配布される登録要領で確認すること。
- (7) 本科目について不明な点があれば、国際教養教育院事務室にメールで問い合わせること。

国際教養教育院事務室：[ji-nbn@mail.doshisha.ac.jp](mailto:ji-nbn@mail.doshisha.ac.jp)

### 3. クラス・担当者（各クラス定員：5名程度）

次表のとおりである。授業内容は、シラバスを参照すること。

クラス・担当者表（○印は春学期開講）

| 校地  | 学期 | 科目                 | クラス | 曜講  | 担当者                     |
|-----|----|--------------------|-----|-----|-------------------------|
| 今出川 | ○  | Advanced Seminar 1 | 5I  | 金 4 | 土井ベンソン アンヤ              |
| 今出川 | ○  | Advanced Seminar 2 | 5I  | 月 3 | ROBERT WILLIAM ASPINALL |
| 今出川 | ○  | Advanced Seminar 3 | 5I  | 木 5 | 有井 健                    |

### 4. 募集・選考日程

#### ○志望理由書配布

日程：3月15日（金）～

入手方法：以下 URL よりダウンロードすること。

同志社大学ホーム>国際交流・留学トップ>ニュース

<http://www.doshisha.ac.jp/international/index.html>

#### ○出願期間・方法

日程：4月2日（火）9:00～4月4日（木）11:30 まで

出願方法：Microsoft Forms で受け付ける。詳細は志望理由書配布 URL に記載。

#### ○選考面接

日程：4月4日（木）14:00～

集合場所：（今出川校地）弘風館 4階 45番教室

#### ○選考結果発表

日程：4月5日（金）0:00

方法：学修支援システム D U E T

履修手続>登録科目一覧 で確認すること。登録が決定した場合、科目名が掲載される。



## ◆国際教養科目◆

(B群Ⅲ類)

### ■「ジョイント・セミナー比較文化論」

開講期間：秋 開講校地：今出川 単位数：4 単位

#### 【科目の概要】

本科目は2年次生以上を対象とし、週2コマの講義を行う。受講生の半数はA K P (Associated Kyoto Program) の米国留学生で、同志社大学とA K P双方の担当教員が合同で指導を行う。授業は全て英語で、日米の文化や社会についての講義を受けたり学生同士でディスカッションを行ったりする。この授業を通じて国際理解を深め、英語の表現力を身につけることができる。履修にあたっては、下記スコアと同程度もしくはそれ以上のスコアを満たしておくことが求められる。事前にシラバスを確認した上で、詳細は選考前の説明会にて質問すること。

- ①TOEFL ITP® テスト 480 点以上
- ②TOEFL iBT® テスト、TOEFL iBT® Home Edition テスト 55 点以上  
(「Test Date スコア」のみ可。「MyBest™スコア」は認めない。)
- ③TOEFL® Essentials™テスト 6.5 以上
- ④TOEIC® LISTENING AND READING テスト、  
TOEIC® LISTENING AND READING テスト (IP)、  
TOEIC® LISTENING AND READING テスト オンライン (IP) 575 点以上
- ⑤IELTS™ 5 以上
- ⑥CASEC 629 点以上

※TOEFL、TOEFL ITP、TOEFL iBT および TOEIC はエデュケーション・テストング・サービス (ETS) の登録商標です。

#### 【選考・登録方法】

2024年度のシラバスをよく読み選考を受けること。

日時：3月29日(金)

集合 13:00【時間厳守】

科目説明 13:00~13:10

面接 13:10~

場所：志高館107番教室

(学生証、学修支援システムDUE Tより印刷した成績通知書、TOEFL,TOEIC,IELTS,CASEC等の国際的な標準英語試験のスコアのコピー(原本不可)を必ず持参すること)

#### 【結果発表】

3月30日(土)0:00~ 学修支援システムDUE T

(DUE Tに科目名が表示されない場合は、落選である)

**【注意事項】**

- ① 他の選考と時間が重複する場合は3月26日（火）までにグローバル地域文化学部事務室（志高館1階）まで申し出ること。
- ② 合格者は、大学が一括して登録する。（一般登録時の手続は不要。）
- ③ クラス決定後の変更や、履修中止手続き期間以外での履修中止は一切認めない。ただし、秋学期講義開始前に行われる先行登録科目の登録削除期間での削除を認める。
- ④ 定員に余裕がある場合は、秋学期講義開始前に追加募集を行う。詳細は秋学期の登録要領を参照。

## ◆国際教養科目 その他注意科目◆

(B群Ⅲ類)

### スタンフォード大学科目

#### 【科目の概要】

スタンフォード大学は、アメリカを代表する名門大学である。同志社大学内にスタンフォード日本センターが設置されており、スタンフォード大学より毎年数十名の学生が来日し、日本に関する勉強・研究を行っている。

「スタンフォード大学科目」の登録者は、スタンフォード日本センターが実施している日本留学プログラムの講義に出席することになる。講義では、スタンフォード大学の学生と同様の課題が課せられ、積極的な参加が求められる。アメリカの名門大学に興味がある者のほか、留学を希望する学生、留学後の学生などに本科目を受講することを勧める。

#### 【登録日程（予定）】

|         | AUTUMN QUARTER<br>※ 【2024 年度秋学期科目】として履修登録 | SPRING QUARTER<br>※ 【2025 年度春学期科目】として履修登録 |
|---------|---|---|
| 募集要項の発表 | 2024 年 6 月中旬                              | 2024 年 12 月下旬                             |
| 募集期間    | 2024 年 6 月下旬                              | 2025 年 1 月中旬                              |
| 選考面接    | 2024 年 7 月上旬                              | 2025 年 1 月下旬                              |
| 登録者の発表  | 2024 年 7 月上旬                              | 2025 年 1 月下旬                              |
| 授業期間    | 2024 年 9 月下旬～12 月中旬<br>(試験を含む)            | 2025 年 4 月上旬～6 月中旬<br>(試験を含む)             |

#### 【注意事項】

1. 全クラス：今出川校地で実施する。
2. 各クラス 2 名ずつ募集する。(予定)
3. 出願する前に開講クラス・募集の詳細等の最新情報を下記 HP にて必ず確認すること。  
[https://international.doshisha.ac.jp/oia/akp\\_kcjs\\_stanford\\_tub/stanford.html](https://international.doshisha.ac.jp/oia/akp_kcjs_stanford_tub/stanford.html)
4. 本科目は、選考試験に合格した学生のみ履修可能である。
5. 選考に合格した者は、大学が一括して登録する。(一般登録時の手続は不要。)
6. WEB での履修中止は認めない。当該科目募集要項を確認のうえ、所定の手続きを行うこと。
7. 本科目の講義はすべて英語で行われる。

#### 【登録資格】

以下の 5 つの要件をすべて満たしていること。

1. Autumn Quarter は 2024 年度秋学期、Spring Quarter は 2025 年度春学期に同志社大学に在籍する学部生。
2. 日本に関する相当の知識が必要であるため、日本滞在期間が 6 年以上の者。
3. TOEFL iBT® 79 点 (TOEFL ITP® 550 点) 或いは、IELTS™ 5.5 以上の英語能力を有する者。  
(TOEFL iBT®は「Test Date スコア」、自宅受験「TOEFL iBT® Home Edition」も可。「MyBest™スコア」は認めない。)
4. オリエンテーションと 1 回目の授業に必ず参加し、全授業の 8 割以上に出席できる者。
5. 登録希望クラスの内容についての基礎知識を有する者。

TOEFL iBT、TOEFL ITP はエデュケーション・テスト・サービス (ETS) の登録商標です。

## AKP科目

### 【科目の概要】

AKP (Associated Kyoto Program) は、アメリカを代表する名門リベラルアーツカレッジが加盟する機関で、日本語や日本文化などの日本学教育を目的としている。同志社大学内に AKP 同志社留学生センターが設置されており、アメリカの加盟大学より毎年数十名の学生が来日し、日本に関する勉強・研究を行なっている。

「AKP 科目」の登録者は、AKP が同志社大学で実施している日本留学プログラムの講義に出席することになる。講義では、AKP の学生と同様の課題が課せられ、積極的な参加が求められる。アメリカの名門リベラルアーツカレッジに興味がある者のほか、留学を希望する学生、留学後の学生などに本科目を受講することを勧める。

### AKP 加盟校

アーモスト大学、ベイツ大学、バックネル大学、カールトン大学、コルビー大学、コネチカット大学、マウントホリヨーク大学、オーバリン大学、ポモナ大学、スミス大学、ウェズリアン大学、ウィットマン大学、ウィリアムズ大学

### 【登録日程（予定）】

|         | FALL SEMESTER<br>※ 【2024 年度秋学期科目】として履修登録 | SPRING SEMESTER<br>※ 【2025 年度春学期科目】として履修登録 |
|---------|--|--|
| 募集要項の発表 | 2024 年 6 月中旬                             | 2024 年 11 月上旬                              |
| 募集期間    | 2024 年 6 月下旬                             | 2024 年 11 月中旬                              |
| 選考面接    | 2024 年 7 月上旬                             | 2024 年 11 月下旬                              |
| 登録者の発表  | 2024 年 7 月上旬                             | 2024 年 12 月上旬                              |
| 授業期間    | 2024 年 9 月上旬～12 月中旬<br>(試験を含む)           | 2025 年 1 月中旬～4 月中旬<br>(試験を含む)              |

### 【注意事項】

1. 全クラス：今出川校地で実施する。
2. 各クラス 2 名ずつ募集する。(予定)
3. 出願する前に開講クラス・募集の詳細等の最新情報を下記 HP にて必ず確認すること。  
[https://international.doshisha.ac.jp/oia/akp\\_kcjs\\_stanford\\_tub/akp.html](https://international.doshisha.ac.jp/oia/akp_kcjs_stanford_tub/akp.html)
4. 本科目は、選考試験に合格した学生のみ履修可能である。
5. 選考に合格した者は、大学が一括して登録する（一般登録時の手続は不要）。
6. SPRING SEMESTER を登録した者で 4 月以降開講の学部必修科目と時間割重複(二校地間移動不可を含む)した場合は国際課に申し出ること。**※学部必修科目以外の科目は時間割重複しないよう留意すること。**
7. WEB での履修中止は認めない。当該科目募集要項を確認のうえ、所定の手続きを行うこと。
8. 本科目の講義はすべて英語で行われる。

## 【登録資格】

以下の5つの要件をすべて満たしていること。

1. Fall Semester は 2024 年度秋学期、Spring Semester は 2025 年度春学期に同志社大学に在籍する学部生。
2. 日本に関する相当の知識が必要であるため、日本滞在期間が 6 年以上の者。
3. TOEFL iBT® 79 点 (TOEFL ITP® 550 点) 或いは、IELTS™ 5.5 以上の英語能力を有する者。  
(TOEFL iBT®は「Test Date スコア」、自宅受験「TOEFL iBT® Home Edition」も可。「MyBest™スコア」は認めない。)
4. 全授業の 8 割以上に出席できる者。
5. 登録希望クラスの内容についての基礎知識を有する者。

TOEFL iBT、TOEFL ITP はエデュケーショナル・テスト・サービス (ETS) の登録商標です。

# K C J S 科 目

## 【科目の概要】

KCJS (Kyoto Consortium for Japanese Studies) は、アメリカを代表する名門大学で構成される機関で、同志社大学内に拠点を設置している。日本研究を志すアメリカの大学生が毎年数十名来日し、高度な教育環境のもと日本に関する勉強・研究を行なっている。

「KCJS 科目」の登録者は、KCJS が同志社大学で実施している日本留学プログラムの講義に出席することになる。講義では、KCJS の学生と同様の課題が課せられ、積極的な参加が求められる。アメリカの名門大学に興味がある者のほか、留学を希望する学生、留学後の学生などに本科目を受講することを勧める。

### KCJS 加盟校

ボストン大学、ブラウン大学、シカゴ大学、コロンビア大学（バーナードカレッジを含む）、コーネル大学、エモリー大学、ハーバード大学、ペンシルベニア大学、プリンストン大学、スタンフォード大学、ワシントン大学（セントルイス）、イエール大学、バージニア大学

## 【登録日程（予定）】

|         | FALL SEMESTER<br>※ 【2024 年度秋学期科目】として履修登録 | SPRING SEMESTER<br>※ 【2025 年度春学期科目】として履修登録 |
|---------|--|--|
| 募集要項の発表 | 2024 年 6 月中旬                             | 2024 年 11 月上旬                              |
| 募集期間    | 2024 年 6 月下旬                             | 2024 年 11 月中旬                              |
| 選考面接    | 2024 年 7 月上旬                             | 2024 年 11 月下旬                              |
| 登録者の発表  | 2024 年 7 月上旬                             | 2024 年 12 月上旬                              |
| 授業期間    | 2024 年 9 月上旬～12 月中旬<br>(試験を含む)           | 2025 年 1 月中旬～4 月中旬<br>(試験を含む)              |

## 【注意事項】

1. 全クラス：今出川校地で実施する。
2. 各クラス 2 名ずつ募集する。(予定)
3. 出願する前に開講クラス・募集の詳細等の最新情報を下記 HP にて必ず確認すること。  
[https://international.doshisha.ac.jp/oia/akp\\_kcjs\\_stanford\\_tub/kcjs.html](https://international.doshisha.ac.jp/oia/akp_kcjs_stanford_tub/kcjs.html)
4. 本科目は、選考試験に合格した学生のみ履修可能である。
5. 選考に合格した者は、大学が一括して登録する。(一般登録時の手続は不要。)
6. SPRING SEMESTER を登録した者で 4 月以降開講の学部必修科目と時間割重複(二校地間移動不可を含む)した場合は国際課に申し出ること。**※学部必修科目以外の科目は時間割重複しないよう留意すること。**
7. WEB での履修中止は認めない。当該科目募集要項を確認のうえ、所定の手続きを行うこと。
8. 本科目の講義はすべて英語で行われる。

## 【登録資格】

以下の5つの要件をすべて満たしていること。

1. Fall Semesterは2024年度秋学期、Spring Semesterは2025年度春学期に同志社大学に在籍する学部生。
2. 日本に関する相当の知識が必要であるため、日本滞在期間が6年以上の者。
3. TOEFL iBT® 79点 (TOEFL ITP® 550点) 或いは、IELTS™ 5.5以上の英語能力を有する者。  
(TOEFL iBT®は「Test Date スコア」、自宅受験「TOEFL iBT® Home Edition」も可。「MyBest™スコア」は認めない。)
4. オリエンテーションと1回目の授業に必ず参加し、全授業の8割以上に出席できる者。
5. 登録希望クラスの内容についての基礎知識を有する者。

TOEFL iBT、TOEFL ITP はエデュケーショナル・テスト・サービス (ETS) の登録商標です。

## 「チュービンゲン大学科目」

51クラス（春学期）サブタイトル：日本における民族的マイノリティとマージナルグループ

52クラス（秋学期）サブタイトル：過去と現在の日常民間信仰

### 【科目の概要】

「チュービンゲン大学同志社日本研究センター」（以下、TCJS）は、ドイツのチュービンゲン大学が研究の拠点として本学に設置したセンターであり、毎年チュービンゲン大学からの留学生を受け入れ、日本語や、日本文化・社会を学ぶための講義を行っている。「チュービンゲン大学科目」は、TCJSがチュービンゲン大学の学生向けに開講する科目を、チュービンゲン大学の学生とともに本学学生が履修できる科目である。

本科目内容の詳細は、シラバスを参照すること。なお、ディスカッションに積極的に参加できるドイツ語レベルが求められ、ドイツ留学を控えている、又はドイツ留学から帰国した者が望ましい。

### 【登録方法】

D U E Tで一般登録（科目コード：16606500）を行うこと。

### 【注意事項】

本科目は、TCJSの学年暦で実施されるため、51クラス（春学期）の**初回授業日は4月2日（火）**、52クラス（秋学期）の**初回授業日は10月8日（火）**となる。通常の科目と異なり、遅く授業が開始されるため注意すること。

### <参考：登録資格>

1. 希望するクラスが開講される学期に同志社大学に在籍する学部生
2. ドイツ語能力 CEFR B1 以上（できれば C1 が望ましい）
3. 最新情報を下記国際課 HP に掲載しているので必要に応じて確認すること。

国際課 HP（チュービンゲン大学科目:下記 URL）

[https://international.doshisha.ac.jp/oia/akp\\_kcjs\\_stanford\\_tub/tub.html](https://international.doshisha.ac.jp/oia/akp_kcjs_stanford_tub/tub.html)



## ◆国際教養科目・外国語教育科目◆

(B群Ⅲ類)

※セメスタープログラム・ドイツ語Ⅰ・ⅡのみB群Ⅱ類

### ドイツ語・異文化理解 EU キャンパスプログラム

2017年度にドイツのテュービンゲン大学に同志社大学テュービンゲンEUキャンパス（以降、EUキャンパスという）を開設し、2019年度からEUキャンパスで開講する教育プログラムである、「ドイツ語・異文化理解EUキャンパスプログラム」をスタートしました。EUキャンパスの特色を生かした科目構成となっていますので、是非この機会にEUキャンパスで多様な価値観に触れ、幅広い視野を身に付けてください。

本プログラムは以下の4科目で構成される。全て春学期科目。各科目の詳細はシラバスを参照すること。

・「セメスタープログラム・ドイツ語Ⅰ、Ⅱ」

Ⅰセメスター集中型のドイツ語研修。ドイツ語の運用能力を総合的に高めます。また、ドイツの省庁、研究所などへのフィールドトリップも実施します。

・「Intercultural Studies」

テュービンゲン大学日本学科の学生との共修科目。日本とドイツ、アジアと欧州の共通点や相違点等の理解を深め、多様な価値観に触れ、受講生自らの世界観を磨くことを目的とします。

・「EU キャンパス特別講義」

ドイツ及びヨーロッパの先進的な取り組みや諸課題を題材とし、その深層にある社会の特質を理解するとともに、日本が直面する課題の解決について思考することを目的とします。テーマごとにクラスを展開します。

(参考) 2024年度「ドイツ語・異文化理解EUキャンパスプログラム」

| 科目                    | クラス | 担当者         | 単位数  | 科目区分    | 定員  | 最少<br>催行人数 |
|-----------------------|-----|-------------|------|---------|-----|------------|
| セメスタープログラム・ドイツ語Ⅰ・Ⅱ    | -   | 高木 繁光       | 各4単位 | 外国語教育科目 | 15名 | 10名        |
| Intercultural Studies | -   | 和田 喜彦       | 2単位  | 国際教養科目  |     |            |
| EU キャンパス特別講義          | 001 | 和田 喜彦、穂山 洋子 | 2単位  | 国際教養科目  |     |            |
|                       | 003 | SARA HASHEM | 2単位  |         |     |            |

2024年度のプログラムの募集は既に終了している。2025年度のプログラムへの参加希望者は、外国語教育科目の「セメスタープログラム・ドイツ語Ⅰ、Ⅱ」のページに、登録に関する注意点、及び募集・選考日程を記載しているので、そちらを確認すること。

## ◆キャリア形成支援科目◆

(B群Ⅲ類)

### ■「キャリア形成とインターンシップーⅠ, 5Ⅰ, 20Ⅰ」 (2022年度以前生)

<科目の概要>

#### 【1・5Ⅰクラス】：春集中

「オンキャンパスで初めて体験するインターンシップ」をコンセプトに、企業によるインターンシップと、事前・事後講座を全てオンライン授業（リアルタイム配信）として実施するクラスである。本クラスでは、インターンシップを就職活動と直接結びつけてとらえるのではなく、就業体験を通じて早くから自身のキャリアを展望し、課題に気づき、その解決に向けてこれから何をすべきかを学ぶことを目的とする。科目担当者には大学教員のほかに企業関係者やキャリアコンサルタントの資格を有する教員を迎え、きめ細かい指導を行う。

Ⅰクラスは京田辺校地開講、5Ⅰクラスは今出川校地開講のクラスである。

#### 【20Ⅰクラス】：通年集中

「大学コンソーシアム京都」が実施する産学連携教育プログラム（旧インターンシップ・プログラム）に参加する。エクスターンシップ（就業体験）コース、プロジェクト企画実践コースの2コースが開講される。受入先決定者は、学外で実施される事前学習を受講し、各受入先で実習を行う。

<登録方法>

- ① 登録前に科目説明動画（下記 URL を参照）を視聴し、授業・プログラム内容を十分に理解すること。

[https://e-career.doshisha.ac.jp/shushoku/internship/seikaintern/top\\_Career-Development-and-Internship.htm](https://e-career.doshisha.ac.jp/shushoku/internship/seikaintern/top_Career-Development-and-Internship.htm)



- ② Ⅰ、5Ⅰ、20Ⅰクラスのいずれかを選択し、指定された登録期間に登録すること。複数のクラスを登録するとエラーになる。

[登録コード]      Ⅰクラス：16000103-001 (2022・2023年度生)      ※先行登録  
                         5Ⅰクラス：16000103-051 (2022・2023年度生)      ※先行登録  
                         20Ⅰクラス：16000103-201

- ③ 登録後、20Ⅰクラスについては以下の手続きを行うこと。

・大学コンソーシアム京都産学連携教育プログラムポータルサイトから手続き方法を確認し、WEB 出願すること。また、後日に実施される WEB 面接を受けること。

<大学コンソーシアム京都産学連携教育プログラムポータルサイト>

<https://consortiumkyoto-internship.jp/>



※企業等の受入人数に対し出願者が大幅に超過する場合や、WEB 面接の結果等により、受講不可となる場合がある。受講不可となった場合、登録は自動的に削除される。削除された2単位分は秋学期の登録変更期間に別の科目を追加登録することができる。

## <費用>

受講許可後に必要な費用を納入する。

### 【201クラス受講料】

エクスターンシップ（就業体験）コース：10,000円（予定）

プロジェクト企画実践コース：15,000円（予定）

## <注意事項>

### 【全クラス共通】

- ・全クラスとも集中講義である。事前事後講座が行われるので、講座のある時間帯に別の科目を登録しないよう注意すること。1・51クラスについてはシラバス、201クラスについては大学コンソーシアム京都産学連携教育プログラムポータルサイトを参照のこと。科目登録している「キャリア形成とインターンシップ」の講座と他の科目が時間割重複（二校地間移動不可を含む）した場合、時間割重複した科目、もしくは「キャリア形成とインターンシップ」のいずれかの科目は履修できなくなるので注意すること。  
※先行登録科目と一般登録科目の重複が起こった場合は先行登録科目が優先となる。  
※201クラスのエクスターンシップ（就業体験）コースは9月まで、プロジェクト企画実践コースは11月まで講義がある。日程は大学コンソーシアム京都産学連携教育プログラムポータルサイトを確認すること。
- ・前年度までに「キャリア形成とインターンシップ」を登録し、合格（単位修得）していた場合、本年度はいずれのクラスも登録できない。ただし、課外活動として大学コンソーシアム京都の産学連携教育プログラムに参加することは可能である。
- ・いずれのクラスもキャンセルは認められない。また、201クラスは履修中止不可である。参加について十分に考慮した上で出願すること。

### 【1・51クラス】

- ・先行登録科目である。受付日時は以下のとおり。

<< 1次募集 >>

3月25日（月）10:00～4月1日（月）15:00

<< 2次募集 >>（定員に余裕のある場合のみ）

4月2日（火）10:00～4月5日（金）15:00

- ・履修登録者は事前のエントリーシート（ES）提出を必須としている。詳細はシラバスを参照のこと。
- ・Zoomによる双方向オンライン（リアルタイム形式）で実施する。パソコンでの受講を前提（スマートフォンは不可）としており、各自でインターネットへの接続環境を整備することが必要である。
- ・4社中2社のインターンシップを受講することができるが、受講企業はこちらで割り当てるため選ぶことはできない。なお、インターンシップ受講中に知り得た情報や資料は外部に漏洩しないこと。

### 【201クラス】

- ・選考結果は、6月中に通知される予定である。
- ・大学コンソーシアム京都が実施する産学連携教育プログラムを履修し合格した場合、「キャリア形成とインターンシップ」の単位を修得できるのは、履修科目登録期間に「キャリア形成とインターンシップ-201」を科目登録している場合のみである。当該科目の登録を行わず、直接大学コンソーシアム京都に産学連携教育プログラムの申込みをただけでは単位修得できないので注意すること。

# ◆プロジェクト科目◆

(選択科目B群Ⅲ類) 登録区分：先行登録 単位：2単位

プロジェクト科目は、地域社会や企業の方々が講師となり、従来の教室での座学中心の授業形態とは異なった「実践型」「参加型」のプロジェクトをベースに学習を進めていく科目です。



プロジェクト科目ホームページ：<https://pbs.doshisha.ac.jp/pbs/>

## 1. 対象

学部2年次生以上。大学院生不可。

## 2. 定員

各プロジェクト15名程度(上限19名)。

登録者が5名未満の場合、当該プロジェクトは不開講となります。

## 3. 登録方法

プロジェクト科目は先行登録科目です。登録希望者は、以下の手続きが必要です。

### ① 授業1週目(DO Week)のオンデマンド配信を受講する【全プロジェクト必須】

配信開始:3月15日(金)~4月3日(水)の間に随時、配信されます。

受講方法:シラバスシステムからURLを確認の上、受講してください。

#### ●プロジェクト科目のシラバスは、他の科目同様に、3月15日(金)から公開します。

同志社大学シラバス検索システム：<https://syllabus.doshisha.ac.jp/>



#### ●授業1週目(DO Week)のオンデマンド配信の受講方法の詳細は以下URLを確認してください。

大学HP「2024年度からの学年暦」:

[https://www.doshisha.ac.jp/students/new\\_calender/index.html#howto](https://www.doshisha.ac.jp/students/new_calender/index.html#howto)



#### ●「プロジェクト科目の特徴と目的」動画と登録予定のプロジェクトの初回授業動画の両方を受講してください(「プロジェクト科目の特徴と目的」動画は全プロジェクト共通の内容です)。初回授業動画において、課題等の指示がある場合は、それにも取り組んでください。

### ② WEB 申込フォームから申し込む【全プロジェクト必須】

申込期間:3月25日(月)10:00~4月4日(木)17:00

申込方法:希望するプロジェクトを所定のWEB 申込フォームから申し込んでください。

#### ●WEB 申込フォームのURLは、3月25日(月)10:00から以下「説明会・履修登録」にて公開します。

プロジェクトによって、申込フォームの入力項目が異なる場合があります。

説明会・履修登録：<https://pbs.doshisha.ac.jp/pbs/briefing/briefing.html>



#### ■面接の実施有無について

一部のプロジェクトについてはオンラインでの面接を実施いたします。面接を実施するプロジェクト名やZoom ミーティングのID・URLは、3月25日(月)10:00から以下「説明会・履修登録」にて公開します。

説明会・履修登録：<https://pbs.doshisha.ac.jp/pbs/briefing/briefing.html>



希望するプロジェクトが面接を実施する場合は手続き③に進んでください。

### ③オンラインにて実施される面接に参加する(要:Zoom アプリ)

日時:4月5日(金) 9:45~15:00 面接  
場所:オンライン(Zoom ミーティング)

- 面接への参加にあたっては、手続き②に記載のとおり、4月4日(木)17:00までに所定のWEB申込フォームから申込を完了しておく必要があります。
- あらかじめ、カメラ機能およびマイク機能付のパソコンやスマートフォン、タブレット等に、Zoom アプリをダウンロード・インストールしておいてください。
- Zoom を最新バージョンに更新しておいてください。

### ■再募集の受付について ※オンラインでの面接を実施しないプロジェクトの希望者のみ対象

申込期間:4月5日(金) 11:00~14:00  
申込方法:希望するプロジェクトを所定のWEB申込フォームから申し込んでください。

- 手続き②のWEB申込フォームの受付完了後、オンラインでの面接を実施しないプロジェクトについてはWEB申込フォームへの記入内容をもとに選考を行います。選考の結果、落選された方々には定員に空きがあるプロジェクトをご案内いたします。その中に希望するプロジェクトがあれば、改めて所定のWEB申込フォームから申し込みを行ってください。
- 再募集受付用WEB申込フォームのURLは、4月5日(金)11:00に大学付与メールアドレス宛に案内メールを送信いたします(対象者がいない場合、もしくは定員に空きがあるプロジェクトが無い場合、メールでのご案内はいたしません)。

## 4. 選考結果発表

4月6日(土)0:00~ 学修支援システムDUET>登録科目一覧  
※履修が認められた方のみ、「プロジェクト科目1」「プロジェクト科目2」の2科目が表示されます。

- 履修が認められた方は、プロジェクト科目の登録申請をDUET上で改めて行う必要はありません。
- この時点で登録者が5名未満の場合、不開講となります。詳細は4月6日(土)0:00以降に、DUET>メッセージをご確認ください。

## 5. 登録にあたっての注意事項

- プロジェクトによっては、授業が学外や不定期で行われ、学外での活動等で発生する費用(交通費等)を履修生が負担する場合があります。各プロジェクトの活動内容をシラバスで十分に確認したうえで、登録してください。
- 時間割で他の科目と重複していないかを必ず確認してください。時間割重複が発生する場合、受講できません。(例:他の先行登録科目(外国語科目等)、必修科目(演習・ゼミ等))
- 登録は春学期科目と秋学期科目をセットで行います。どちらかの学期のみの登録はできません。
- 春学期科目を履修中止したり、成績評価がF(不合格)であったりした場合は、同一プロジェクトの秋学期科目を履修することはできません。この場合、大学が秋学期科目の登録を削除します。
- 過年度に履修し、合格評価を得たテーマと同じクラスコードのテーマは履修できません。
- 各学期末に全員参加の成果報告会を行います。  
春学期成果報告会は2024年7月21日(日)に、秋学期成果報告会は2025年1月26日(日)に、それぞれオンラインにて開催する予定です。  
春学期成果報告会は中間報告、秋学期成果報告会は最終報告となります。  
全員参加が基本ですので、開催日程を考慮のうえ、登録してください。
- 本科目のカリキュラム上の取扱いについては、所属する学部の履修要項で確認してください。

## 6. その他

本科目に関する問合せや相談は、プロジェクト科目事務局(ji-pbl@mail.doshisha.ac.jp)にご連絡ください。

以上

## 2024年度 プロジェクト科目 テーマ一覧

### ■京田辺校地開講科目

| 科目コード<br>(※1)        | クラス<br>コード | テーマ名                       | 開講期間      | 科目担当者<br>(所属・氏名)      | 科目代表者<br>(所属・氏名) | 授業<br>曜講時 |
|----------------------|------------|----------------------------|-----------|-----------------------|------------------|-----------|
| 16600100<br>16600101 | 339        | 大学のあるまちづくりーサステナブルタウンを目指してー | 春・秋<br>連結 | 株式会社 東洋設計事務所<br>齋藤 篤史 | 理工学部<br>千田 二郎    | 土2        |

### ■今出川校地開講科目

| 科目コード<br>(※1)        | クラス<br>コード | テーマ名                           | 開講期間      | 科目担当者<br>(所属・氏名)            | 科目代表者<br>(所属・氏名)    | 授業<br>曜講時 |
|----------------------|------------|--------------------------------|-----------|-----------------------------|---------------------|-----------|
| 16600100<br>16600101 | 661        | 留学生と創る！伝統と革新・日本酒文化読本（アントレプレナー） | 春・秋<br>連結 | 株式会社 自在<br>遠藤 正彦            | 国際教養教育院<br>徐 潤純     | 水5        |
| 16600100<br>16600101 | 671        | こどもの手でつむぐ京都の錦織ー未来へ伝える伝統の絆      | 春・秋<br>連結 | 一般財団法人日本伝統織物研究所<br>龍村 周     | 理工学部<br>大久保 雅史      | 金4        |
| 16600100<br>16600101 | 706        | クリエイティブな映像制作で道路交通の安心安全を守る！     | 春・秋<br>連結 | 堀出 大介                       | 文化情報学部<br>佐野 明子     | 金5        |
| 16600100<br>16600101 | 707        | 地域課題を解決する新規事業開発～京丹後市での構想と実践～   | 春・秋<br>連結 | 泉川 大樹                       | 文化情報学部<br>波多野 賢治    | 金6        |
| 16600100<br>16600101 | 711        | 令和時代の商品企画！京都着物をプロデュースしよう！      | 春・秋<br>連結 | 株式会社西捷/株式会社テイスト<br>武田 知也    | 商学部<br>志賀 理         | 月5        |
| 16600100<br>16600101 | 712        | 障がい者の声を活かす！広報と商品開発で就労をサポート！    | 春・秋<br>連結 | 株式会社プロアホールディングス<br>青柳 良明    | 社会学部<br>廣野 俊輔       | 水3        |
| 16600100<br>16600101 | 715        | 京都の景観まちづくりの課題と今後の展望を考える        | 春・秋<br>連結 | 特定非営利活動法人京都景観フォーラム<br>森川 宏剛 | 免許資格課程センター<br>柳澤 彰紀 | 水4        |

(※1) 春・秋連結科目の場合は、16600100=「プロジェクト科目1」と16600101=「プロジェクト科目2」がセットで科目登録されます。

(※2) 具体的な授業日についてはシラバスをご参照ください。